



MANUAL DE CONTABILIDAD DE LA FISCALÍA GENERAL DEL ESTADO (MANUAL DE CONTABILIDAD)

Fecha de Modificación		
06	01	2024





CONTENIDO

INTRODUCCIÓN

I. OBJETIVO DEL MANUAL DE CONTABILIDAD

II. ANTECEDENTES HISTORICOS

III. MARCO JURÍDICO

IV. CAPÍTULOS

- Capítulo I Aspectos Generales de la Contabilidad Gubernamental
- Capítulo II Fundamentos Metodológicos de la Integración y Producción Automática de Información Financiera
- Capítulo III Plan de Cuentas
- Capítulo IV Instructivos de Manejo de Cuentas
- Capítulo V Modelo de Asientos para el Registro Contable
- Capítulo VI Guías Contabilizadoras
- Capítulo VII De los Estados e Informes Contables, Presupuestarios, Programáticos y de los Indicadores de Postura Fiscal

V. ANEXO I Matrices de Conversión

MANUAL DE CONTABILIDAD DE LA FISCALÍA GENERAL DEL ESTADO

INTRODUCCIÓN

La Ley General de Contabilidad Gubernamental (Ley de Contabilidad) dispone que el Consejo Nacional de Armonización Contable (CONAC), en su calidad de órgano coordinador para la armonización de la contabilidad gubernamental, es responsable de emitir las normas contables y lineamientos que aplicarán los entes públicos para la generación de información financiera. Por lo que, durante el año 2010 tuvo a bien emitir el manual de contabilidad gubernamental (Manual), el cual es la referencia para que la Fiscalía General del Estado (Fiscalía) se ajuste al mismos, así como a las formas que las autoridades en materia de contabilidad gubernamental en el poder local establezcan.

De acuerdo con la Ley de Contabilidad, el manual es el documento conceptual, metodológico y operativo que contiene, como mínimo, su finalidad, el marco jurídico, lineamientos técnicos, la lista de cuentas, los instructivos para el manejo de las cuentas, las guías contabilizadoras y la estructura básica de los principales estados financieros a generarse en el sistema. En complemento, y conforme a lo señalado por su artículo Cuarto Transitorio, también formarán parte del manual las matrices de conversión con características técnicas tales que, a partir de clasificadores presupuestarios, listas de cuentas y catálogos de bienes o instrumentos similares que permitan su interrelación modular, generen el registro automático y por única vez de las transacciones financieras en los momentos contables correspondientes.





Bajo este marco, el presente Manual de Contabilidad tiene como propósito mostrar en un solo documento todos los elementos del sistema contable que señala la Ley de Contabilidad, así como las herramientas y métodos necesarios para registrar correctamente las operaciones financieras y producir, en forma automática y en tiempo real, la información y los estados contables, presupuestarios, programáticos y económicos que se requieran. Su contenido facilita la armonización de los sistemas contables de los tres órdenes de gobierno, a partir de la eliminación de las diferencias conceptuales y técnicas existentes.

La metodología de registro contable desarrollada en el Manual de Contabilidad, cubre la totalidad de las transacciones de tipo financiero, ya sea que provengan de operaciones presupuestarias o de cualquier otra fuente. En el Manual de Contabilidad no se efectúa una descripción integral de los procesos administrativos/financieros y de los eventos concretos de los mismos que generan los registros contables. Cabe destacar que, tanto en el Modelo de Asientos como en las Guías Contabilizadoras, se incluyen los principales procesos que motivan los registros contables.

La parte metodológica está desarrollada de acuerdo con las operaciones que, fundamentalmente, realiza la Fiscalía, mismas que a partir del contenido del Manual de Contabilidad podrá abrir las subcuentas y otras desagregaciones que requiera para satisfacer sus necesidades operativas o de información gerencial, a partir de la estructura básica del plan de cuentas, conservando la armonización con los documentos emitidos por el CONAC.

Del contenido de este Manual de Contabilidad, se complementará con las principales reglas del registro y valoración de patrimonio, que el emita el CONAC, de manera tal que con ambos instrumentos se concluirán las bases técnicas estructurales y funcionales de la contabilidad gubernamental.

A los contenidos del Manual de Contabilidad se adicionarán las normas o lineamientos específicos que emita la autoridad competente en materia de contabilidad gubernamental.

Así, el presente documento se integró de 7 Capítulos y un Anexo. A continuación, se realiza una breve descripción sobre el contenido de cada uno de ellos.

En el **Capítulo I Aspectos Generales de la Contabilidad Gubernamental**: se desarrollan los aspectos normativos y técnicos generales que enmarcan y condicionan el Sistema de Contabilidad Gubernamental (SCG), los cuales obedecen, en su mayor parte, a disposiciones de la propia Ley de Contabilidad, así como a resoluciones emitidas por el CONAC y a la teoría general de la contabilidad.

El **Capítulo II Fundamentos Metodológicos de la Integración y Producción de Información Financiera**: comprende las bases conceptuales y criterios generales a aplicar en el diseño funcional e informático para la construcción del Sistema Integrado de Contabilidad Gubernamental (SICG). Este sistema estará soportado por una herramienta modular automatizada, cuyo propósito fundamental radica en facilitar el registro único de las operaciones presupuestarias y contables, realizado en forma automática al momento en que ocurran los





eventos de los procesos administrativos que les dieron origen, de manera que se disponga en tiempo real de estados sobre el ejercicio del Presupuesto de Egresos y la Ley de Ingresos, así como contables y económicos.

Por su parte, el **Capítulo III Plan de Cuentas:** presenta a partir de la estructura y contenido aprobado por el CONAC, una versión actualizada, adicionando sus correspondientes descripciones hasta el cuarto nivel de apertura. Este Plan de Cuentas fue elaborado sobre las bases legales y técnicas establecidas por la Ley de Contabilidad, el Marco Conceptual y los Postulados Básicos que rigen la contabilidad gubernamental, así como en atención a las propias demandas de información de los entes públicos no empresariales. Adicionalmente, para dar cumplimiento a la norma legal que establece la integración automática del ejercicio presupuestario con la operación contable, se requiere que parte de las cuentas que integran el Plan de Cuentas sean armonizadas hasta el quinto nivel de desagregación (Subcuentas). Con tal motivo se incluye en este Manual de Contabilidad dicha desagregación en los casos correspondientes.

En el **Capítulo IV Instructivo de Manejo de Cuentas:** se dan a conocer las instrucciones para el manejo de cada una de las cuentas que componen el Plan de Cuentas. Su contenido determina las causas por las cuales se puede cargar o abonar, si la operación a registrar está automáticamente relacionada con los registros del ejercicio del presupuesto o no, las cuentas que operarán contra las mismas en el sistema por partida doble, el listado de Subcuentas con su respectiva codificación, la forma de interpretar los saldos; y, en general, todo lo que facilita el uso y la interpretación uniforme de las cuentas que conforman los estados contables.

Al **Capítulo V Modelo de Asientos para el Registro Contable:** corresponde mostrar el conjunto de asientos contables tipo a que pueden dar lugar las operaciones financieras relacionadas con los ingresos, gastos y el financiamiento público y que se realizan en el marco del Ciclo Hacendario, sean éstas presupuestarias o no presupuestarias. Este modelo tiene como propósito disponer de una guía orientadora sobre cómo se debe registrar cada hecho económico relevante y habitual de la Fiscalía que tiene impacto sobre su patrimonio. El modelo presenta en primer lugar los asientos relacionados con el ejercicio de la Ley de Ingresos y del Presupuesto de Egresos, que se generan automáticamente mediante la matriz de conversión; continúa con las no presupuestarias y los propios de las operaciones de financiamiento, para después culminar con el modelo de asientos por partida doble de las operaciones presupuestarias.

En cuanto al **Capítulo VI Guías Contabilizadoras:** Su propósito es orientar el registro de las operaciones contables a quienes tienen la responsabilidad de su ejecución, así como para todos aquellos que requieran conocer los criterios que se utilizan en cada operación. En dichas guías los registros se ordenan por proceso administrativo/financiero y se muestra en forma secuencial los asientos contables que se deben realizar en sus principales etapas. Es importante mencionar que el Manual de Contabilidad se mantendrá permanentemente actualizado mediante la aprobación de nuevas Guías Contabilizadoras, motivadas por el surgimiento de otras operaciones administrativo/financieras o por cambios normativos posteriores que impacten en los registros contables.





Por último, en el **Capítulo VII: Normas y metodología para la emisión de información financiera y estructura de los estados financieros básicos de la Fiscalía General del Estado y características de sus notas:** Incorpora en forma integral la nueva versión ajustada y actualizada, misma que muestra los estados e información financiera (contable, presupuestaria, programática y económica) que debe generar la Fiscalía, en el marco de lo dispuesto por el Artículo 46 de la Ley de Contabilidad.

El **Anexo I Matrices de Conversión:** muestra la aplicación de la metodología para la integración de los elementos que dan origen a la conversión de los registros de las operaciones presupuestarias en contables. Al respecto, se ejemplifica como opera la matriz para cada una de las principales transacciones de origen presupuestario de ingresos y egresos. Como resultado de la aplicación de esta matriz es posible generar asientos, registros en los libros de contabilidad y movimientos en los estados financieros, en forma automática y en tiempo real.

I. OBJETIVO DEL MANUAL DE CONTABILIDAD

Ser un documento que contenga todos los elementos del sistema contable que señala la Ley de Contabilidad Gubernamental y el Manual de Contabilidad Gubernamental y facilite la armonización de la contabilidad gubernamental de la Fiscalía General del Estado.

II. ANTECEDENTES HISTORICOS

El 31 de diciembre de 2008 fue publicada en el Diario Oficial de la Federación la Ley General de Contabilidad Gubernamental (Ley de Contabilidad), que establece los criterios generales que regirán la Contabilidad Gubernamental y la emisión de información financiera de los entes públicos, con el fin de lograr su adecuada armonización, para facilitar el registro y la fiscalización de los activos, pasivos, ingresos y gastos y, en general, contribuir a medir la eficacia, economía y eficiencia del gasto e ingreso públicos, de observancia obligatoria para los órganos autónomos.

En el marco de la Ley de Contabilidad se contempla como órgano de coordinación para la armonización de la contabilidad gubernamental al Consejo Nacional Contable (CONAC), instalándose el 27 de enero de 2009 y contando con la función de emitir instrumentos normativos, contables, económicos y financieros que deben ser implementados por los entes públicos.

Es por ello que, el 22 de noviembre de 2010, se publica en el Diario Oficial de la Federación, el Manual de Contabilidad Gubernamental, mismo que se deberá adoptar e implementar por la Fiscalía.

En el ámbito estatal, en decreto publicado el 21 de enero de 2013, en el Periódico Oficial, Órgano de Gobierno del Estado, se realizan reformas a la Constitución Política del Estado Libre y Soberano de Nayarit, entre los que destaca el cambio de denominación de la Procuraduría General de Justicia del Estado de Nayarit por Fiscalía General del Estado.

El 15 de mayo de 2014, se publica en el Periódico Oficial, Órgano de Gobierno del Estado, la Ley Orgánica de la Fiscalía del Estado, primer antecedente normativo de la ya transformada Fiscalía General del Estado.





Y, es el 14 de enero de 2017 que, mediante acuerdo publicado en el Periódico Oficial, Órgano de Gobierno del Estado, se reforman diversos artículos de la Constitución Política del Estado Libre y Soberano de Nayarit, que precisan la autonomía de la Fiscalía General del Estado.

III. MARCO JURÍDICO

- Constitución Política de los Estados Unidos Mexicanos (D.O.F. Última reforma publicada DOF 09-08-2019);
- Constitución Política del Estado Libre y Soberano de Nayarit (P.O. Última reforma publicada PO 26-11-2019);
- Ley de Contabilidad Gubernamental (D.O.F. Última reforma publicada D.O.F. 30-01-2018);
- Ley Orgánica de la Fiscalía del Estado de Nayarit (P.O. Última reforma publicada PO 28-05-2019);
- Reglamento Interior de la Ley Organica de la Fiscalía General del Estado de Nayarit (P.O. publicado PO 23-01-2020);
- Manual de Contabilidad Gubernamental (D.O.F. Última reforma publicada D.O.F. 27-09-2018), y
- Los Presupuestos de Egresos y las Leyes de Ingresos que sean aprobadas por el H. Congreso del estado de Nayarit, para los ejercicios fiscales que correspondan.

CAPITULO I ASPECTOS GENERALES DEL SISTEMA DE CONTABILIDAD GUBERNAMENTAL

ÍNDICE

- A. Antecedentes sobre Contabilidad Gubernamental
- B. Fundamento Legal de la Contabilidad Gubernamental en México
- C. El Sistema de Contabilidad Gubernamental
- D. La Contabilidad Gubernamental y los Entes Públicos
- E. La Contabilidad Gubernamental, la Cuenta Pública y la Información Económica
- F. Objetivos del Sistema de Contabilidad Gubernamental
- G. Principales Usuarios de la Información producida por el Sistema de Contabilidad Gubernamental
- H. Marco Conceptual del Sistema de Contabilidad Gubernamental
- I. Postulados Básicos de Contabilidad Gubernamental
- J. Característica Técnicas del Sistema de Contabilidad Gubernamental
- K. Principales Elementos del Sistema de Contabilidad Gubernamental
- L. Estados Financieros Básicos a Generar por el Sistema y Estructura de los mismos
- M. Cuenta Pública





CAPITULO I

ASPECTOS GENERALES DEL SISTEMA DE CONTABILIDAD GUBERNAMENTAL

A. Antecedentes sobre la Contabilidad Gubernamental.

La Contabilidad Gubernamental es una rama de la Teoría General de la Contabilidad que se aplica a las organizaciones del sector público, cuya actividad está regulada por un marco constitucional, una base legal y normas técnicas que la caracterizan y la hacen distinta a la que rige para el sector privado.

Las principales diferencias conceptuales, normativas y técnicas entre la contabilidad gubernamental y la del sector privado son las siguientes:

- El objeto de la contabilidad gubernamental es contribuir entre otras a la economía de la hacienda pública; en tanto que, las entidades del sector privado están orientada a la economía de la organización.
- El presupuesto para los entes públicos representa responsabilidades formales y legales, siendo el documento esencial en la asignación, administración y control de recursos; mientras que, en las entidades privadas tiene características estimativas y orientadoras de su funcionamiento.
- El proceso de fiscalización de las cuentas públicas está a cargo de los Congresos o Asambleas a través de sus órganos técnicos, en calidad de representantes de la ciudadanía y constituye un ejercicio público de rendición de cuentas. En el ámbito privado la función de control varía según el tipo de organización, sin superar el Consejo de Administración, nombrado por la Asamblea General de Accionista y nunca involucra representantes populares.
- La información financiera del sector público es presentada con estricto apego al cumplimiento de la Ley y, en general, sus estados financieros se orientan a informar si la ejecución del presupuesto y de otros movimientos financieros se realizaron dentro de los parámetros legales y técnicos autorizados; mientras que los de la contabilidad empresarial informan sobre la marcha del negocio, su solvencia, y la capacidad de resarcir y retribuir a los propietarios su inversión a través de reembolsos o rendimientos.
- La información generada por la contabilidad gubernamental es de dominio público, integra el registro de operaciones económicas realizadas con recursos de la sociedad y como tal, informan los resultados de la gestión pública. En la empresa privada es potestad de su estructura organizativa, divulgar los resultados de sus operaciones y el interés se limita a los directamente involucrados con la propiedad de dicha empresa, excepto de las que cotizan en la Bolsa Mexicana de Valores.

Con las excepciones anteriores, tanto la teoría general de la contabilidad como las normas sobre información financiera que se utilizan para las actividades del sector privado son válidas para la contabilidad gubernamental.

La contabilidad de las organizaciones, tanto públicas como privadas, forma parte, a su vez, de un macrosistema, que es el Sistema de Cuentas Nacionales. Este macrosistema contable consolida estados de





todos los agentes económicos residentes de un país¹ y a éstos con el Sector Externo en un período determinado y expone los resultados de las principales variables macroeconómicas nacionales o regionales² por lo que se requiere también de interrelaciones correctamente definidas entre ellos.

B. Fundamento Legal de la Contabilidad Gubernamental en México.

El Sistema de Contabilidad Gubernamental (SCG) se fundamenta en el Artículo 73, Fracción XXVIII de la Constitución Política de los Estados Unidos Mexicanos que, dentro de las facultades del Congreso, establece las de “expedir leyes en materia de contabilidad gubernamental que regirán la contabilidad pública y la presentación homogénea de información financiera, de ingresos y egresos, así como patrimonial con el fin de garantizar su armonización a nivel nacional”.

En dicho marco, el Congreso de la Unión aprobó la Ley General de Contabilidad Gubernamental (Ley de Contabilidad) que rige en la materia a los tres órdenes de gobierno y crea el Consejo Nacional de Armonización Contable (CONAC).

El Artículo 1 de la Ley de Contabilidad establece que ésta “es de observancia obligatoria para los poderes Ejecutivo, Legislativo y Judicial de la Federación, los estados y el Distrito Federal; los ayuntamientos de los municipios; los órganos político-administrativos de las demarcaciones territoriales del Distrito Federal; las entidades de la administración pública paraestatal, ya sean federales, estatales o municipales y **los órganos autónomos federales y estatales.**”

Por otra parte, asigna al CONAC el carácter de órgano de coordinación para la armonización de la contabilidad gubernamental y lo faculta para la emisión de normas contables y lineamientos para la generación de información financiera que aplicarán los entes públicos.

C. El Sistema de Contabilidad Gubernamental.

El Sistema de Contabilidad Gubernamental (SCG) está conformado por el conjunto de registros, procedimientos, criterios e informes estructurados sobre la base de principios técnicos comunes destinados a captar, valorar, registrar, procesar, exponer e interpretar en forma sistemática, las transacciones, transformaciones y eventos identificables y cuantificables que, derivados de la actividad económica y expresados en términos monetarios, modifican la situación patrimonial de la Fiscalía. El SCG, al que deberá sujetarse la Fiscalía, registrará de manera armónica, delimitada y específica las operaciones presupuestarias y contables derivadas de la gestión pública, así como otros flujos económicos. De igual forma, generará periódicamente estados financieros confiables, oportunos, comprensibles, periódicos y comparables, expresados en términos monetarios.

El Artículo 34 de la Ley de Contabilidad establece que “Los registros contables de los entes públicos se llevarán con base acumulativa”; es decir que, “la contabilización de las transacciones de gasto se hará

¹Gobierno General, Corporaciones/Empresas no financieras, Corporaciones/Instituciones Financieras, Instituciones Privadas sin fines de lucro, Hogares

² Consumo Final, Producción, Valor Agregado, Ahorro, Inversión, Financiamiento





conforme a la fecha de su realización, independientemente de la de su pago, y la del ingreso se registrará cuando exista jurídicamente el derecho de cobro”.

D. La Contabilidad Gubernamental y la Fiscalía General del Estado como Ente Público.

La Ley de Contabilidad identifica a los entes públicos de cada orden de gobierno, de entre ellos a los entes autónomos de las entidades federativas, como lo es la naturaleza de la Fiscalía, e instituye las normas y responsabilidades de los mismos con respecto a la contabilidad gubernamental.

El Artículo 4 fracción XII de la Ley de Contabilidad, establece que son “Entes públicos: los poderes Ejecutivo, Legislativo y Judicial de la Federación y de las entidades federativas; **los entes autónomos** de la Federación y **de las entidades federativas**; los ayuntamientos de los municipios; los órganos político-administrativos de las demarcaciones territoriales del Distrito Federal; y las entidades de la administración pública paraestatal, ya sean federales, estatales o municipales”.

Por su parte, el Artículo 2 dispone que “Los entes públicos aplicarán la contabilidad gubernamental para facilitar el registro y la fiscalización de los activos, pasivos, ingresos y gastos y, en general, contribuir a medir la eficacia, economía y eficiencia del gasto e ingresos públicos, la administración de la deuda pública, incluyendo las obligaciones contingentes y el patrimonio del Estado”. Dicha contabilidad, tal como lo establece la citada Ley, deberá seguir las mejores prácticas contables nacionales e internacionales en apoyo a las tareas de planeación financiera, control de recursos, análisis y fiscalización. Asimismo, dispone en su Artículo 17 que “cada ente público será responsable de su contabilidad, de la operación del sistema; así como del cumplimiento de lo dispuesto por Ley y las decisiones que emita el Consejo”.

Finalmente, el Artículo 52 señala que los “...entes públicos deberán elaborar los estados de conformidad con las disposiciones normativas y técnicas que emanen de esta Ley o que emita el Consejo”.

E. La Contabilidad Gubernamental, la Cuenta Pública y la Información Económica.

La Ley de Contabilidad también determina la obligación de generar información económica, entendiendo por ésta, la relacionada con las finanzas públicas y las cuentas nacionales.

La norma más clara al respecto, está contenida en el Artículo 46 donde se establece que la contabilidad de los entes públicos permitirá la generación periódica de la siguiente información de tipo económico:

- “Un flujo de fondos que resuma todas las operaciones y los indicadores de la postura fiscal”.
- “Información complementaria para generar las cuentas nacionales y atender otros requerimientos provenientes de organismos internacionales de los que México es miembro”.

Asimismo, cabe destacar lo establecido en el Artículo 53 de la Ley de Contabilidad respecto a los contenidos mínimos que debe incluir la Cuenta Pública, entre los que señala: el “Análisis cualitativo de los indicadores de la postura fiscal, estableciendo su vínculo con los objetivos y prioridades definidos en la materia, en el programa económico anual”.





Por su parte, las facultades que la Ley de Contabilidad otorga al CONAC en lo relativo a la información económica son las siguientes:

- “Emitir los requerimientos de información adicionales y los convertidores de las cuentas contables y complementarias, para la generación de información necesaria, en materia de finanzas públicas, para el sistema de cuentas nacionales y otros requerimientos de información de organismos internacionales de los que México es miembro”.
- Emitir el marco metodológico para llevar a cabo la integración y análisis de los componentes de las finanzas públicas con relación a los objetivos y prioridades que, en la materia, establezca la planeación del desarrollo, para su integración en la cuenta pública.

F. Objetivos del Sistema de Contabilidad Gubernamental.

El CONAC mediante la aprobación del Marco Conceptual ha establecido como objetivos del **Sistema de Contabilidad Gubernamental (SCG)** los siguientes:

- a) Facilitar la toma de decisiones con información veraz, oportuna y confiable, tendiente a optimizar el manejo de los recursos;
- b) Emitir, integrar y/o consolidar los estados financieros, así como producir reportes de todas las operaciones de la Administración Pública;
- c) Permitir la adopción de políticas para el manejo eficiente del gasto, orientado al cumplimiento de los fines y objetivos del ente público;
- d) Registrar de manera automática, armónica, delimitada, específica y en tiempo real las operaciones contables y presupuestarias propiciando, con ello, el registro único, simultáneo y homogéneo;
- e) Atender requerimientos de información de los usuarios en general sobre las finanzas públicas;
- f) Facilitar el reconocimiento, registro, seguimiento, evaluación y fiscalización de las operaciones de ingresos, gastos, activos, pasivos y patrimoniales de los entes públicos, así como su extinción;
- g) Dar soporte técnico-documental a los registros financieros para su seguimiento, evaluación y fiscalización;
- h) Permitir una efectiva transparencia en la rendición de cuentas.

A los que podemos sumar los siguientes:

- i) Posibilitar el desarrollo de estudios de investigaciones comparativos entre distintos países que permitan medir la eficiencia en el manejo de los recursos públicos;
- j) Facilitar el control interno y externo de la gestión pública para garantizar que los recursos se utilicen en forma eficaz, eficiente y con transparencia;
- k) Informar a la sociedad, los resultados de la gestión pública, con el fin de generar conciencia ciudadana respecto del manejo de su patrimonio social y promover la contraloría ciudadana.

Desde el punto de vista de cada uno de los entes públicos, el SCG se propone alcanzar los siguientes objetivos:

- a) Registrar de manera automática, armónica, delimitada, específica y en tiempo real las operaciones contables y presupuestarias propiciando, con ello, el registro único, simultáneo y homogéneo;





- b) Producir los estados e información financiera con veracidad, oportunidad y confiabilidad, con el fin de cumplir con la normativa vigente, utilizarla para la toma de decisiones por parte de sus autoridades, apoyar la gestión operativa y satisfacer los requisitos de rendición de cuentas y transparencia fiscal;
- c) Permitir la adopción de políticas para el manejo eficiente del gasto y coadyuvar a la evaluación del desempeño del ente y de sus funcionarios;
- d) Facilitar la evaluación y fiscalización de las operaciones de ingresos, gastos, activos, pasivos y patrimoniales de los entes públicos.

Por su parte, desde el punto de vista de la gestión y situación financiera consolidada de los diversos agregados institucionales del Sector Público, el SCG tiene como objetivos:

- a) Producir información presupuestaria, contable y económica armonizada, integrada y consolidada para el análisis y la toma de decisiones por parte de los responsables de administrar las finanzas públicas;
- b) Producir la Cuenta Pública de acuerdo a los plazos legales;
- c) Producir información económica ordenada de acuerdo con el sistema de estadísticas de las finanzas públicas;
- d) Coadyuvar a generar las cuentas del Gobierno Central del Sistema de Cuentas Nacionales.

G. Principales Usuarios de la Información Producida por el SCG.

Entre los principales usuarios de la información que produce el SCG, se identifican los siguientes:

- a) El H. Congreso de la Unión que requieren de la información financiera para llevar a cabo sus tareas de fiscalización;
- b) Los responsables de administrar las finanzas públicas estatales;
- c) Los organismos de planeación y desarrollo de las políticas públicas, para analizar y evaluar la efectividad de las mismas y orientar nuevas políticas;
- d) Los ejecutores del gasto, los responsables de las áreas administrativo/financieras quienes tienen la responsabilidad de ejecutar los programas y proyectos de los entes públicos;
- e) La Auditoría Superior de la Federación (ASF), la Secretaría de la Función Pública, la Auditoría Superior del Estado de Nayarit, los Órganos de control interno y externo para los fines de revisión y fiscalización de la información financiera;
- f) Las áreas técnicas del Banco de México, dada la relación existente entre la información fiscal, la monetaria y la balanza de pagos;
- g) Los órganos financieros nacionales e internacionales que contribuyen con el financiamiento de programas o proyectos;
- h) Analistas económicos y fiscales especialistas en el seguimiento y evaluación de la gestión pública;
- i) Entidades especializadas en calificar la calidad crediticia de los entes públicos;
- j) Los inversionistas externos que requieren conocer el grado de estabilidad de las finanzas públicas, para tomar decisiones respecto de futuras inversiones;





- k) La sociedad civil en general, que demanda información sobre la gestión y situación contable, presupuestaria y económica de los entes públicos y de los diferentes agregados institucionales del Sector Público.

H. Marco Conceptual del SCG.

El Marco Conceptual de Contabilidad Gubernamental (MCCG), desarrolla los aspectos básicos del SCG para los entes públicos, erigiéndose en la referencia teórica que define, delimita, interrelaciona e integra de forma lógico-deductiva sus objetivos y fundamentos. Además, establece los criterios necesarios para el desarrollo de normas, valuación, contabilización, obtención y presentación de información contable, presupuestaria y económica, en forma clara, oportuna, confiable y comparable, para satisfacer las necesidades de los usuarios.

La importancia y características del marco conceptual para el usuario general de los estados financieros radican en lo siguiente:

- a) Ofrecer un mayor entendimiento acerca de la naturaleza, función y límites de los estados e información financiera;
- b) Respalda teóricamente la emisión de las normas generales y guías contabilizadoras, evitando con ello la emisión de normas que no sean consistentes entre sí;
- c) Establecer un marco de referencia para aclarar o sustentar tratamientos contables;
- d) Proporcionar una terminología y un punto de referencia común entre los diseñadores del sistema, generadores de información y usuarios, promoviendo una mayor comunicación entre ellos y una mejor capacidad de análisis.

En tal sentido, el Artículo 21 de la Ley de Contabilidad establece que “La contabilidad se basará en un marco conceptual que representa los conceptos fundamentales para la elaboración de normas, la contabilización, valuación y presentación de la información financiera confiable y comparable para satisfacer las necesidades de los usuarios y permitirá ser reconocida e interpretada por especialistas e interesados en las finanzas públicas.”

La Ley establece como una de las atribuciones del CONAC la de “emitir el marco conceptual”. Al efecto, con fecha 20 de agosto de 2009, fue publicado el acuerdo correspondiente, cuyos aspectos sustantivos se describen a continuación:

El MCCG tiene como propósitos:

- a) Establecer los atributos esenciales para desarrollar la normatividad contable gubernamental;
- b) Referenciar la aplicación del registro en las operaciones y transacciones susceptibles de ser valoradas y cuantificadas;
- c) Proporcionar los conceptos imprescindibles que rigen a la contabilidad gubernamental, identificando de manera precisa las bases que la sustentan;
- d) Armonizar la generación y presentación de la información financiera que permita:





- Rendir cuentas de forma veraz y oportuna;
- Interpretar y evaluar el comportamiento de la gestión pública;
- Sustentar la toma de decisiones; y
- Apoyar las tareas de fiscalización.

El MCCG se integra por los apartados siguientes:

- I. Características del Marco Conceptual de Contabilidad Gubernamental;
- II. Sistema de Contabilidad Gubernamental;
- III. Postulados Básicos de Contabilidad Gubernamental;
- IV. Necesidades de información financiera de los usuarios;
- V. Cualidades de la información financiera a producir;
- VI. Estados presupuestarios, financieros y económicos a producir y sus objetivos;
- VII. Definición de la estructura básica y principales elementos de los estados financieros a elaborar.

Las normas que se refieren a la valoración de los activos y el patrimonio de los entes públicos, que permiten definir y estandarizar los conceptos básicos de valuación contenidos en las normas particulares aplicables a los distintos elementos integrantes de los estados financieros, forman parte de este MCCG.

[Párrafo mejorado 06-01-2024](#)

Las normas emitidas por el CONAC tienen la misma jerarquía que la Ley de Contabilidad, por lo tanto, son de observancia obligatoria “para la Fiscalía General del Estado de Nayarit, como **órgano autónomo estatal**”.

En forma supletoria a las normas de la Ley de Contabilidad y a las emitidas por el CONAC, se aplicarán las siguientes:

- a) La Normatividad emitida por las unidades administrativas o el Consejo Estatal de Armonización Contable para el Estado de Nayarit (CEACN), como instancias competentes en materia de Contabilidad Gubernamental;
- b) Las Normas Internacionales de Contabilidad para el Sector Público (NICSP) emitidas por la Junta de Normas Internacionales de Contabilidad del Sector Público (International Public Sector Accounting Standards Board, International Federation of Accountants -IFAC-), entes en materia de Contabilidad Gubernamental;
- c) Las Normas de Información Financiera del Consejo Mexicano para la Investigación y Desarrollo de Normas de Información Financiera (CINIF).

Tanto las normas emitidas por el IFAC como las del CINIF, si bien forman parte del marco técnico a considerar en el desarrollo conceptual del SCG, deben ser estudiadas y, en la medida que sean aplicables, deben ser puestas en vigor mediante actos administrativos específicos.

I. Postulados Básicos de Contabilidad Gubernamental.

De conformidad con el Artículo 22 de la Ley de Contabilidad, “...los Postulados tienen como objetivo sustentar técnicamente la contabilidad gubernamental, así como organizar la efectiva sistematización que permita la obtención de información veraz, clara y concisa.”





Los Postulados Básicos representan uno de los elementos fundamentales que configuran el SCG, al permitir la identificación, el análisis, la interpretación, la captación, el procesamiento y el reconocimiento de las transacciones, transformaciones internas y otros eventos que afectan económicamente al ente público. Sustentan de manera técnica el registro de las operaciones, la elaboración y presentación de estados financieros; basados en su razonamiento, eficiencia demostrada, respaldo en legislación especializada y aplicación de la Ley, con la finalidad de uniformar los métodos, procedimientos y prácticas contables.

Cabe destacar que con fecha 20 de agosto de 2009, fue publicado el acuerdo por el CONAC emite los Postulados Básicos de Contabilidad Gubernamental, disponiendo que deben ser aplicados por los entes públicos, de entre ellos, la Fiscalía, de forma tal que la información que proporcionen sea oportuna, confiable y comparable para la toma de decisiones.

A continuación, se describe el contenido principal de los Postulados Básicos de Contabilidad Gubernamental, aprobados por el CONAC:

1) Sustancia Económica

Es el reconocimiento contable de las transacciones, transformaciones internas y otros eventos, que afectan económicamente al ente público y delimitan la operación del SCG.

[Párrafo mejorado 06-01-2024](#)

2) Ente Público

La Fiscalía General del Estado de Nayarit, como ente autónomo del Estado.

[Párrafo mejorado 06-01-2024](#)

3) Existencia Permanente

La actividad de la Fiscalía General del Estado de Nayarit se establece por tiempo indefinido, salvo disposición legal en la que se especifique lo contrario.

4) Revelación Suficiente

Los estados y la información financiera deben mostrar amplia y claramente la situación financiera y los resultados del ente público.

5) Importancia Relativa

La información debe mostrar los aspectos importantes de la entidad que fueron reconocidos contablemente.

[Párrafo mejorado 06-01-2024](#)

6) Registro e Integración Presupuestaria

La información presupuestaria del ente público se integra en la contabilidad en los mismos términos que se presentan en la Ley de Ingresos y en el Decreto del Presupuesto de Egresos, de acuerdo a la naturaleza económica que le corresponda.

El registro presupuestario del ingreso y del egreso en el ente público se debe reflejar en la contabilidad, considerando sus efectos patrimoniales y su vinculación con las etapas presupuestarias correspondientes.





7) Consolidación de la Información Financiera

Los estados financieros de Fiscalía deberán presentar de manera consolidada la situación financiera, los resultados de operación, el flujo de efectivo o los cambios en la situación financiera y las variaciones a la Hacienda Pública, como si se tratara de un solo ente público.

8) Devengo Contable

Los registros contables de la Fiscalía se llevarán con base acumulativa. El ingreso devengado, es el momento contable que se realiza cuando existe jurídicamente el derecho de cobro de impuestos, derechos, productos, aprovechamientos y otros ingresos por parte de la Fiscalía. El gasto devengado, es el momento contable que refleja el reconocimiento de una obligación de pago a favor de terceros por la recepción de conformidad de bienes, servicios y obra pública contratados; así como de las obligaciones que derivan de tratados, leyes, decretos, resoluciones y sentencias definitivas.

9) Valuación

Todos los eventos que afecten económicamente al Ente Público deben ser cuantificados en términos monetarios y se registrarán al costo histórico o al valor económico más objetivo registrándose en moneda nacional.

10) Dualidad Económica

El ente público debe reconocer en la contabilidad, la representación de las transacciones y algún otro evento que afecte su situación financiera, su composición por los recursos asignados para el logro de sus fines y por sus fuentes, conforme a los derechos y obligaciones.

11) Consistencia

Ante la existencia de operaciones similares en un ente público, debe corresponder un mismo tratamiento contable, el cual debe permanecer a través del tiempo, en tanto no cambie la esencia económica de las operaciones.

J. Características Técnicas del SCG.

El contexto legal, conceptual y técnico en el cual se debe estructurar el SCG de la Fiscalía, determina que el mismo debe responder a ciertas características de diseño y operación, entre las que se distinguen las que a continuación se relacionan:

- a) Ser único, uniforme e integrador;
- b) Integrar en forma automática la operación contable con el ejercicio presupuestario;
- c) Efectuar los registros considerando la base acumulativa (devengado) de las transacciones;
- d) Registrar de manera automática y, por única vez, en los momentos contables correspondientes;
- e) Efectuar la interrelación automática entre los clasificadores presupuestarios, la lista de cuentas y el catálogo de bienes;
- f) Efectuar en las cuentas contables, el registro de las etapas del presupuesto, de acuerdo con lo siguiente:





- En lo relativo al gasto, debe registrar los momentos contables: aprobado, modificado, comprometido, devengado, ejercido y pagado.
 - En lo relativo al ingreso, debe registrar los momentos contables: estimado, modificado, devengado y recaudado.
- g) Facilitar el registro y control de los inventarios de bienes muebles e inmuebles de los entes públicos;
- h) Generar, en tiempo real, estados financieros, de ejecución presupuestaria y otra información que coadyuve a la toma de decisiones, transparencia, programación con base en resultados, evaluación y rendición de cuentas;
- i) Estar estructurado de forma tal que permita su compatibilización con la información sobre producción física que generan las mismas áreas que originan la información contable y presupuestaria, permitiendo el establecimiento de relaciones de insumo-producto y la aplicación de indicadores de evaluación del desempeño y determinación de costos de la producción pública;
- j) Estar diseñado de forma tal que permita el procesamiento y generación de estados financieros mediante el uso de las tecnologías de la información;
- k) Respalda con la documentación original que compruebe y justifique los registros que se efectúen, el registro de las operaciones contables y presupuestarias.

K. Principales Elementos del SCG.

De conformidad con lo establecido por la Ley de Contabilidad, así como en el Marco Conceptual y los Postulados Básicos de Contabilidad Gubernamental aprobados por el CONAC, los elementos principales del SCG son los siguientes:

1. Plan de Cuentas (Lista de Cuentas)
2. Clasificadores Presupuestarios Armonizados
 - Por Rubros de Ingresos
 - Por Objeto del Gasto
 - Por Tipo de Gasto
3. Momentos Contables
 - De los ingresos
 - De los gastos
 - Del financiamiento
4. Matriz de Conversión
5. Normas contables generales
6. Libros principales y registros auxiliares
7. Manual de Contabilidad
 - Plan de Cuentas (Lista de cuentas)
 - Instructivos de manejo de cuentas
 - Guías Contabilizadoras
 - Estados financieros básicos a generar por el sistema y estructura de los mismos
 - Normas o lineamientos que emita la autoridad competente en materia de contabilidad gubernamental en cada orden de gobierno.





A continuación, se realiza una contextualización de los elementos principales del Sistema de Contabilidad Gubernamental (SCG) con documentos relacionados.

1. Lista de Cuentas

La Ley de Contabilidad, define la Lista de Cuentas como “la relación ordenada y detallada de las cuentas contables, mediante la cual se clasifican el activo, pasivo y hacienda pública o patrimonio, los ingresos y gastos públicos, y cuentas denominadas de orden o memoranda”. De acuerdo con lo establecido en el Artículo Cuarto Transitorio de la Ley de Contabilidad, se deberá disponer de la Lista de Cuentas, alineada al Plan de Cuentas, clasificadores presupuestarios armonizados y el Catálogo de Bienes.

2. Clasificadores Presupuestarios Armonizados

La Ley de Contabilidad establece en su Artículo 41 que “para el registro único de las operaciones presupuestarias y contables, los entes públicos dispondrán de clasificadores presupuestarios, listas de cuentas y catálogos de bienes o instrumentos similares que permitan su interrelación automática.”

De acuerdo con dicho marco legal, los clasificadores presupuestarios armonizados que requiere el SCG para realizar la integración automática de los registros presupuestarios con los contables son los siguientes:

- Clasificador por Rubros de Ingresos (rubro, tipo, clase y concepto)
- Clasificador por Objeto del Gasto (capítulo, concepto y partida)
- Clasificador por Tipo de Gasto

Clasificador por Rubros de Ingresos

El Clasificador por Rubros de Ingresos ordena, agrupa y presenta los ingresos públicos en función de su diferente naturaleza y el carácter de las transacciones que le dan origen.

En la clasificación por rubros de ingresos se identifican los que provienen de fuentes tradicionales como los impuestos, los aprovechamientos, derechos, productos, contribuciones de mejoras, las transferencias; los que proceden del patrimonio público como la venta de activos, de títulos, de acciones y por arrendamiento de bienes, y los que tienen su origen en la disminución de activos.

Esta clasificación permite el registro analítico de las transacciones de ingresos, y la vinculación de los aspectos presupuestarios y contables de los recursos.

La estimación de los ingresos se realiza a nivel de concepto y deberán registrarse en cifras brutas, sin deducciones, representen o no entradas de efectivo.

Finalidad

La clasificación de los ingresos públicos por rubros tiene, entre otras finalidades, las que a continuación se señalan:

- Identificar los ingresos que los entes públicos captan en función de la actividad que desarrollan.





- Medir el impacto económico de los diferentes ingresos y analizar la recaudación con respecto a las variables macroeconómicas para establecer niveles y orígenes sectoriales de la elusión y evasión fiscal.
- Contribuir a la definición de la política de ingresos públicos.
- Coadyuvar a la medición del efecto de la recaudación pública en los distintos sectores sociales y de la actividad económica.
- Determinar la elasticidad de los ingresos tributarios con relación a variables que constituyen su base impositiva.
- Identificar los medios de financiamiento originados en la variación de saldos de cuentas del activo y pasivo.

Clasificador por Objeto del Gasto

Este instrumento presupuestario brinda información para el seguimiento y análisis de la gestión financiera gubernamental, permite conocer en qué conceptos se gasta y cuantificar la demanda de bienes y servicios que realiza el sector público sobre la economía nacional.

El Clasificador por Objeto del Gasto es aplicable a todas las transacciones que realizan para obtener los bienes y servicios que utilizan en la producción de bienes públicos y realizar transferencias e inversiones financieras, en el marco del Presupuesto de Egresos.

Dicho clasificador ha sido diseñado con un nivel de desagregación y especialización que permite que el registro de las transacciones presupuestarias que realizan los entes públicos se integre automáticamente con las operaciones contables de los mismos.

Finalidad

- Ofrece información valiosa de la demanda de bienes y servicios que realiza la Fiscalía, permitiendo identificar el sector económico sobre el que se generará la misma.
- Ofrece información sobre las transferencias e inversión financiera que se destina a entes públicos, y a otros sectores de la economía de acuerdo con la tipología económica de los mismos.
- Facilita la programación de la contratación de bienes y servicios.
- Promueve el desarrollo y aplicación de los sistemas de programación y gestión del gasto público.
- Facilita la integración automática de las operaciones presupuestarias con las contables y el inventario de bienes.
- Facilita el control interno y externo de las transacciones de los entes públicos.
- Permite el análisis de los efectos del gasto público y la proyección del mismo.

Clasificador por Tipo de Gasto

El Clasificador por Tipo de Gasto relaciona las transacciones públicas derivadas del gasto con los grandes agregados de la clasificación económica tal y como se muestra a continuación:





- 1 Gasto Corriente
- 2 Gasto de Capital
- 3 Amortización de la deuda y disminución de pasivos

Además, cumple un papel fundamental en lo que se refiere a la capitalización de gastos que a priori lucen como de tipo corriente, pero que son aplicados por el ente a la construcción de activos fijos o intangibles, tales como los gastos en personal e insumos materiales.

Clasificadores armonizados relacionados con el SCG

A la fecha el CONAC, ha emitido los siguientes clasificadores:

- Clasificador por Rubros de Ingresos, que comprende la apertura hasta segundo nivel, es decir, por rubro y tipo.
- Clasificador por Objeto del Gasto a nivel de capítulo, concepto y partida.
- Clasificador por Tipo de Gasto.
- Clasificador Funcional de Gasto a nivel finalidad, función y subfunción.
- Clasificación Administrativa comprende la apertura a quinto dígito.
- Clasificación Económica comprende la estructura básica.

3. Momentos Contables

El Artículo 38 de la Ley de Contabilidad establece que el registro de las etapas del presupuesto se efectuará en las cuentas contables que, para tal efecto, establezca el Consejo, las cuales deberán reflejar:

- I. En lo relativo al gasto, el aprobado, modificado, comprometido, devengado, ejercido y pagado; y
- II. En lo relativo al ingreso, el estimado, modificado, devengado y recaudado.

3. 1. Momentos Contables de los Ingresos

En el marco de la normativa vigente, a continuación, se definen cada uno de los momentos contables de los ingresos:

Ingreso Estimado: es el que se aprueba anualmente en la Ley de Ingresos, e incluyen los impuestos, cuotas y aportaciones de seguridad social, contribuciones de mejoras, derechos, productos, aprovechamientos, financiamientos internos y externos; así como de la venta de bienes y servicios, además de participaciones, aportaciones, recursos convenidos, y otros ingresos. *

Ingreso Modificado: el momento contable que refleja la asignación presupuestaria en lo relativo a la Ley de Ingresos que resulte de incorporar en su caso, las modificaciones al ingreso estimado, previstas en la ley de ingresos*.

Ingreso Devengado: momento contable que se realiza cuando existe jurídicamente el derecho de cobro de los impuestos, cuotas y aportaciones de seguridad social, contribuciones de mejoras, derechos, productos, aprovechamientos, financiamientos internos y externos; así como de la venta de bienes y servicios, además





de participaciones, aportaciones, recursos convenidos, y otros ingresos. En el caso de resoluciones en firme (definitivas) y pago en parcialidades, se deberán reconocer cuando ocurre la notificación de la resolución y/o en la firma del convenio de pago en parcialidades, respectivamente. *

Ingreso Recaudado: momento contable que refleja el cobro en efectivo o cualquier otro medio de pago de los impuestos, cuotas y aportaciones de seguridad social, contribuciones de mejoras, derechos, productos, aprovechamientos, financiamientos internos y externos; así como de la venta de bienes y servicios, además de participaciones, aportaciones, recursos convenidos, y otros ingresos por parte de los entes públicos. *

El CONAC ha establecido en las “Normas y Metodología para la Determinación de los Momentos Contables de los Ingresos”, que cuando los entes públicos cuenten con los elementos que identifique el hecho imponible, y se pueda establecer el importe de los impuestos, cuotas y aportaciones de seguridad social, contribuciones de mejoras, derechos, productos y aprovechamientos, mediante la emisión del correspondiente documento de liquidación, que señala la fecha límite para realizar el pago de acuerdo con lo establecido en las leyes respectivas, el ingreso se entenderá como **determinable**. En el caso de los ingresos determinables corresponde que los mismos sean registrados como “Ingreso Devengado” en la instancia referida, al igual que corresponde dicho registro cuando se emite la factura por la venta de bienes y servicios por parte de los entes públicos. Asimismo, se considerará como **autodeterminable** cuando corresponda a los contribuyentes el cálculo y presentación de la correspondiente liquidación.

Asimismo, el CONAC ha dispuesto que “excepcionalmente, cuando por la naturaleza de las operaciones no sea posible el registro consecutivo de todos los momentos contables de los ingresos, se registrarán simultáneamente de acuerdo a lineamientos previamente definidos por las unidades administrativas o instancias competentes en materia de Contabilidad Gubernamental”, refiriéndose a las etapas del devengado y recaudado.

En cumplimiento al Artículo Tercero Transitorio, Fracción III, de la Ley de Contabilidad, el CONAC, con fecha 1 de diciembre de 2009, emitió las Normas y Metodología para la Determinación de los Momentos Contables de los Ingresos, donde se establecen los criterios básicos a partir de los cuales las unidades administrativas o el Consejo Estatal de Armonización Contable para Nayarit, como instancias competentes en materia de Contabilidad Gubernamental deben desagregar de acuerdo a sus necesidades en clase y concepto a partir de la estructura básica del Clasificador por Rubros de Ingresos desarrollado la correspondiente metodología para los momentos contables a estos niveles de cuentas.

3.2. Momentos contables de los Egresos

En el marco de la normativa vigente, a continuación, se define cada uno de los momentos contables de los egresos establecidos por la Ley de Contabilidad.

Gasto aprobado: momento contable que refleja las asignaciones presupuestarias anuales según lo establecido en el Decreto de Presupuesto de Egresos y sus anexos.





Gasto modificado: momento contable que refleja las asignaciones presupuestarias que resultan de incorporar las adecuaciones presupuestarias al gasto aprobado.

Gasto comprometido: momento contable del gasto que refleja la aprobación por autoridad competente de un acto administrativo, u otro instrumento jurídico que formaliza una relación jurídica con terceros para la adquisición de bienes y servicios o ejecución de obras. En el caso de las **obras** a ejecutarse o de bienes y servicios a recibirse durante varios ejercicios, el compromiso será registrado por la parte que se ejecutará o recibirá, durante cada ejercicio;

En complemento a la definición anterior, se debe registrar como **gasto comprometido** lo siguiente:

- a) En el caso de **“gastos en personal”** de planta permanente o fija y otros de similar naturaleza o directamente vinculados a los mismos, al inicio del ejercicio presupuestario, por el costo total anual de la planta ocupada en dicho momento, en las partidas correspondientes.
- b) En el caso de la **“deuda pública”**, al inicio del ejercicio presupuestario, por el total de los pagos que haya que realizar durante dicho ejercicio por concepto de intereses, comisiones y otros gastos, de acuerdo con el financiamiento vigente. Corresponde actualizarlo mensualmente por variación del tipo de cambio, cambios en otras variables o nuevos contratos que generen pagos durante el ejercicio.
- c) En el caso de **transferencias, subsidios y/o subvenciones**, el compromiso se registrará cuando se expida el acto administrativo que los aprueba.

Gasto devengado: el momento contable que refleja el reconocimiento de una obligación de pago a favor de terceros por la recepción de conformidad de bienes, servicios y obras oportunamente contratados; así como de las obligaciones que derivan de tratados, leyes, decretos, resoluciones y sentencias definitivas*;

Gasto ejercido: el momento contable que refleja la emisión de una cuenta por liquidar certificada o documento equivalente debidamente aprobado por la autoridad competente*;

Gasto pagado: el momento contable que refleja la cancelación total o parcial de las obligaciones de pago, que se concreta mediante el desembolso de efectivo o cualquier otro medio de pago.

De conformidad con lo establecido por el CONAC, excepcionalmente, cuando por la naturaleza de las operaciones no sea posible el registro consecutivo de todos los momentos contables del gasto, se registrarán simultáneamente de acuerdo a lineamientos previamente definidos por las unidades administrativas o instancias competentes en materia de Contabilidad Gubernamental -Consejo Estatal de Armonización Contable para Nayarit-.

A los momentos contables de los egresos establecidos por la Ley de Contabilidad, es recomendable agregar a nivel de los ejecutores del gasto el registro del **“Precompromiso”** (afectación preventiva). Entendiendo que corresponde registrar como tal, la autorización para gastar emitida por autoridad competente y que implica el





inicio de un trámite para la adquisición de bienes o la contratación de obras y servicios, ante una solicitud formulada por las unidades responsables de ejecutar los programas y proyectos.

El registro de este momento contable, es de interés exclusivo de las unidades de administración de los ejecutores del gasto o por las unidades responsables de ejecutar los programas y proyectos de acuerdo con la competencia de estas, facilita la gestión de recursos que las mismas realizan y aseguran la disponibilidad de la asignación para el momento de adjudicar la contratación respectiva.

En cumplimiento al Artículo Tercero Transitorio, Fracción III, de la Ley de contabilidad, el CONAC, con fecha 20 de Agosto de 2009, publicó las Normas y Metodología para la Determinación de los Momentos Contables de los Egresos, donde se establecen los criterios básicos a partir de los cuales las unidades administrativas o por el CEACN, instancias competentes en materia de Contabilidad Gubernamental deben desarrollar en detalle y a nivel de cada partida del Clasificador por Objeto del Gasto, la correspondiente metodología analítica de registro.

3.3. Momentos Contables de las Operaciones de Financiamiento

En cuanto a los momentos de registro de los ingresos derivados de operaciones de financiamiento público, se definen de la siguiente manera:

Ingreso Estimado: las estimaciones por cada concepto de fuente de financiamiento previstas en el Plan Anual de Financiamiento y en su documentación de soporte.

Ingreso Modificado: registro de las modificaciones al Plan Anual de Financiamiento autorizadas por la autoridad competente.

Ingreso Devengado: en el caso de operaciones de financiamiento se registrará simultáneamente con el ingreso recaudado.

Ingreso Recaudado: momento en que ingresan a las cuentas bancarias de la Fiscalía, los fondos correspondientes a operaciones de financiamiento.

b) Egresos/Usos:

La amortización de la deuda en sus momentos contables de comprometido, devengado, ejercido y pagado corresponde registrarla en los siguientes momentos contables:

Gasto Comprometido: se registra al inicio del ejercicio presupuestario, por el total de los pagos previstos para el mismo por concepto de amortización, de acuerdo con los contratos de financiamiento vigentes o los títulos de la deuda colocados. Se revisará mensualmente por variación del tipo de cambio o de otras variables del endeudamiento, igualmente por la firma de nuevos contratos o colocación de títulos con vencimiento en el ejercicio.





Gasto Devengado/Ejercido: en el caso del Servicio de la Deuda, el devengo del gasto legalmente corresponde realizarlo en el momento que nace la obligación de pago, lo que ocurre en la misma fecha que la obligación debe ser pagada. De cumplirse cabalmente con lo anterior, se generaría la imposibilidad fáctica de programarlo y liquidarlo con oportunidad. Para solucionar este inconveniente, es habitual adoptar la convención de registrar el devengo de estos egresos con la emisión de la cuenta por liquidar certificada o documento equivalente, lo que corresponde hacerlo con varios días de anticipación a la fecha de su vencimiento y pago para facilitar su inclusión en la programación mensual o diaria de caja que realice la tesorería del ente, asegurando a su vez, que el pago respectivo se concrete en tiempo y forma.

Gasto Pagado: momento contable que refleja la cancelación total o parcial de las obligaciones de pago, que se concreta mediante el desembolso en efectivo o cualquier otro medio de pago y, específicamente en el caso de la deuda pública cuando la tesorería del ente ordene al banco agente el pago de la obligación.

3.4 Principales ventajas del registro de los momentos contables del “comprometido y devengado”

a) Ventajas del “comprometido”

El correcto registro contable del momento del “comprometido” de los gastos tiene una particular relevancia para aplicar políticas relacionadas con el control del gasto y con la disciplina fiscal. Si en algún momento de la ejecución de un ejercicio, la autoridad responsable de la política fiscal tiene la necesidad de contener, disminuir o paralizar el ritmo de ejecución del gasto, la medida correcta a tomar en estos casos, es regular o impedir la constitución de nuevos “compromisos” contables. La prohibición de contraer compromisos implica que los ejecutores del gasto no pueden firmar nuevas órdenes de compra de bienes, contratación de servicios, contratos de obra u otros instrumentos contractuales similares que tarde o temprano originarán obligaciones de pago. La firma de un contrato obliga a su ejecución. La obligación del registro contable del compromiso permite asegurar que las disposiciones tomadas sobre el control del gasto son respetadas y facilitará obtener los resultados fiscales previstos.

b) Ventajas del “devengado”

La Ley de Contabilidad establece en su Artículo 19 que el SCG debe integrar “en forma automática el ejercicio presupuestario con la operación contable, a partir de la utilización del gasto devengado”. Ello también es válido para el caso de los ingresos devengados.

Los procesos administrativo-financieros que originan “ingresos” o “egresos” reconocen en el momento contable del “devengado” la etapa más relevante para el registro de las respectivas transacciones. El correcto registro de este momento contable es condición necesaria para la integración de los registros presupuestarios y contables, así como para producir estados de ejecución presupuestaria, contables y económicos, oportunos, coherentes y consistentes.





3.5 Principales Ventajas del uso del “comprometido y del devengado” para la programación diaria de caja

La elaboración periódica y diaria de un programa de caja (ingresos y pagos) realista y confiable, condición requerida para la implantación de un sistema de cuenta única del ente, exige conocer los montos autorizados para gastar mediante las calendarizaciones, las adecuaciones de éstas y los compromisos y devengo que realizan los ejecutores del gasto en el mismo momento en que ocurren.

La disponibilidad de esta información permitirá mantener finanzas públicas en equilibrio, mantener los pagos al día, impedir la creación de pasivos exigibles ocultos en los ejecutores del gasto y, en su caso, poder establecer con precisión los excedentes de la tesorería para su mejor inversión.

4. Matriz de Conversión

La matriz de conversión tiene como finalidad generar automáticamente los asientos en las cuentas contables a partir del registro por partida simple de las operaciones presupuestarias de ingresos, egresos y financiamiento. Este elemento contable se desarrolla conceptualmente en el Capítulo siguiente.

5. Normas Contables Generales

De acuerdo con la Ley de Contabilidad se debe entender por Normas Contables: “los lineamientos, metodologías y procedimientos técnicos, dirigidos a dotar a los entes públicos de las herramientas necesarias para registrar correctamente las operaciones que afecten su contabilidad, con el propósito de generar información veraz y oportuna para la toma de decisiones y la formulación de estados financieros institucionales y consolidados”.

6. Libros principales y registros auxiliares

Con respecto a este elemento, la Ley de Contabilidad dispone en su artículo 35 que “los entes públicos deberán mantener un registro histórico detallado de las operaciones realizadas como resultado de su gestión financiera, en los libros diario, mayor e inventarios y balances”.

En el mismo sentido, el Artículo 36 establece que “la contabilidad deberá contener registros auxiliares que muestren los avances presupuestarios y contables, que permitan realizar el seguimiento y evaluar el ejercicio del gasto público y la captación del ingreso, así como el análisis de los saldos contenidos en sus estados financieros”.

El libro “Diario”, registra en forma descriptiva todas las operaciones, actos o actividades siguiendo el orden cronológico en que éstos se efectúen, indicando la cuenta y el movimiento de débito o crédito que a cada una corresponda, así como cualquier información complementaria que se considere útil para apoyar la correcta aplicación en la contabilidad de las operaciones, los registros de este libro serán la base para la elaboración del Libro Mayor.





En el libro “Mayor”, cada cuenta de manera individual presenta la afectación que ha recibido por los movimientos de débito y crédito, de todas y cada una de las operaciones, que han sido registradas en el Libro Diario, con su saldo correspondiente.

El libro “Inventarios, registrar el resultado del levantamiento físico del inventario al 31 de diciembre de año correspondiente, de materias primas, materiales y suministros para producción, almacén de materiales y suministros de consumo e inventarios de bienes muebles e inmuebles, el cual contendrá en sus auxiliares una relación detallada de las existencias a esa fecha, con indicación de su costo unitario y total.

En el libro de “Balances”, incluirán los estados del ente público en apego al Manual, en su capítulo VII Normas y Metodología para la Emisión de Información Financiera y Estructura de los Estados Financieros Básicos del Ente Público y Características de sus Notas, emitido por el CONAC.

En complemento a lo anterior, los registros auxiliares básicos del sistema serán, como mínimo, los siguientes:

- Registro auxiliar del ejercicio de la Ley de Ingresos, en los diferentes momentos contables.
- Registro auxiliar del ejercicio del Presupuesto de Egresos, en los diferentes momentos contables.
- Registro auxiliar de inventario de los bienes muebles o inmuebles bajo su custodia que, por su naturaleza, sean inalienables e imprescriptibles, como lo son los monumentos arqueológicos, artísticos e históricos. (Artículo 25 de la Ley de Contabilidad).
- Registro de responsables por la administración y custodia de los bienes nacionales de uso público o privado.
- Registro de responsables por anticipo de Fondos realizados por la Tesorería.

Así mismo, como señala el Artículo 42 de la Ley de Contabilidad “La contabilización de las operaciones presupuestarias y contables deberá respaldarse con la documentación original que compruebe y justifique los registros que se efectúen” y conservarla durante el tiempo que señalan las disposiciones legales correspondientes.

7. Manual de Contabilidad

De acuerdo con lo establecido en la Ley de Contabilidad, el Manual de Contabilidad está integrado por “los documentos conceptuales, metodológicos y operativos que contienen, como mínimo, su finalidad, el marco jurídico, lineamientos técnicos, el catálogo de cuentas y la estructura básica de los principales estados financieros a generarse por el sistema”.

El **Catálogo de Cuentas** como parte constitutiva del Manual, es definido por la Ley de Contabilidad como “el documento técnico integrado por la lista de cuentas, los instructivos de manejo de cuentas y las guías contabilizadoras”.





Por su parte, los “**Instructivos de manejo de las cuentas**” tienen como propósito indicar la clasificación y naturaleza, y las causas por las cuales se pueden cargar o abonar cada una de las cuentas identificadas en el catálogo, las cuentas que operarán contra las mismas en el sistema por partida doble e indica cómo interpretar el saldo de aquéllas.

Las “**Guías Contabilizadoras**”, deben mostrar los momentos de registro contable de cada uno de los procesos administrativo/financieros y los asientos que se generan a partir de aquéllos, indicando para cada uno de ellos el documento soporte de los mismos. Igualmente, las Guías Contabilizadoras permitirán mantener actualizado el Manual de Contabilidad mediante la aprobación de las mismas, ante el surgimiento de operaciones no previstas y preparar la versión inicial del mismo o realizar cambios normativos posteriores que impacten en los registros.

Cabe destacar que la estructura básica de los principales estados financieros que generará el sistema, será definido en el apartado L de este Capítulo.

8. Normas y Lineamientos específicos

Será responsabilidad de la unidad competente en materia de Contabilidad Gubernamental, el Consejo Estatal de Armonización Contable de Nayarit, emitir los lineamientos o normas específicas para el registro de las transacciones relacionadas con los ingresos, gastos u operaciones de financiamiento y otros eventos que afectan a los entes públicos, con el fin de asegurar un tratamiento homogéneo de la información que se incorpora a los registros que se realizan en el SCG, ordenar el trabajo de los responsables de los mismos, así como identificar y conocer las salidas básicas que existirán en cada caso, más allá de las que puedan construirse parametrizando datos.

L. Estados financieros básicos a generar por el sistema y estructura de los mismos,

Este apartado se integra por tres componentes:

- L.1. Cualidades de la información financiera a generar por el SCG.
- L.2. Estados e información financiera a generar.
- L.3. Estructura básica de los principales estados financieros a generar.

L.1. Cualidades de la información financiera a generar por el SCG

Las características cualitativas son los atributos y requisitos indispensables que debe reunir la información presupuestaria, contable y económica en el ámbito gubernamental. De esta forma, establecen una guía para seleccionar los métodos contables, determinar la información a revelar en dichos estados, cumplir los objetivos de proporcionar información útil para sustentar la toma de decisiones; así como facilitar el seguimiento, control, evaluación, rendición de cuentas y fiscalización de los recursos públicos por parte de los órganos facultados por ley para efectuar dichas tareas.

La Contabilidad Gubernamental es, ante todo, un sistema de registro que procesa eventos presupuestarios, contables y económicos de los entes públicos. En tal sentido, los informes y estados financieros deben elaborarse de acuerdo con las prácticas, métodos, procedimientos, reglas particulares y generales, así como





con las disposiciones legales, con el propósito de generar información que tenga validez y relevancia, que sea confiable y comparable, que responda a las necesidades y requisitos de la rendición de cuentas, y de la fiscalización, y aporte certeza y transparencia a la gestión financiera gubernamental.

Los estados e información financiera que se preparen deben incluir todos los datos que permitan la adecuada interpretación de la situación presupuestaria, contable y económica, de tal modo que se reflejen con fidelidad y claridad los resultados alcanzados en el desarrollo de las atribuciones otorgadas jurídicamente.

Para lograr lo anterior, el Artículo 44 de la Ley de Contabilidad, establece que “Los estados financieros y la información emanada de la contabilidad deberán sujetarse a criterios de utilidad, confiabilidad, relevancia, comprensibilidad y de comparación, así como a otros atributos asociados a cada uno de ellos, como oportunidad, veracidad, representatividad, objetividad, suficiencia, posibilidad de predicción e importancia relativa, con el fin de alcanzar la modernización y armonización” que la misma determina.

Las características cualitativas que la Ley de Contabilidad establece para los estados e información financiera que genere el SCG, son congruentes con lo establecido por el Consejo Mexicano para la Investigación y Desarrollo de Normas de Información Financiera (CINIF) mediante la NIF A – 4, referente al mismo tema.

Restricciones a las características cualitativas.

Las características cualitativas referidas anteriormente encuentran algunas **restricciones** que condicionan la obtención de niveles máximos de una u otra cualidad o, incluso, pueden hacerle perder la congruencia. Surgen así conceptos como la relación entre oportunidad, provisionalidad y equilibrio entre las características cualitativas, que sin ser deseables, deben exponerse.

a) Oportunidad

La información financiera debe encontrarse disponible en el momento que se requiera y cuando las circunstancias así lo exijan, con el propósito de que los usuarios puedan utilizarla y tomar decisiones a tiempo. La información no presentada oportunamente pierde, total o parcialmente, su relevancia.

b) Provisionalidad

La información financiera no siempre representa hechos totalmente terminados, lo cual puede limitar la precisión de la información. Por tal razón, se da la necesidad de hacer cortes convencionales en la vida de la Fiscalía, a efecto de presentar los resultados de operación, la situación financiera y sus cambios, considerando eventos cuyas repercusiones en muchas ocasiones no se incluyen a la fecha de integración de los estados financieros.

c) Equilibrio entre características cualitativas

Para cumplir con el objetivo de los estados financieros, es necesario obtener un equilibrio apropiado entre las características cualitativas de la información. Ello implica que su cumplimiento debe dirigirse a la búsqueda de un punto óptimo, más que a la consecución de niveles máximos de todas las características cualitativas, lo cual implica la aplicación adecuada del juicio profesional en cada caso concreto.





L.2. Estados e información financiera a generar.

De acuerdo con la estructura que establecen los artículos 46 y 47 de la Ley de Contabilidad, los sistemas contables de la Fiscalía, deben permitir la generación de los estados y la información financiera que a continuación se señala:

- I. Información contable;
 - a) Estado de situación financiera;
 - b) Estado de variación en la hacienda pública;
 - c) Estado de cambios en la situación financiera;
 - d) Informes sobre pasivos contingentes;
 - e) Notas a los estados financieros;
 - f) Estado analítico del activo;
 - g) Estado analítico de la deuda y otros pasivos, del cual se derivarán las siguientes clasificaciones:
 - i. Corto y largo plazo, así como por su origen en interna y externa;
 - ii. Fuentes de financiamiento;
 - iii. Endeudamiento neto: financiamiento menos amortización, y
 - iv. Intereses de la deuda.
- II. Información presupuestaria;
 - a) Estado analítico de ingresos, del que se derivará la presentación en clasificación económica por fuente de financiamiento y concepto;
 - b) Estado analítico del ejercicio del presupuesto de egresos del que se derivarán las siguientes clasificaciones:
 - i. Administrativa;
 - ii. Económica y por objeto del gasto, y
 - iii. Funcional-programática;
 - c) Endeudamiento neto, financiamiento menos amortización, del que derivará la clasificación por su origen en interno y externo;
 - d) Intereses de la deuda;
 - e) Un flujo de fondos que resuma todas las operaciones y los indicadores de la postura fiscal;
- III. Información programática;
 - a) Gasto por categoría programática;
 - b) Programas y proyectos de inversión;
 - c) Indicadores de resultados, y
- IV. La Información para generar las cuentas nacionales y atender otros requerimientos provenientes de organismos internacionales de los que México forma parte (Información complementaria / económica:³)

³ Se está clasificando la información económica como complementaria, lo que no está previsto en la Ley ni por el CONAC. Sin embargo, ello se deduce de la lectura del texto integral de la misma. Igualmente se ha reordenado el estado denominado Flujo de Fondos por corresponder el mismo a la categoría de información económica.





Notas a los estados financieros.

De acuerdo con lo establecido por el Artículo 49 de la Ley de Contabilidad “**las notas a los estados financieros** son parte integral de los mismos; éstas deberán revelar y proporcionar información adicional y suficiente que amplíe y dé significado a los datos contenidos en los reportes, ...”

Adicionalmente a los requisitos que deben cumplir y que están señalados en dicho artículo, deberá incluirse en las notas a los estados financieros, los activos y pasivos cuya cuantía sea incierta o esté sujeta a una condición futura que se deba confirmar por un acto jurídico posterior o por un tercero. Si fuese cuantificable el evento se registrará en cuentas de orden para efecto de control hasta en tanto afecte la situación financiera del ente público.

Otras consideraciones.

El desarrollo de la finalidad, contenido y forma de presentación de cada estado financiero y demás información, así como de las mencionadas notas, se explican detalladamente en el Capítulo VII de este Manual de Contabilidad que se refiere a las “Normas y metodología para la Emisión de Información Financiera y Estructura de los Estados Financieros Básicos del Ente Público y Características de sus Notas”.

Por último, debe señalarse que la Ley de Contabilidad establece en su Artículo 51 que “la información financiera que generen los entes públicos en cumplimiento de esta Ley será organizada, sistematizada y difundida por cada uno de éstos, al menos, trimestralmente en sus respectivas páginas electrónicas de internet, a más tardar 30 días después del cierre del período que corresponda, en términos de las disposiciones en materia de transparencia que les sean aplicables y, en su caso, de los criterios que emita el Consejo. La difusión de la información vía internet no exime los informes que deben presentarse ante el Congreso de la Unión y las legislaturas locales, según sea el caso”.

L.3. Estructura básica de los principales estados financieros a generar.

La estructura de la información financiera se sujetará a la normatividad emitida por el CONAC y por la Fiscalía por conducto de la instancia normativa correspondiente y en lo procedente, atenderá los requerimientos de los usuarios para llevar a cabo el seguimiento, la fiscalización y la evaluación.

A continuación, se mencionan algunos aspectos de la estructura básica de los principales estados financieros, dado que como ya se mencionó, este tema está desarrollado detalladamente en el Capítulo VII del Manual de Contabilidad.

L.3.1 Los estados contables deberán mostrar:

a. Estado de situación financiera;

Muestra los recursos y obligaciones de la Fiscalía, a una fecha determinada. Se estructura en Activos, Pasivos y Hacienda Pública/ Patrimonio. Los activos están ordenados de acuerdo con su disponibilidad en circulantes y no circulantes revelando sus restricciones y, los pasivos, por su exigibilidad igualmente en circulantes y no circulantes, de esta manera se revelan las restricciones a las que se está sujeto, así como sus riesgos financieros.





b. Estado de actividades;

Muestra una relación resumida de los ingresos y los gastos y otras pérdidas durante un período determinado, cuya diferencia positiva o negativa determina el ahorro o desahorro (resultado) del ejercicio. Asimismo, su estructura presenta información correspondiente al período actual y al inmediato anterior con el objetivo de mostrar las variaciones en los saldos de las cuentas que integran la estructura del mismo y facilitar su análisis.

c. Estado de variaciones en la hacienda pública/patrimonio;

Muestra los cambios que sufrieron los distintos elementos que componen la Hacienda Pública/Patrimonio, entre el inicio y el final del período. Además de mostrar esas variaciones, explicar y analizar cada una de ellas.

d. Estado de flujos de efectivo;

Muestra los flujos de efectivo identificando las fuentes de entradas y salidas de recursos, asimismo, proporciona una base para evaluar la capacidad del ente para generar efectivo y equivalentes de efectivo, y su capacidad para utilizar los flujos derivados de ellos.

e. Estado analítico del activo

Muestra el comportamiento de los fondos, valores, derechos y bienes debidamente identificados y cuantificados en términos monetarios de que se dispone para realizar sus actividades, entre el inicio y el fin del período.

f. Estado analítico de la deuda y otros pasivos;

Muestra las obligaciones insolutas, al inicio y fin de cada período, derivadas del endeudamiento interno y externo, realizado en el marco de la legislación vigente.

g. Informe sobre pasivos contingentes; y

Muestra los pasivos contingentes que son obligaciones que tienen su origen en hechos específicos e independientes del pasado que en el futuro pueden ocurrir o no y, de acuerdo con lo que acontezca, desaparecen o se convierten en pasivos reales, por ejemplo, juicios, garantías, avales, costos de planes de pensiones, jubilaciones, etc.

h. Notas a los estados financieros.

Las notas a los estados financieros son parte integrante de los mismos y se clasifican en:

- Notas de desglose;
- Notas de memoria (cuentas de orden); y
- Notas de gestión administrativa.

En las notas de desglose se indican aspectos específicos con relación a las cuentas integrantes de los estados contables, mientras que las notas de memoria (cuentas de orden) se utilizan para registrar movimientos de valores que no afecten o modifiquen el balance del ente contable. Finalmente, las notas de gestión administrativa revelan información del contexto y de los aspectos económicos-financieros más





importantes que influyeron en las decisiones del período, y que deberán ser considerados en el análisis de los estados financieros para la mayor comprensión de los mismos y sus particularidades.

L.3.2 Los estados presupuestarios deberán mostrar:

El comportamiento de los ingresos y egresos a partir de la Ley de Ingresos y del Decreto por el que se aprueba el Presupuesto de Egresos, ambos para el Estado de Nayarit.

i. Los estados del ejercicio de ingresos; y

Mostrar por cada Rubro, Tipo, Clase y Concepto de los mismos, el estimado (Ley de Ingresos) y las cifras que muestren el estimado, modificado, devengado y recaudado, en sus distintos niveles de agregación.

ii. Los estados del ejercicio de egresos.

Mostrar, a partir de los montos aprobados en el Presupuesto de Egresos (Decreto y Tomos), para cada uno de los conceptos contenidos en la Clave Presupuestaria, los momentos de aprobado, modificado, comprometido, devengado, ejercido y pagado, en los niveles de agregación o parametrización que el usuario requiera.

L3.3 Los estados de información económica deberán mostrar:

Los montos de la Fiscalía en conceptos tales como:

- Gastos Corrientes y sus grandes componentes
- Ingresos Corrientes y sus grandes componentes
- Ahorro/ (Desahorro)
- Gastos de Capital y sus grandes componentes
- Ingresos de Capital y sus grandes componentes
- Superávit/ (Déficit)
- Fuentes de Financiamiento del Déficit
- Destino del Superávit

Estos mismos componentes de los estados económicos se deben mostrar también para cada uno de los agregados institucionales del Sector Público no Financiero.

M. Cuenta Pública.

La Cuenta Pública del Estado de Nayarit, debe contener como mínimo la información contable, presupuestaria y programática comprendidos en su ámbito de acuerdo con el marco legal vigente, debidamente estructurada y consolidada, así como el análisis cualitativo de los indicadores de la postura fiscal y su vínculo con los objetivos y prioridades definidas en la materia, en el programa económico anual.

A tal efecto, el artículo 50 de la Ley de Contabilidad dispone que el Consejo emitirá los lineamientos en materia de integración y consolidación de los estados financieros y demás información presupuestaria y contable que emane de las contabilidades de los entes públicos. A lo anterior y de acuerdo con la Ley de Contabilidad se debe adicionar la información presupuestaria, programática y contable de cada uno de los entes públicos de cada orden de gobierno, organizada por dependencias y entidades que por Ley se requiere.





CAPITULO II

FUNDAMENTOS METODOLÓGICOS DE LA INTEGRACIÓN Y PRODUCCIÓN AUTOMÁTICA DE INFORMACIÓN FINANCIERA

ÍNDICE

- A. Introducción
- B. La Contabilidad Gubernamental como Sistema Integrado de Información Financiera
- C. Elementos Básicos de un SICG Transaccional
- D. Requisitos Técnicos para el Diseño de un SICG
- E. Matriz de Conversión
- F. Registros Contables que no Surgen de la Matriz de Conversión
- G. Esquema Metodológico general de registro de Operaciones de Egresos de Origen Presupuestario y la Producción Automática de Estados de Información Financiera
- H. Comentario Final

A. Introducción.

Como se expuso en el Capítulo precedente, el sistema de contabilidad de la Fiscalía debe diseñarse y operar de acuerdo con las características técnicas definidas en los artículos 19, 38, 40 y 41 de la Ley General de Contabilidad Gubernamental (Ley de Contabilidad), así como en el Marco Conceptual aprobado por el CONAC, mismas que se señalan a continuación:

- Ser único, uniforme e integrador;
- Integrar en forma automática la operación contable con el ejercicio presupuestario;
- Registrar en forma automática y por única vez las transacciones contables y presupuestarias en los momentos contables correspondientes, a partir de los procesos administrativo/financieros que las motiven;
- Generar en tiempo real estados financieros y presupuestarios;
- Estar diseñado de forma tal que permita el procesamiento y generación de estados financieros mediante el uso de las tecnologías de la información.

Lo anterior implica que el SCG de la Fiscalía debe diseñarse siguiendo criterios y métodos comunes, propios de los sistemas integrados de información financiera, en tanto que su operación deberá estar soportada por una herramienta tecnológica con la capacidad suficiente para cubrir tales requerimientos.

Bajo dicha premisa, en este Capítulo se establecen los criterios generales y la metodología básica para diseñar un sistema de contabilidad con las modalidades ya mencionadas, y se traza el camino que se debe seguir para los desarrollos funcionales e informáticos respectivos.

B. La Contabilidad Gubernamental como sistema integrado de información financiera.

En este apartado se muestra como ejemplo la metodología básica de diseño y funcionamiento de un SCG transaccional para la Fiscalía (SICG-FGE). Este, con las adaptaciones procedentes.





La contabilidad gubernamental bajo el enfoque de sistemas, debe registrar las transacciones que realiza la Fiscalía identificando los momentos contables y producir estados de ejecución presupuestaria, contables y económicos en tiempo real, con base en la teoría contable, el marco conceptual, los postulados básicos y las normas nacionales e internacionales de información financiera que sean aplicables en el Sector Público Mexicano.

El primer paso para el diseño del Sistema de Contabilidad Gubernamental (SCG) consiste en conocer los requerimientos de información establecidos en la legislación, los solicitados por los órganos fiscalizadores y los que coadyuven a la transparencia fiscal y a la rendición de cuentas. Lo anterior permitirá establecer las salidas del sistema para, en función de ello, identificar los datos de entrada y las bases de su procesamiento.

Los sistemas de información se consideran como integrados, cuando fusionan los correspondientes a cada área involucrada y forman un solo sistema, a partir de la identificación de sus elementos básicos. Si las partes de un sistema están debidamente integradas, el total opera en forma más eficaz y eficiente que cómo lo hacía la suma de las partes. No siempre es sencillo diseñar un sistema integrado, ya que se deben fusionar subsistemas afectados por diversos enfoques, normas, principios y técnicas específicas.

La integración de sistemas de información financiera gubernamental es factible en la medida que las normas que regulan sus componentes sean coherentes entre sí y que se den adecuadas respuestas técnicas para relacionar los diferentes tipos de información (presupuestaria, contable, económica). La aprobación de la Ley de Contabilidad, su ámbito de aplicación y contenidos conceptuales, aunado a las atribuciones que le otorga al CONAC, aseguran la uniformidad normativa y técnica del sistema.

La Contabilidad Gubernamental, organizada como sistema integrado de información financiera, en función de una base de datos única y de acuerdo con los propósitos ya enunciados, puede esquematizarse de la siguiente manera:

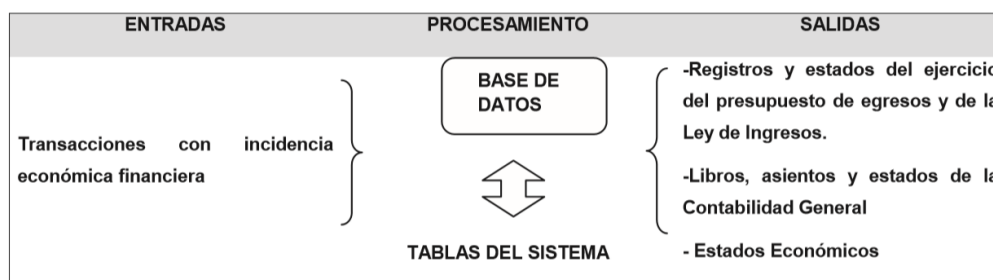

C. Elementos Básicos de un SICG Transaccional.

Con base en la metodología que aportan la teoría de sistemas y el enfoque por procesos para el diseño y análisis de los sistemas de información de organizaciones complejas, a continuación se describen los elementos básicos del Sistema Integrado de Contabilidad Gubernamental (SICG), es decir sus productos, entradas y metodología básica de procesamiento.





Productos (salidas) del SICG - PE

El SICG procesará información derivada de la gestión financiera, por lo que sus productos estarán siempre relacionados a ésta y deben cumplir con los mandatos establecidos al respecto por la Ley de Contabilidad, Ley de Presupuesto, Contabilidad y Gasto Público de la Administración del Gobierno del Estado de Nayarit y las normas emitidas por el CONAC y ratificadas por el CEACN, así como satisfacer los requerimientos que formulen los usuarios de la misma para la toma de decisiones y el ejercicio de sus funciones. En tal contexto, el SICG debe permitir obtener, en tiempo real y como mínimo, la información y estados descritos en el Capítulo anterior, de tipo contable, presupuestario, programático y económico, tanto en forma analítica como sintética.

Centros de registro (entradas) del SICG

Por "Centro de Registro" del SICG se entenderá a cada una de las áreas administrativas donde ocurren las transacciones económico/financieras y, por lo tanto, desde donde se introducen datos al sistema en momentos o eventos previamente seleccionados de los procesos administrativos correspondientes. La introducción de datos a la Contabilidad Gubernamental, tal como lo señala la Ley de Contabilidad, debe generarse automáticamente y por única vez a partir de dichos procesos administrativos.

En una primera etapa operarán en calidad de Centros de Registros del SICG, las unidades ejecutoras de los ingresos, del gasto y del financiamiento y las oficinas centrales encargadas de los sistemas de planeación de los ingresos, egresos y crédito público, así como de la tesorería y contabilidad. En una segunda etapa, deberán incorporarse al sistema las unidades responsables de programas y proyectos y los bancos autorizados por el Gobierno para operar con fondos públicos (recaudación y pagos).

Los titulares de las áreas administrativas serán las responsables de la veracidad y oportunidad de la información que incorporen al sistema. Para ello se establecerán normas, procedimientos de control interno, técnicos y de seguridad.

Las áreas administrativas de la Fiscalía ejecutoras del gasto tienen la responsabilidad "de planear, programar, presupuestar, en su caso establecer medidas para la administración interna, control y evaluación de sus actividades que generen gasto público." También son responsables de programar, presupuestar, administrar y evaluar los recursos humanos, materiales y financieros que se asignan, así como coordinar la rendición de cuentas que compete a cada uno de ellos.

Procesamiento de la Información del SICG

La visión del SICG que se presenta, tiene como propósito que la información de interés financiero o administrativo de los distintos sistemas o procesos propios o relacionados con el mismo, se integren en una base de datos única. Esta integración, en algunos casos puede realizarse directamente a partir de los respectivos procesos y, en otros, mediante interfaces.

La adecuada estructura, procesamiento y contenido de la información a incorporar a la base de datos del SICG, permitirá que se elaboren a partir del registro único de las transacciones en la forma más eficaz y eficiente posible, todas las salidas de información requeridas. De ser necesario, en las salidas que requiera la





Fiscalía, los procesos respectivos quedan reducidos al desarrollo de aplicativos adecuados para producir automáticamente y a partir de la información existente en la base de datos central, los estados que se requieran.

La calidad del sistema de organización y procesamiento de la información del SIGC que realicen los expertos en informática, es la que determina la eficacia y eficiencia con la que se elaborarán sus productos, entre ellos, los asientos de la contabilidad y los libros respectivos en línea con las transacciones que los motivan, así como la producción automática de estados presupuestarios, financieros, económicos y sobre la gestión confiables, oportunos, uniformes y procedentes de una sola fuente para todos los usuarios.

Además, la organización de la información debe permitir que todos los usuarios que intervienen en los procesos relacionados con la gestión financiera tengan acceso a dicha base de datos en la medida que lo requieran ya sea por razones funcionales o cuando sean previamente autorizados para ello. Dichas razones funcionales pueden derivarse de la necesidad de incorporar datos de sus procesos, conocer el estado de la gestión financiera de su área y el ejercicio del presupuesto a su cargo, y obtener información para la toma de decisiones propias de su nivel.

Esquema del Proceso Básico de un SIGC transaccional.

Tomando como base el esquema del proceso básico de un SIGC contenido en el Manual emitido por el CONAC, en el siguiente esquema se muestra, gráficamente el flujo básico de información en el SIGC diseñado de acuerdo con las características expuestas.

*DGR: Dirección General de Recaudación o equivalente

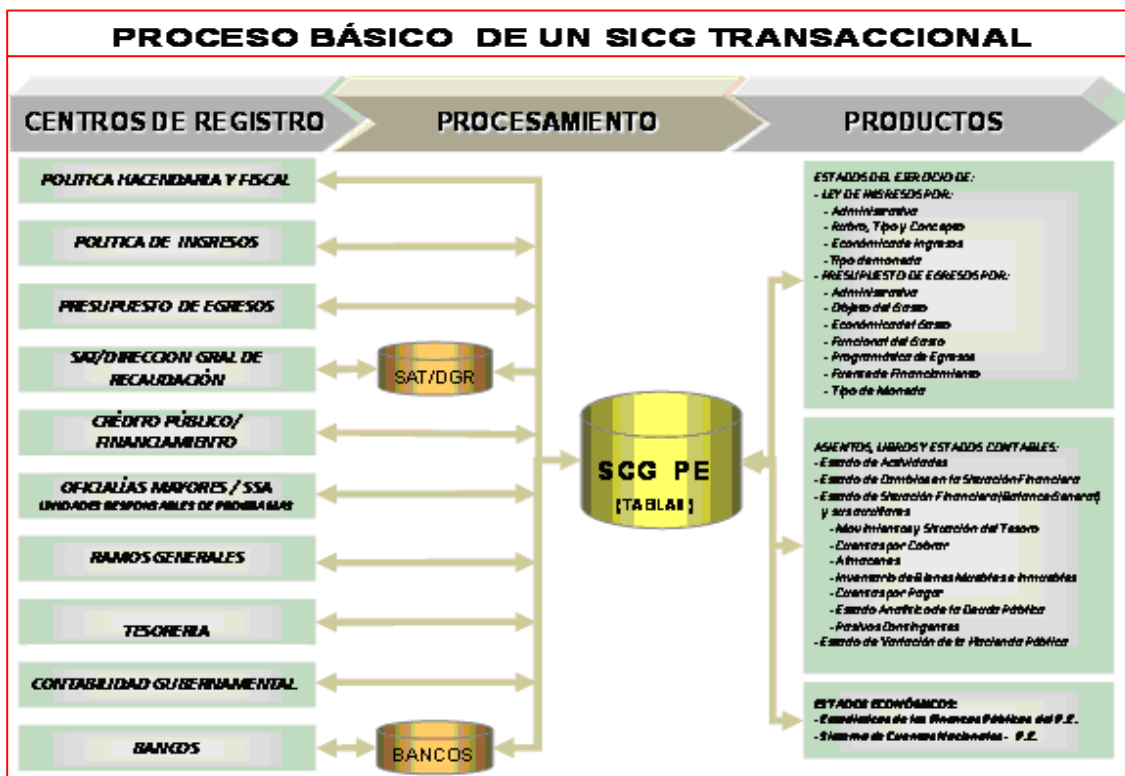



Tablas Básicas

Las tablas básicas que se incorporan en la base de datos del SICG transaccional deben estar disponibles y actualizadas permanentemente para el correcto registro de las operaciones de la Fiscalía, serán como mínimo, las siguientes:

- Plan de Cuentas (Lista de Cuentas).
- Clasificadores de Ingresos por Rubro, Tipo, Clase y Concepto
- Clasificadores del Egreso:
 - o Administrativo
 - o Funcional
 - o Programático
 - o Objeto del Gasto
 - o Tipo del Gasto
 - o Fuente de Financiamiento
 - o Geográfico
- Clasificador de Bienes
- Tipos de amortización de bienes
- Clave (códigos) de Proyectos y Programas de Inversión
- Catálogo Único de Beneficiarios y de sus Cuentas Bancarias
- Catálogo de cuentas bancarias
- Tablas del Sistema de Deuda utilizadas como auxiliares del SICG, tales como:
 - o Títulos (Por tipo de deuda - interna y externa – y por norma que autoriza la emisión)
 - o Préstamos (Por tipo de deuda – interna y externa - y por contrato)
- Personal autorizado para generar información
- Usuarios de la Información
- Responsables de los Centros de Registros

En la medida que se sistematicen los procesos del Ciclo Hacendario podrá incluirse una tabla de eventos de cada uno de ellos.

D. Requisitos técnicos para el diseño de un SICG:

Para desarrollar un SICG que cumpla con las condiciones establecidas en la Ley de Contabilidad y las normas emitidas por el CONAC, se requieren bases normativas y prácticas operativas que aseguren lo siguiente:

1. Un Sistema de Cuentas Públicas que permita el acoplamiento automático de las cuentas presupuestarias y contables, así como de otros instrumentos técnicos de apoyo, tal como el Clasificador de Bienes.
2. Una clara identificación y correcta aplicación de los momentos básicos de registro contable (momentos contables) del ejercicio de los ingresos y los egresos.
3. La utilización del momento del “devengado” como eje central de la integración de las cuentas presupuestarias con las contables o viceversa.





D.1. Sistema de Cuentas Presupuestarias, Contables y Económicas, que permite su acoplamiento automático

El SICG deberá sustentarse en elementos que favorezcan el acoplamiento automático de los siguientes conjuntos:

- Clasificadores presupuestarios de ingresos y gastos
- Plan de Cuentas (Lista de Cuentas).
- Cuentas Económicas
- Catálogo de Bienes
- Cartera de Programas y Proyectos de Inversión

Los **Clasificadores Presupuestarios** de ingresos y egresos relacionados con la integración automática fueron emitidos por el CONAC y adoptados por la Fiscalía, cuidando que los mismos respondan al modelo a construir.

Asimismo, el **Plan de Cuentas** (Lista de Cuentas), aprobadas por el CONAC y que se integra al presente Manual, es congruente con el sistema implementado.

Respecto a las **Cuentas Económicas**, establecidas en el Sistema de Cuentas Nacionales (2008) y el Manual de Estadísticas de las Finanzas Públicas editado por el FMI (2001), cuya validez es universal, se prevé que a partir de las cuentas presupuestarias y contables, elaboradas bajo el correcto registro de los momentos contables, satisfagan en forma automática las necesidades de información básica requerida en la formulación de tales cuentas.

Por su parte el **Catálogo de Bienes** deberá conformarse a partir del Clasificador por Objeto del Gasto (COG) ya armonizado con la Lista de Cuentas. Ello representa la forma más expedita y eficiente de coordinar inventarios de bienes muebles e inmuebles valorizados con cuentas contables y de realizar una efectiva administración y control de los bienes muebles e inmuebles registrados. Igualmente debe señalarse la importancia de que este clasificador esté asociado automáticamente con el Sistema de Clasificación Industrial de América del Norte (SCIAN), para facilitar la preparación de la contabilidad nacional, actividad a cargo del INEGI.

Las claves de la **Cartera de Programas y Proyectos de Inversión** permiten la interrelación automática de las mismas con las cuentas del COG y la Lista de Cuentas relacionadas con la inversión pública, ya sea realizada por contrato o por administración.

En resumen, para los efectos de la integración automática entre las cuentas presupuestarias, contables, clasificador de bienes y la Cartera de Programas y Proyectos de Inversión, debe existir una correspondencia que tienda a ser biunívoca entre las mismas y entre ellas y las estructuras de las **Cuentas Económicas** referidas.





La correspondencia entre las cuentas presupuestarias de egresos y las contables se facilita, dado que el carácter económico de las diversas transacciones mediante el uso del clasificador por Tipo del Gasto, que forma parte de la Clave Presupuestaria, es introducido al sistema cada vez que se registran aquéllas.

El siguiente esquema muestra gráficamente las diferentes estructuras de cuentas que deben estar interrelacionadas en un SICG:

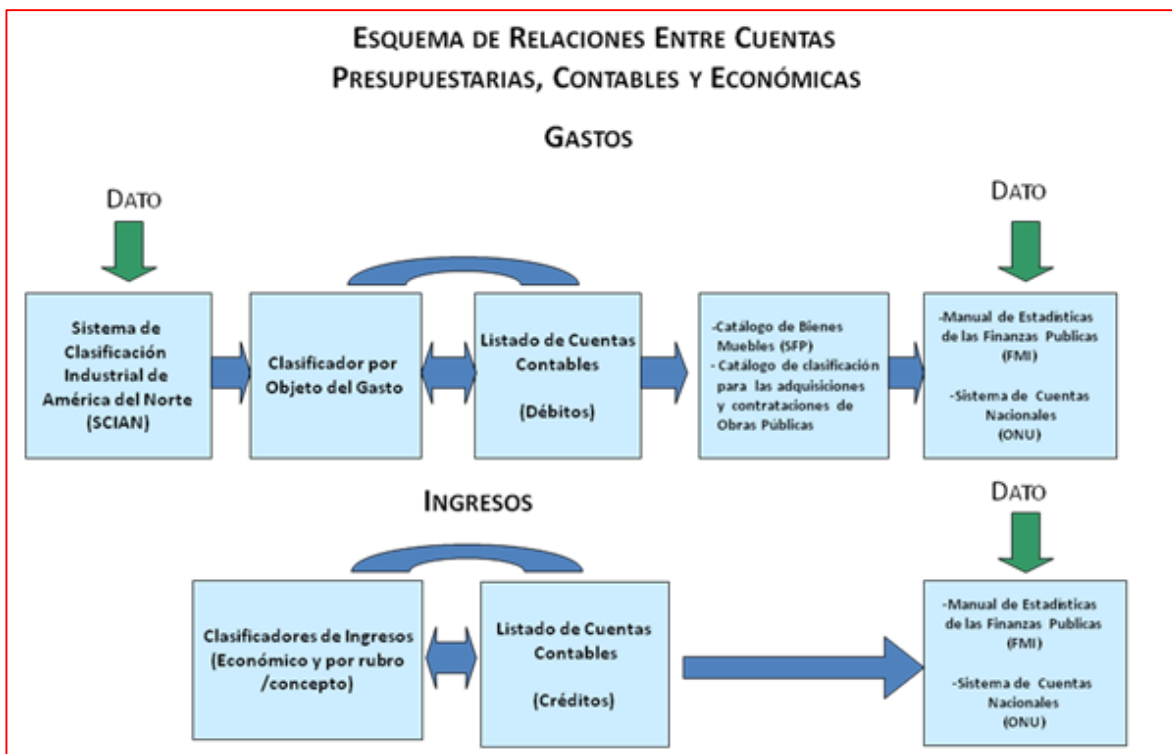

D.2. Momentos de Registro Contable (Momentos Contables) del ejercicio de los Ingresos y los Egresos.

Como ya se señaló en el Capítulo previo, de la normatividad vigente (artículo 38 de la Ley de Contabilidad), surge la obligación de registrar los momentos contables de los ingresos y egresos que a continuación se señalan:

Momentos contables de los ingresos.

- Estimado
- Modificado
- Devengado
- Recaudado

Momentos contables de los egresos.

- Aprobado





- Modificado
- Comprometido
- Devengado
- Ejercido
- Pagado

Asimismo, en el Capítulo precedente se hizo referencia a que los alcances de cada uno de los momentos contables referidos están establecidos en la Ley de Contabilidad y, por su parte, el CONAC ha emitido las normas y la metodología general para su correcta aplicación.

D.3. El devengado como “momento contable” clave para interrelacionar la información presupuestaria con la contable

Los procesos administrativo-financieros que originan “ingresos” o “egresos” reconocen en el momento contable del “devengado” la etapa más relevante para el registro de sus transacciones financieras. El correcto registro de este momento contable es condición necesaria para la integración de los registros presupuestarios y contables, así como para producir estados de ejecución presupuestaria, contable y económica coherentes y consistentes. Por otro lado, la Ley de Contabilidad establece en su artículo 19 que el SCG debe integrar “en forma automática el ejercicio presupuestario con la operación contable, a partir de la utilización del gasto devengado;”, a lo que corresponde agregar que ello es válido también para el caso de los ingresos devengados.

Los datos de las cuentas presupuestarias y de la contabilidad general, se interrelacionan en el momento en el cual se registra el devengado de o las transacciones financieras, según corresponda. Con anterioridad a su devengado, el registro de las transacciones sean éstas de ingresos o gastos, se realizan mediante cuentas de orden de tipo presupuestario. En el momento de registro del “devengado” de las transacciones financieras, las mismas ya tienen incidencia en la situación patrimonial de la Fiscalía, de ahí su importancia contable; además de que, desde el punto de vista legal, muestran la ejecución del presupuesto de egresos. Los registros presupuestarios propiamente dichos, también suelen mostrar información de tipo administrativo, como es el caso de la emisión de las cuentas por liquidar certificada o documento equivalente o, de impacto patrimonial tal como el caso de los gastos pagados, pero ello sólo tiene por objeto llevar los registros hasta su etapa final y facilitar la comprensión y análisis de los datos que aportan los respectivos estados, para el caso de la Fiscalía.

E. Matriz de Conversión

La matriz de conversión de gastos es una tabla que tiene incorporadas las relaciones automáticas entre los Clasificadores por Objeto del Gasto y por Tipo del Gasto con el Plan de Cuentas (Lista de Cuentas) de la contabilidad. La tabla está programada para que al registrarse el devengado de una transacción presupuestaria de egresos de acuerdo con los referidos clasificadores, identifique automáticamente la cuenta de crédito a que corresponde la operación y genere automáticamente el asiento contable. En el caso de los ingresos, la tabla actúa en forma similar a la anterior, pero como lo que se registra en el Clasificador por





Rubros de Ingresos (CRI) es un ingreso (crédito), la tabla identifica automáticamente la cuenta de débito y genera el respectivo asiento contable.

La matriz del pagado de egresos relaciona el medio de pago con las cuentas del Plan de Cuentas (Lista de Cuentas; la cuenta del crédito será la cuenta del débito del asiento del devengado de egresos y la cuenta del débito está definida por el medio de pago (Bancos). La matriz de ingresos percibidos relaciona el tipo de ingreso y el medio de percepción; la cuenta del crédito identifica el tipo de cobro realizado (ingresos a bancos) y la de débito será la cuenta de cargo del asiento del devengado de ingresos.

Estas matrices hacen posible la producción automática de asientos, libros y los estados del ejercicio de los ingresos y egresos, así como una parte sustancial de los estados financieros y económicos requeridos al SCG.

F. Registros contables (asientos) que no surgen de la matriz de conversión

Si bien la mayoría de las transacciones a registrar en el Sistema de Contabilidad Gubernamental tienen origen presupuestario, una mínima proporción de las mismas no tienen tal procedencia. Como ejemplo de operaciones no originadas en el presupuesto, se distinguen las siguientes:

- Movimiento de almacenes
- Baja de bienes
- Bienes en comodato
- Bienes concesionados
- Anticipos a Proveedores y Contratistas
- Anticipos a otros niveles de Gobierno
- Retenciones
- Reintegros de fondos
- Depreciación y amortización
- Constitución de provisiones y reservas
- Constitución y reposición de fondos rotatorios o reintegrables
- Ajustes por variación del tipo de cambio

Para cada uno de estos casos, deben prepararse Guías Contabilizadoras específicas sobre la generación de los asientos contables respectivos, indicando su oportunidad, documento soporte y responsable de introducirlo al sistema.

G. Esquema metodológico general de registro de las operaciones de egresos de origen presupuestario y la producción automática de estados e información financiera

A continuación, se presenta en forma esquemática el proceso de producción automática del SCG, desde el momento que se registra una transacción relacionada con los egresos hasta que se generan los estados contables y sobre el ejercicio del presupuesto de egresos.

Párrafo mejorado 06-01-2024





1

Se produce una transacción relacionada con el Presupuesto de Egresos.

2

La transacción se imputa según la clave presupuestaria y el mometo contable que corresponda.

2.1

La transacción debe imputarse según la clave presupuestaria completa

Ejercicio:

-Año del ejercicio

Clasificación Administrativa:

-Ramo

-Unidad responsable

Clasificación programática:

-Finalidad

-Función

-Subfunción

-Actividad Institucional

-Programa y Proyectos Presupuestarios

Clasificación económica:

-Objeto del Gasto

-Tipo de gasto

-Fuente de financiamiento

Clasificación geográfica:

-Entidad Federativa

-Municipio

2.2

La transacción debe también imputarse de acuerdo con los momentos presupuestarios y contables, a saber: aprobado, modificado, comprometido, devengado, ejercido y pagado.

Para su registro, el sistema deberá disponer de los Campos siguientes:

A

Campos de registro del Presupuesto autorizado:

- Presupuesto aprobado (analítico).
- Adecuaciones presupuestarias:
 - Aprobados por Decreto
 - Ampliaciones.
 - Reducciones.
 - Internas:
 - Ampliaciones.
 - Reducciones.
 - Externas:
 - Ampliaciones Liquidas.
 - Pendientes de Aprobación.
 - Aprobadas.
- Presupuesto vigente (modificado) actualizado.

B

Campos de registro de la Calendarización mensual:

- Calendario original Autorizado.
- Adecuaciones de calendarios:
 - Internas:
 - Ampliaciones.
 - Reducciones.
 - Compensadas.
 - Externas
 - Ampliaciones.
 - Pendientes de Aprobación.
 - Aprobadas.
 - Reducciones.
 - Pendientes de Aprobación.
 - Aprobadas.
- Calendaio Vigente

C

Campos de registro sobre el ejercicio de los egresos:

- Presupuesto vigente:
 - Pre- compromisos.
 - Presupuesto no pre-comprometido
- Compromiso:
 - Pre-compromisos no comprometido
 - Presupuesto sin comprometer.
- Devengados:
 - Compromisos no devengados.
 - Presupuesto sin devengar.
 - Calendario vigente.
- Ejercido (Cuenta por Liquidar Certificada):
 - Calendario no ejercido.
 - Devengados no ejercidos.
- Pagado:
 - Ejercidos no pagados.
 - Devengados no pagados.





3 De acuerdo con la información contenida en la base de datos del sistema, automáticamente y mediante la aplicación de la matriz de conversión se producen los asientos contables, los asientos por partida de la contabilidad presupuestaria y conforme con la parametrización que se requiera, los estados del ejercicio del presupuesto por partida simple, según el siguiente esquema:

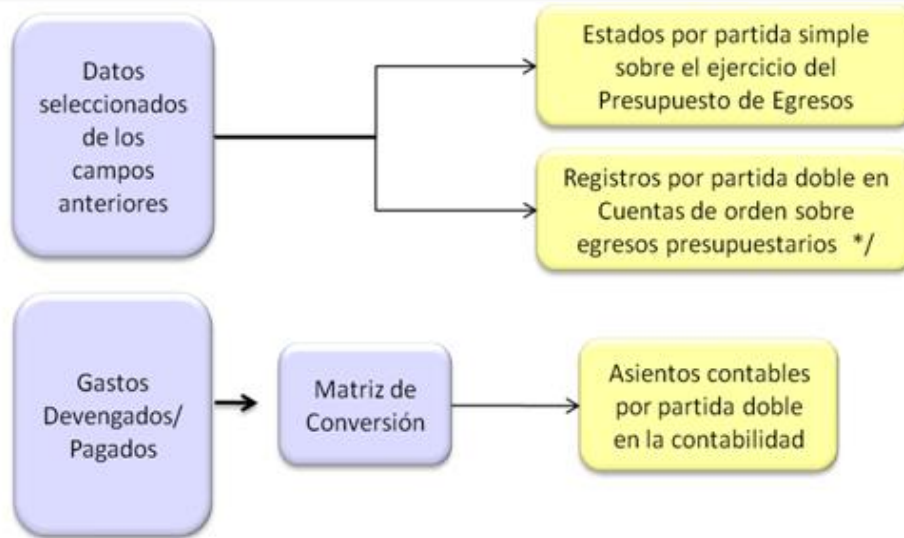

4 A partir del registro de movimientos presupuestarios por partida doble en cuentas contables de orden, se está en condiciones de producir estados sobre el ejercicio del Presupuesto de Egresos con ese origen.

5 En seguida se integran automáticamente y en tiempo real los asientos contables que ocurren en materia del ejercicio de los ingresos y los gastos, con los de financiamiento y con aquellos de origen extrapresupuestario.

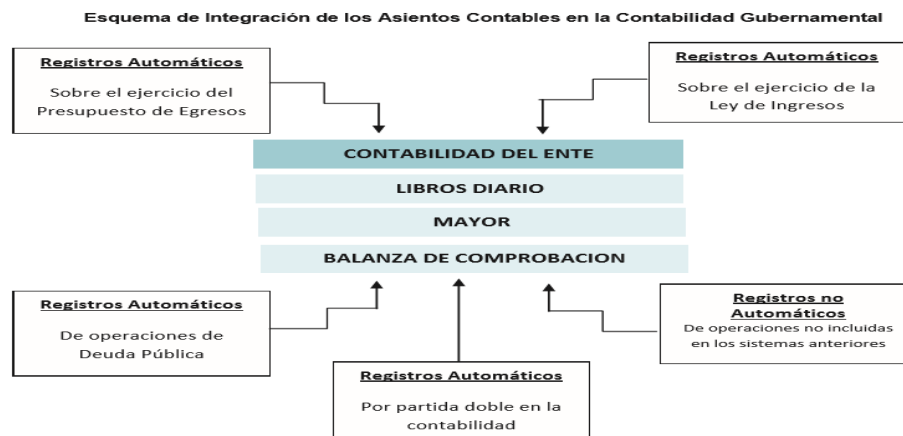

⁷ "La obligación establecida por la LGCG es producir estados e informes presupuestarios y programáticos, sean estos derivados de los registros por partida simple o partida doble. En ningún momento la ley establece la obligatoriedad de los entes de llevar los registros de las operaciones presupuestarias por partida doble. La responsabilidad de los entes en estos casos, es asegurar la confiabilidad, veracidad y oportunidad de los estados e informes generados".





6

A partir de la información contenida en la Balanza de Comprobación de Sumas y Saldos, se elaboran automáticamente los estados contables, presupuestarios, programáticos y económicos que requiere la Ley y que ya fueron referidos anteriormente.

H. COMENTARIO FINAL

En el Capítulo VII del presente Manual de Contabilidad, se describe la finalidad, contenido, estructura y forma de presentación de cada uno de los estados e informes contables, presupuestarios, programáticos y económicos, que generará automáticamente el SICG.





CAPÍTULO III PLAN DE CUENTAS

ÍNDICE

- Aspectos Generales
- Base de Codificación
- Estructura del Plan de Cuentas
- Contenido del Plan de Cuentas
- Definición de las Cuentas
- Relación Contable/Presupuestaria

ASPECTOS GENERALES

En la elaboración del Plan de Cuentas para la Fiscalía General del Estado, se adoptó el Manual elaborado por el CONAC, que tiene como base las Normas Internacionales de Contabilidad para el Sector Público (NICSP) emitidas por la Junta de Normas Internacionales de Contabilidad del Sector Público (International Public Sector Accounting Standards Board, International Federation of Accountants) y las Normas de Información Financiera (NIF) del Consejo Mexicano para la Investigación y Desarrollo de Normas de Información Financiera (CINIF).

El objetivo del Plan de Cuentas es proporcionar a la Fiscalía, los elementos necesarios que les permita contabilizar sus operaciones, proveer información útil en tiempo y forma, para la toma de decisiones por parte de los responsables de administrar las finanzas públicas, para garantizar el control del patrimonio; así como medir los resultados de la gestión pública financiera y para satisfacer los requerimientos de todas las instituciones relacionadas con el control, la transparencia y la rendición de cuentas.

En este sentido constituye una herramienta básica para el registro de las operaciones, que otorga consistencia a la presentación de los resultados del ejercicio y facilita su interpretación, proporcionando las bases para consolidar bajo criterios armonizados la información contable.

El Plan de Cuentas que se presenta comprende la enumeración de cuentas ordenadas sistemáticamente e identificadas con nombres para distinguir un tipo de partida de otras, para los fines del registro contable de las transacciones.

Al diseñar el Plan de Cuentas se han tomado en consideración los siguientes aspectos contables:

- Cada cuenta debe reflejar el registro de un tipo de transacción definida;
- Las transacciones iguales deben registrarse en la misma cuenta;
- El nombre asignado a cada cuenta debe ser claro y expresar su contenido a fines de evitar confusiones y facilitar la interpretación de los estados financieros a los usuarios de la información, aunque éstos no sean expertos en Contabilidad Gubernamental;
- Se adopta un sistema numérico para codificar las cuentas, el cual es flexible para permitir la incorporación de otras cuentas que resulten necesarias a los propósitos perseguidos.





- Las cuentas de orden contables señaladas, son las mínimas necesarias, se podrán aperturar otras, de acuerdo con las necesidades de la Fiscalía.

Para el registro de las operaciones contables y presupuestarias, la Fiscalía deberá ajustarse a sus respectivos Clasificadores por Rubros de Ingresos, Tipo de Gasto y Objeto del Gasto, al Plan de Cuentas, mismos que estarán armonizados.

El 9 de diciembre de 2009 en el Diario Oficial de la Federación se publicó el documento “Plan de Cuentas”. Dados los avances registrados a la fecha en el diseño del Sistema de Contabilidad Gubernamental que se presentan en el presente Manual de Contabilidad, se realizaron algunos cambios en el documento citado para ajustarse a las necesidades de la Fiscalía, asimismo, derivado de la interrelación contable presupuestal se realizaron modificaciones menores en el nombre de las cuentas, con el propósito de coadyuvar a su mejor aplicación. Por este Capítulo del Manual de Contabilidad, se reemplaza a la norma sobre el mismo tema emitida por el CONAC con fecha 1 de diciembre de 2009, sin embargo, cualquier actualización o modificación realizada al respecto que sea adaptable a esta Fiscalía deberá ser aplicada, siempre en mejora de una contabilidad eficiente, veraz y confiable.

BASE DE CODIFICACIÓN

El código de cuentas ha sido diseñado con la finalidad de establecer una clasificación flexible, ordenada y pormenorizada de las cuentas de mayor y de las subcuentas que se debe utilizar para el registro contable de las operaciones de la Fiscalía. La estructura presentada en este documento, permite formar agrupaciones que van de conceptos generales a particulares, el cual se conforma de 5 niveles de clasificación como sigue:

PRIMER AGREGADO	
Género	1 Activo
Grupo	1.1 Activo Circulante
Rubro	1.1.1 Efectivo y Equivalentes
SEGUNDO AGREGADO	
Cuenta	1.1.1.1 Efectivo
Subcuenta	1.1.1.1.1 caja Bancos/Tesorería

GENERO: Considera el universo de la clasificación.

GRUPO: Determina el ámbito del universo en rubros compatibles con el género en forma estratificada, permitiendo conocer a niveles agregados su composición.

RUBRO: Permite la clasificación particular de las operaciones de la Fiscalía.

CUENTA: Establece el registro de las operaciones a nivel cuenta de mayor.

SUBCUENTA: Constituye un mayor detalle de las cuentas, a partir de la estructura básica que se está presentando, con excepción de las señaladas al final de este capítulo en la “*Relación Contable/Presupuestaria*”, necesarias para la interrelación con los clasificadores presupuestarios.





ESTRUCTURA DEL PLAN DE CUENTAS

Género	Grupo	Rubro
1 ACTIVO	1 Activo Circulante	<ul style="list-style-type: none">1 Efectivo y Equivalentes2 Derechos a Recibir Efectivo o Equivalentes3 Derechos a Recibir Bienes o Servicios4 Inventarios5 Almacenes6 Estimación por Pérdida o Deterioro de Activos Circulantes9 Otros Activos Circulantes
	2 Activo No Circulante	<ul style="list-style-type: none">1 Inversiones Financieras a Largo Plazo2 Derechos a Recibir Efectivo o Equivalentes a Largo Plazo3 Bienes Inmuebles, Infraestructura y Construcciones en Proceso4 Bienes Muebles5 Activos Intangibles6 Depreciación, Deterioro y Amortización Acumulada de Bienes Rubro reformado 06-01-20247 Activos Diferidos8 Estimación por Pérdida o Deterioro de Activos no Circulantes9 Otros Activos no Circulantes
2 PASIVO	1 Pasivo Circulante	<ul style="list-style-type: none">1 Cuentas por Pagar a Corto Plazo2 Documentos por Pagar a Corto Plazo3 Porción a Corto Plazo de la Deuda Pública a Largo Plazo4 Títulos y Valores a Corto Plazo5 Pasivos Diferidos a Corto Plazo6 Fondos y Bienes de Terceros en Garantía y/o Administración a Corto Plazo Rubro reformado 06-01-20247 Provisiones a Corto Plazo9 Otros Pasivos a Corto Plazo
	2 Pasivo No Circulante	<ul style="list-style-type: none">1 Cuentas por Pagar a Largo Plazo2 Documentos por Pagar a Largo Plazo3 Deuda Pública a Largo Plazo4 Pasivos Diferidos a Largo Plazo5 Fondos y Bienes de Terceros en Garantía y/o Administración a Largo Plazo6 Provisiones a Largo Plazo





ESTRUCTURA DEL PLAN DE CUENTAS

Género	Grupo	Rubro
3 HACIENDA PÚBLICA/PATRIMONIO	1 Hacienda Pública/Patrimonio Contribuido	<ul style="list-style-type: none"> 1 Aportaciones 2 Donación de Capital 3 Actualización de la Hacienda Pública/ Patrimonio
	2 Hacienda Pública/Patrimonio Generado <i>Grupo reformado 06-01-2024</i>	<ul style="list-style-type: none"> 1 Resultados del Ejercicio (Ahorro/ Desahorro) 2 Resultados de Ejercicios Anteriores 3 Revaluos 4 Reservas 5 Rectificaciones de Resultados de Ejercicios Anteriores
	3 Exceso o Insuficiencia en la Actualización de la Hacienda Pública / Patrimonio	<ul style="list-style-type: none"> 1 Resultado por Posición Monetaria 2 Resultado por Tenencia de Activos no Monetarios
4 INGRESOS Y OTROS BENEFICIOS	1 Ingresos de Gestión	<ul style="list-style-type: none"> 1 Impuestos 2 Cuotas y Aportaciones de Seguridad Social 3 Contribuciones de Mejoras 4 Derechos 5 Productos <i>Rubro reformado 06-01-2024</i> 6 Aprovechamientos <i>Rubro reformado 06-01-2024</i> 7 Ingresos por Venta de Bienes y Prestación de Servicios 9 Ingresos no Comprendidos en las Fracciones de la Ley de Ingresos Causados en Ejercicios Fiscales Anteriores Pendientes de Liquidación o Pago (Derogado) <i>Rubro reformado 06-01-2024</i>
	2 Participaciones, Aportaciones, Convenios, Incentivos Derivados de la Colaboración Fiscal, Fondos Distintos de Aportaciones, Transferencias, Asignaciones, Subsidios y Subvenciones, y Pensiones y Jubilaciones <i>Grupo reformado 06-01-2024</i>	<ul style="list-style-type: none"> 1 Participaciones, Aportaciones, Convenios, Incentivos Derivados de la Colaboración Fiscal y Fondos Distintos de Aportaciones 2 Transferencias, Asignaciones, Subsidios y Subvenciones, y Pensiones y Jubilaciones <i>Rubro reformado 06-01-2024</i>
	3 Otros Ingresos y Beneficios	<ul style="list-style-type: none"> 1 Ingresos Financieros 2 Incremento por Variación de Inventarios 3 Disminución del Exceso de Estimaciones por Pérdida o Deterioro u Obsolescencia 4 Disminución del Exceso de Provisiones 9 Otros Ingresos y Beneficios Varios





ESTRUCTURA DEL PLAN DE CUENTAS

Género	Grupo	Rubro
5 GASTOS Y OTRAS PÉRDIDAS	1 Gastos de Funcionamiento	{ 1 Servicios Personales 2 Materiales y Suministros 3 Servicios Generales
	2 Transferencias, Asignaciones, Subsidios y Otras Ayudas	{ 1 Transferencias Internas y Asignaciones al Sector Público 2 Transferencias al Resto del Sector Público 3 Subsidios y Subvenciones 4 Ayudas Sociales 5 Pensiones y Jubilaciones 6 Transferencias a Fideicomisos, Mandatos y Contratos Análogos 7. Transferencias a la Seguridad Social 8. Donativos 9 Transferencias al Exterior
	3 Participaciones y Aportaciones	{ 1 Participaciones 2 Aportaciones 3 Convenios
	4 Intereses, Comisiones y Otros Gastos de la Deuda Pública	{ 1 Intereses de la Deuda Pública 2 Comisiones de la Deuda Pública 3 Gastos de la Deuda Pública 4 Costo por Coberturas 5 Apoyos Financieros
	5 Otros Gastos y Pérdidas Extraordinarias	{ 1 Estimaciones, Depreciaciones, Deterioros, Obsolescencias y Amortizaciones 2 Provisiones 3 Disminución de Inventarios 4 Aumento por Insuficiencia de Estimaciones por Pérdida o Deterioro u Obsolescencia 5 Aumento por Insuficiencia de Provisiones 9 Otros Gastos
	6 Inversión Pública	{ 1 Inversión Pública no Capitalizable
6 CUENTAS DE CIERRE CONTABLE		{ 1 Resumen de Ingresos y Gastos 2 Ahorro de la Gestión 3 Desahorro de la Gestión





Estructura del Plan de Cuentas

Género	Grupo	Rubro
7 CUENTAS DE ORDEN CONTABLES	1 Valores Grupo adicionado 06-01-2024	<ul style="list-style-type: none"> 1 Valores en Custodia Rubro adicionado 06-01-2024 2 Custodia de Valores Rubro adicionado 06-01-2024 3 Instrumentos de Crédito Prestados a Formadores de Mercado Rubro adicionado 06-01-2024 4 Préstamo de Instrumentos de Crédito a Formadores de Mercado y su Garantía Rubro adicionado 06-01-2024 5 Instrumentos de Crédito Recibidos en Garantía de los Formadores de Mercado Rubro adicionado 06-01-2024 6 Garantía de Créditos Recibidos de los Formadores de Mercado Rubro adicionado 06-01-2024
	2 Emisiones de Obligaciones Grupo adicionado 06-01-2024	<ul style="list-style-type: none"> 1 Autorización para la Emisión de Bonos, Títulos y Valores de la Deuda Pública Interna Rubro adicionado 06-01-2024 2 Autorización para la Emisión de Bonos, Títulos y Valores de la Deuda Pública Externa Rubro adicionado 06-01-2024 3 Emisiones Autorizadas de la Deuda Pública Interna y Externa Rubro adicionado 06-01-2024 4 Suscripción de Contratos de Préstamos y Otras Obligaciones de la Deuda Pública Interna Rubro adicionado 06-01-2024 5 Suscripción de Contratos de Préstamos y Otras Obligaciones de la Deuda Pública Externa Rubro adicionado 06-01-2024 6 Contratos de Préstamos y Otras Obligaciones de la Deuda Pública Interna y Externa Rubro adicionado 06-01-2024
	3 Aavales y Garantías Grupo adicionado 06-01-2024	<ul style="list-style-type: none"> 1 Aavales Autorizados Rubro adicionado 06-01-2024 2 Aavales Firmados Rubro adicionado 06-01-2024 3 Fianzas y Garantías Recibidas por Deudas a Cobrar Rubro adicionado 06-01-2024 4 Fianzas y Garantías Recibidas Rubro adicionado 06-01-2024 5 Fianzas Otorgadas para Respaldar Obligaciones no Fiscales del Gobierno Rubro adicionado 06-01-2024 6 Fianzas Otorgadas del Gobierno para Respaldar Obligaciones no Fiscales Rubro adicionado 06-01-2024
	4 Juicios Grupo adicionado 06-01-2024	<ul style="list-style-type: none"> 1 Demandas Judiciales en Proceso de Resolución Rubro adicionado 06-01-2024 2 Resolución de Demandas en Proceso Judicial Rubro adicionado 06-01-2024



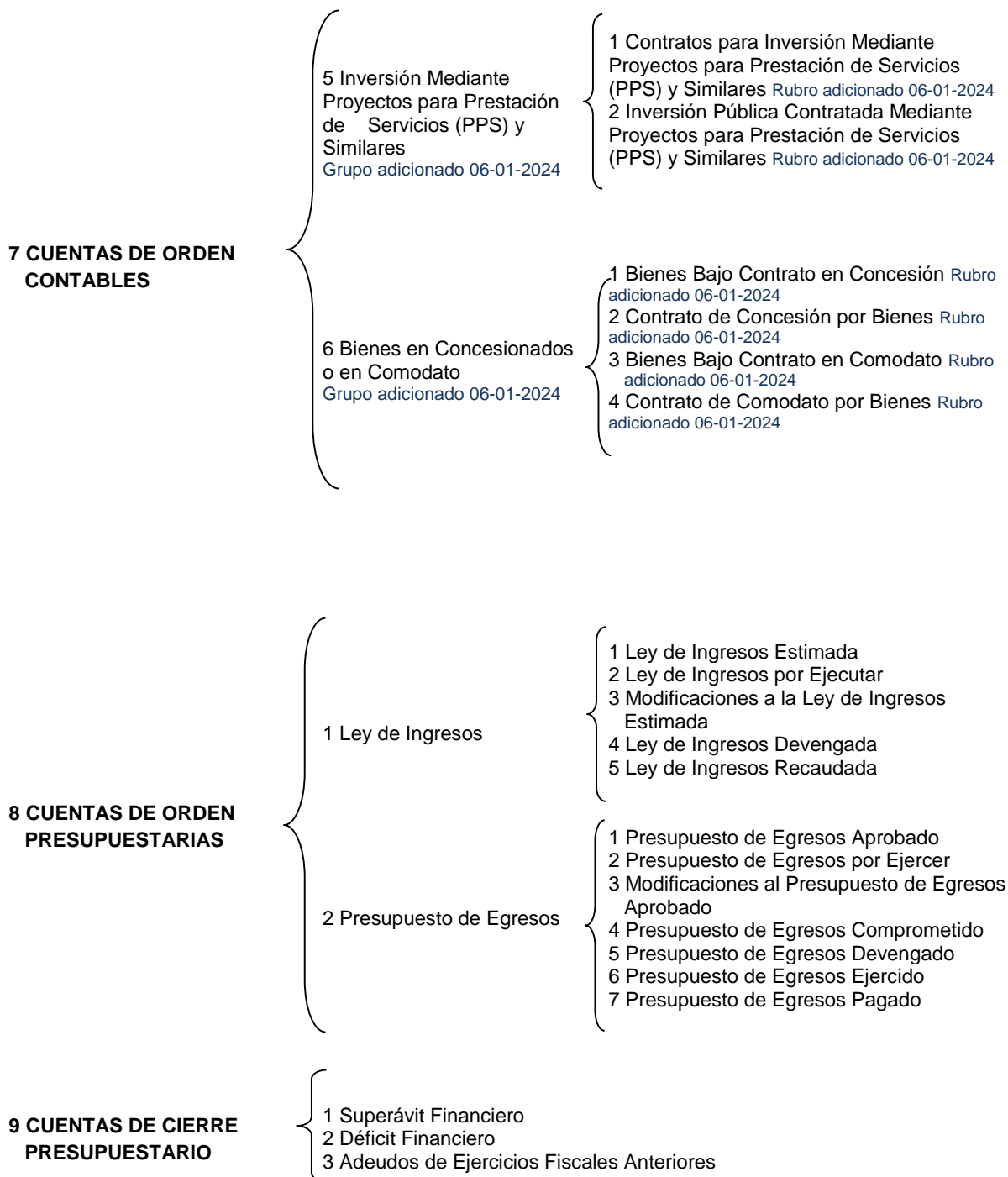



Contenido Del Plan De Cuentas a 4o. Nivel

1 ACTIVO

1.1 ACTIVO CIRCULANTE

- 1.1.1 Efectivo y Equivalentes
 - 1.1.1.1 Efectivo
 - 1.1.1.2 Bancos/Tesorería
 - 1.1.1.3 Bancos/Dependencias y Otros
 - 1.1.1.4 Inversiones Temporales (Hasta 3 meses)
 - 1.1.1.5 Fondos con Afectación Específica
 - 1.1.1.6 Depósitos de Fondos de Terceros en Garantía y/o Administración
 - 1.1.1.9 Otros Efectivos y Equivalentes
- 1.1.2 Derechos a Recibir Efectivo o Equivalentes
 - 1.1.2.1 Inversiones Financieras de Corto Plazo
 - 1.1.2.2 Cuentas por Cobrar a Corto Plazo
 - 1.1.2.3 Deudores Diversos por Cobrar a Corto Plazo
 - 1.1.2.4 Ingresos por Recuperar a Corto Plazo
 - 1.1.2.5 Deudores por Anticipos de la Tesorería a Corto Plazo
 - 1.1.2.6 Préstamos Otorgados a Corto Plazo
 - 1.1.2.9 Otros Derechos a Recibir Efectivo o Equivalentes a Corto Plazo
- 1.1.3 Derechos a Recibir Bienes o Servicios
 - 1.1.3.1 Anticipo a Proveedores por Adquisición de Bienes y Prestación de Servicios a Corto Plazo
 - 1.1.3.2 Anticipo a Proveedores por Adquisición de Bienes Inmuebles y Muebles a Corto Plazo
 - 1.1.3.3 Anticipo a Proveedores por Adquisición de Bienes Intangibles a Corto Plazo
 - 1.1.3.4 Anticipo a Contratistas por Obras Públicas a Corto Plazo
 - 1.1.3.9 Otros Derechos a Recibir Bienes o Servicios a Corto Plazo
- 1.1.4 Inventarios
 - 1.1.4.1 Inventario de Mercancías para Venta
 - 1.1.4.2 Inventario de Mercancías Terminadas
 - 1.1.4.3 Inventario de Mercancías en Proceso de Elaboración
 - 1.1.4.4 Inventario de Materias Primas, Materiales y Suministros para Producción
 - 1.1.4.5 Bienes en Tránsito
- 1.1.5 Almacenes
 - 1.1.5.1 Almacén de Materiales y Suministros de Consumo
- 1.1.6 Estimación por Pérdida o Deterioro de Activos Circulantes
 - 1.1.6.1 Estimaciones para Cuentas Incobrables por Derechos a Recibir Efectivo o Equivalentes
 - 1.1.6.2 Estimación por Deterioro de Inventarios
- 1.1.9 Otros Activos Circulantes
 - 1.1.9.1 Valores en Garantía
 - 1.1.9.2 Bienes en Garantía (excluye depósitos de fondos)
 - 1.1.9.3 Bienes Derivados de Embargos, Decomisos, Aseguramientos y Dación en Pago
 - 1.1.9.4 Adquisición con Fondos de Terceros

1.2 ACTIVO NO CIRCULANTE

- 1.2.1 Inversiones Financieras a Largo Plazo
 - 1.2.1.1 Inversiones a Largo Plazo





- 1.2.1.2 Títulos y Valores a Largo Plazo
- 1.2.1.3 Fideicomisos, Mandatos y Contratos Análogos
- 1.2.1.4 Participaciones y Aportaciones de Capital
- 1.2.2 Derechos a Recibir Efectivo o Equivalentes a Largo Plazo
 - 1.2.2.1 Documentos por Cobrar a Largo Plazo
 - 1.2.2.2 Deudores Diversos a Largo Plazo
 - 1.2.2.3 Ingresos por Recuperar a Largo Plazo
 - 1.2.2.4 Préstamos Otorgados a Largo Plazo
 - 1.2.2.9 Otros Derechos a Recibir Efectivo o Equivalentes a Largo Plazo
- 1.2.3 Bienes Inmuebles, Infraestructura y Construcciones en Proceso
 - 1.2.3.1 Terrenos
 - 1.2.3.2 Viviendas
 - 1.2.3.3 Edificios no Habitacionales
 - 1.2.3.4 Infraestructura
 - 1.2.3.5 Construcciones en Proceso en Bienes de Dominio Público
 - 1.2.3.6 Construcciones en Proceso en Bienes Propios
 - 1.2.3.9 Otros Bienes Inmuebles
- 1.2.4 Bienes Muebles
 - 1.2.4.1 Mobiliario y Equipo de Administración
 - 1.2.4.2 Mobiliario y Equipo Educativo y Recreativo
 - 1.2.4.3 Equipo e Instrumental Médico y de Laboratorio
 - 1.2.4.4 Vehículos y Equipo de Transporte
 - 1.2.4.5 Equipo de Defensa y Seguridad
 - 1.2.4.6 Maquinaria, Otros Equipos y Herramientas
 - 1.2.4.7 Colecciones, Obras de Arte y Objetos Valiosos
 - 1.2.4.8 Activos Biológicos
- 1.2.5 Activos Intangibles
 - 1.2.5.1 Software
 - 1.2.5.2 Patentes, Marcas y Derechos
 - 1.2.5.3 Concesiones y Franquicias
 - 1.2.5.4 Licencias
 - 1.2.5.9 Otros Activos Intangibles
- 1.2.6 Depreciación, Deterioro y Amortización Acumulada de Bienes
 - 1.2.6.1 Depreciación Acumulada de Bienes Inmuebles
 - 1.2.6.2 Depreciación Acumulada de Infraestructura
 - 1.2.6.3 Depreciación Acumulada de Bienes Muebles
 - 1.2.6.4 Deterioro Acumulado de Bienes [Nombre de cuenta reformado 06/01/2024](#)
 - 1.2.6.5 Amortización Acumulada de Activos Intangibles
- 1.2.7 Activos Diferidos
 - 1.2.7.1 Estudios, Formulación y Evaluación de Proyectos
 - 1.2.7.2 Derechos Sobre Bienes en Régimen de Arrendamiento Financiero
 - 1.2.7.3 Gastos Pagados por Adelantado a Largo Plazo
 - 1.2.7.4 Anticipos a Largo Plazo
 - 1.2.7.5 Beneficios al Retiro de Empleados Pagados por Adelantado
 - 1.2.7.9 Otros Activos Diferidos
- 1.2.8 Estimación por Pérdida o Deterioro de Activos no Circulantes
 - 1.2.8.1 Estimaciones por Pérdida de Cuentas Incobrables de Documentos por Cobrar a Largo Plazo
 - 1.2.8.2 Estimaciones por Pérdida de Cuentas Incobrables de Deudores Diversos por Cobrar a Largo Plazo
 - 1.2.8.3 Estimaciones por Pérdida de Cuentas Incobrables de Ingresos por Cobrar a Largo Plazo





- 1.2.8.4 Estimaciones por Pérdida de Cuentas Incobrables de Préstamos Otorgados a Largo Plazo
- 1.2.8.9 Estimaciones por Pérdida de Otras Cuentas Incobrables a Largo Plazo
- 1.2.9 Otros Activos no Circulantes
 - 1.2.9.1 Bienes en Concesión
 - 1.2.9.2 Bienes en Arrendamiento Financiero
 - 1.2.9.3 Bienes en Comodato

2 PASIVO

2.1 PASIVO CIRCULANTE

- 2.1.1 Cuentas por Pagar a Corto Plazo
 - 2.1.1.1 Servicios Personales por Pagar a Corto Plazo
 - 2.1.1.2 Proveedores por Pagar a Corto Plazo
 - 2.1.1.3 Contratistas por Obras Públicas por Pagar a Corto Plazo
 - 2.1.1.4 Participaciones y Aportaciones por Pagar a Corto Plazo
 - 2.1.1.5 Transferencias Otorgadas por Pagar a Corto Plazo
 - 2.1.1.6 Intereses, Comisiones y Otros Gastos de la Deuda Pública por Pagar a Corto Plazo
 - 2.1.1.7 Retenciones y Contribuciones por Pagar a Corto Plazo
 - 2.1.1.8 Devoluciones de la Ley de Ingresos por Pagar a Corto Plazo
 - 2.1.1.9 Otras Cuentas por Pagar a Corto Plazo
- 2.1.2 Documentos por Pagar a Corto Plazo
 - 2.1.2.1 Documentos Comerciales por Pagar a Corto Plazo
 - 2.1.2.2 Documentos con Contratistas por Obras Públicas por Pagar a Corto Plazo
 - 2.1.2.9 Otros Documentos por Pagar a Corto Plazo
- 2.1.3 Porción a Corto Plazo de la Deuda Pública a Largo Plazo
 - 2.1.3.1 Porción a Corto Plazo de la Deuda Pública Interna
 - 2.1.3.2 Porción a Corto Plazo de la Deuda Pública Externa
 - 2.1.3.3 Porción a Corto Plazo de Arrendamiento Financiero
- 2.1.4 Títulos y Valores a Corto Plazo
 - 2.1.4.1 Títulos y Valores de la Deuda Pública Interna a Corto Plazo
 - 2.1.4.2 Títulos y Valores de la Deuda Pública Externa a Corto Plazo
- 2.1.5 Pasivos Diferidos a Corto Plazo
 - 2.1.5.1 Ingresos Cobrados por Adelantado a Corto Plazo
 - 2.1.5.2 Intereses Cobrados por Adelantado a Corto Plazo
 - 2.1.5.9 Otros Pasivos Diferidos a Corto Plazo
- 2.1.6 Fondos y Bienes de Terceros en Garantía y/o Administración a Corto Plazo
 - 2.1.6.1 Fondos en Garantía a Corto Plazo
 - 2.1.6.2 Fondos en Administración a Corto Plazo
 - 2.1.6.3 Fondos Contingentes a Corto Plazo
 - 2.1.6.4 Fondos de Fideicomisos, Mandatos y Contratos Análogos a Corto Plazo
 - 2.1.6.5 Otros Fondos de Terceros en Garantía y/o Administración a Corto Plazo
 - 2.1.6.6 Valores y Bienes en Garantía a Corto Plazo
- 2.1.7 Provisiones a Corto Plazo
 - 2.1.7.1 Provisión para Demandas y Juicios a Corto Plazo
 - 2.1.7.2 Provisión para Contingencias a Corto Plazo
 - 2.1.7.9 Otras Provisiones a Corto Plazo
- 2.1.9 Otros Pasivos a Corto Plazo
 - 2.1.9.1 Ingresos por Clasificar
 - 2.1.9.2 Recaudación por Participar
 - 2.1.9.9 Otros Pasivos Circulantes





2.2 PASIVO NO CIRCULANTE

- 2.2.1 Cuentas por Pagar a Largo Plazo
 - 2.2.1.1 Proveedores por Pagar a Largo Plazo
 - 2.2.1.2 Contratistas por Obras Públicas por Pagar a Largo Plazo
- 2.2.2 Documentos por Pagar a Largo Plazo
 - 2.2.2.1 Documentos Comerciales por Pagar a Largo Plazo
 - 2.2.2.2 Documentos con Contratistas por Obras Públicas por Pagar a Largo Plazo
 - 2.2.2.9 Otros Documentos por Pagar a Largo Plazo
- 2.2.3 Deuda Pública a Largo Plazo
 - 2.2.3.1 Títulos y Valores de la Deuda Pública Interna a Largo Plazo
 - 2.2.3.2 Títulos y Valores de la Deuda Pública Externa a Largo Plazo
 - 2.2.3.3 Préstamos de la Deuda Pública Interna por Pagar a Largo Plazo
 - 2.2.3.4 Préstamos de la Deuda Pública Externa por Pagar a Largo Plazo
 - 2.2.3.5 Arrendamiento Financiero por Pagar a Largo Plazo
- 2.2.4 Pasivos Diferidos a Largo Plazo
 - 2.2.4.1 Créditos Diferidos a Largo Plazo
 - 2.2.4.2 Intereses Cobrados por Adelantado a Largo Plazo
 - 2.2.4.9 Otros Pasivos Diferidos a Largo Plazo
- 2.2.5 Fondos y Bienes de Terceros en Garantía y/o Administración a Largo Plazo
 - 2.2.5.1 Fondos en Garantía a Largo Plazo
 - 2.2.5.2 Fondos en Administración a Largo Plazo
 - 2.2.5.3 Fondos Contingentes a Largo Plazo
 - 2.2.5.4 Fondos de Fideicomisos, Mandatos y Contratos Análogos a Largo Plazo
 - 2.2.5.5 Otros Fondos de Terceros en Garantía y/o Administración a Largo Plazo
 - 2.2.5.6 Valores y Bienes en Garantía a Largo Plazo
- 2.2.6 Provisiones a Largo Plazo
 - 2.2.6.1 Provisión para Demandas y Juicios a Largo Plazo
 - 2.2.6.2 Provisión para Pensiones a Largo Plazo
 - 2.2.6.3 Provisión para Contingencias a Largo Plazo
 - 2.2.6.9 Otras Provisiones a Largo Plazo

3 HACIENDA PUBLICA/ PATRIMONIO

3.1 HACIENDA PUBLICA/PATRIMONIO CONTRIBUIDO

- 3.1.1 Aportaciones
- 3.1.2 Donaciones de Capital
- 3.1.3 Actualización de la Hacienda Pública/Patrimonio

3.2 HACIENDA PUBLICA /PATRIMONIO GENERADO

- 3.2.1 Resultados del Ejercicio (Ahorro/ Desahorro)
- 3.2.2 Resultados de Ejercicios Anteriores
- 3.2.3 Revalúos
 - 3.2.3.1 Revalúo de Bienes Inmuebles
 - 3.2.3.2 Revalúo de Bienes Muebles
 - 3.2.3.3 Revalúo de Bienes Intangibles
 - 3.2.3.9 Otros Revalúos
- 3.2.4 Reservas
 - 3.2.4.1 Reservas de Patrimonio
 - 3.2.4.2 Reservas Territoriales
 - 3.2.4.3 Reservas por Contingencias
- 3.2.5 Rectificaciones de Resultados de Ejercicios Anteriores
 - 3.2.5.1 Cambios en Políticas Contables
 - 3.2.5.2 Cambios por Errores Contables





3.3 EXCESO O INSUFICIENCIA EN LA ACTUALIZACION DE LA HACIENDA PUBLICA/PATRIMONIO

- 3.3.1 Resultado por Posición Monetaria
- 3.3.2 Resultado por Tenencia de Activos no Monetarios

4 INGRESOS Y OTROS BENEFICIOS

4.1 INGRESOS DE GESTIÓN

- 4.1.1 Impuestos
 - 4.1.1.1 Impuestos Sobre los Ingresos
 - 4.1.1.2 Impuestos Sobre el Patrimonio
 - 4.1.1.3 Impuestos Sobre la Producción, el Consumo y las Transacciones
 - 4.1.1.4 Impuestos al Comercio Exterior
 - 4.1.1.5 Impuestos Sobre Nóminas y Asimilables
 - 4.1.1.6 Impuestos Ecológicos
 - 4.1.1.7 Accesorios de Impuestos
 - 4.1.1.8 Impuestos no Comprendidos en la Ley de Ingresos Vigente, Causados en Ejercicios Fiscales Anteriores Pendientes de Liquidación o Pago
 - 4.1.1.9 Otros Impuestos
- 4.1.2 Cuotas y Aportaciones de Seguridad Social
 - 4.1.2.1 Aportaciones para Fondos de Vivienda
 - 4.1.2.2 Cuotas para la Seguridad Social
 - 4.1.2.3 Cuotas de Ahorro para el Retiro
 - 4.1.2.4 Accesorios de Cuotas y Aportaciones de Seguridad Social
 - 4.1.2.9 Otras Cuotas y Aportaciones para la Seguridad Social
- 4.1.3 Contribuciones de Mejoras
 - 4.1.3.1 Contribuciones de Mejoras por Obras Públicas
 - 4.1.3.2 Contribuciones de Mejoras no Comprendidas en la Ley de Ingresos Vigente, Causadas en Ejercicios Fiscales Anteriores Pendientes de Liquidación o Pago
- 4.1.4 Derechos
 - 4.1.4.1 Derechos por el Uso, Goce, Aprovechamiento o Explotación de Bienes de Dominio Público
 - 4.1.4.2 Derechos a los Hidrocarburos (Derogada)
 - 4.1.4.3 Derechos por Prestación de Servicios
 - 4.1.4.4 Accesorios de Derechos
 - 4.1.4.5 Derechos no Comprendidos en la Ley de Ingresos Vigente, Causados en Ejercicios Fiscales Anteriores Pendientes de Liquidación o Pago
 - 4.1.4.9 Otros Derechos
- 4.1.5 Productos
 - 4.1.5.1 Productos
 - 4.1.5.2 Enajenación de Bienes Muebles no Sujetos a ser Inventariados (Derogada)
 - 4.1.5.3 Accesorios de Productos (Derogada)
 - 4.1.5.4 Productos no Comprendidos en la Ley de Ingresos Vigente, Causados en Ejercicios Fiscales Anteriores Pendientes de Liquidación o Pago
 - 4.1.5.9 Otros Productos que Generan Ingresos Corrientes (Derogada)
- 4.1.6 Aprovechamientos
 - 4.1.6.1 Incentivos Derivados de la Colaboración Fiscal (Derogada)
 - 4.1.6.2 Multas
 - 4.1.6.3 Indemnizaciones
 - 4.1.6.4 Reintegros
 - 4.1.6.5 Aprovechamientos Provenientes de Obras Públicas
 - 4.1.6.6 Aprovechamientos no Comprendidos en la Ley de Ingresos Vigente, Causados en Ejercicios Fiscales Anteriores Pendientes de Liquidación o Pago





- 4.1.6.7 Aprovechamientos por Aportaciones y Cooperaciones (Derogada)
- 4.1.6.8 Accesorios de Aprovechamientos
- 4.1.6.9 Otros Aprovechamientos
- 4.1.7 Ingresos por Venta de Bienes y Prestación de Servicios
 - 4.1.7.1 Ingresos por Venta de Bienes y Prestación de Servicios de Instituciones Públicas de Seguridad Social
 - 4.1.7.2 Ingresos por Venta de Bienes y Prestación de Servicios de Empresas Productivas del Estado
 - 4.1.7.3 Ingresos por Venta de Bienes y Prestación de Servicios de Entidades Paraestatales y Fideicomisos No Empresariales y No Financieros
 - 4.1.7.4 Ingresos por Venta de Bienes y Prestación de Servicios de Entidades Paraestatales Empresariales No Financieras con Participación Estatal Mayoritaria
 - 4.1.7.5 Ingresos por Venta de Bienes y Prestación de Servicios de Entidades Paraestatales Empresariales Financieras Monetarias con Participación Estatal Mayoritaria
 - 4.1.7.6 Ingresos por Venta de Bienes y Prestación de Servicios de Entidades Paraestatales Empresariales Financieras No Monetarias con Participación Estatal Mayoritaria
 - 4.1.7.7 Ingresos por Venta de Bienes y Prestación de Servicios de Fideicomisos Financieros Públicos con Participación Estatal Mayoritaria
 - 4.1.7.8 Ingresos por Venta de Bienes y Prestación de Servicios de los Poderes Legislativo y Judicial, y de los Órganos Autónomos
 - 4.1.9 Ingresos no Comprendidos en las Fracciones de la Ley de Ingresos Causados en Ejercicios Fiscales Anteriores Pendientes de Liquidación o Pago (Derogado)
 - 4.1.9.1 Impuestos no Comprendidos en las Fracciones de la Ley de Ingresos Causados en Ejercicios Fiscales Anteriores Pendientes de Liquidación o Pago (Derogada)
 - 4.1.9.2 Contribuciones de Mejoras, Derechos, Productos y Aprovechamientos no Comprendidos en las Fracciones de la Ley de Ingresos Causados en Ejercicios Fiscales Anteriores Pendientes de Liquidación o Pago (Derogada)

4.2 PARTICIPACIONES, APORTACIONES, CONVENIOS, INCENTIVOS DERIVADOS DE LA COLABORACIÓN FISCAL, FONDOS DISTINTOS DE APORTACIONES, TRANSFERENCIAS, ASIGNACIONES, SUBSIDIOS Y SUBVENCIONES, Y PENSIONES Y JUBILACIONES

- 4.2.1 Participaciones, Aportaciones, Convenios, Incentivos Derivados de la Colaboración Fiscal y Fondos Distintos de Aportaciones
 - 4.2.1.1 Participaciones
 - 4.2.1.2 Aportaciones
 - 4.2.1.3 Convenios
 - 4.2.1.4 Incentivos Derivados de la Colaboración Fiscal
 - 4.2.1.5 Fondos Distintos de Aportaciones
- 4.2.2 Transferencias, Asignaciones, Subsidios y Subvenciones, y Pensiones y Jubilaciones
 - 4.2.2.1 Transferencias y Asignaciones
 - 4.2.2.2 Transferencias del Sector Público (Derogada)
 - 4.2.2.3 Subsidios y Subvenciones
 - 4.2.2.4 Ayudas Sociales (Derogada)
 - 4.2.2.5 Pensiones y Jubilaciones
 - 4.2.2.6 Transferencias del Exterior (Derogada)
 - 4.2.2.7 Transferencias del Fondo Mexicano del Petróleo para la Estabilización y el Desarrollo

4.3 OTROS INGRESOS Y BENEFICIOS

- 4.3.1 Ingresos Financieros





- 4.3.1.1 Intereses Ganados de Títulos, Valores y demás Instrumentos Financieros
- 4.3.1.9 Otros Ingresos Financieros
- 4.3.2 Incremento por Variación de Inventarios
 - 4.3.2.1 Incremento por Variación de Inventarios de Mercancías para Venta
 - 4.3.2.2 Incremento por Variación de Inventarios de Mercancías Terminadas
 - 4.3.2.3 Incremento por Variación de Inventarios de Mercancías en Proceso de Elaboración
 - 4.3.2.4 Incremento por Variación de Inventarios de Materias Primas, Materiales y Suministros para Producción
 - 4.3.2.5 Incremento por Variación de Almacén de Materias Primas, Materiales y Suministros de Consumo
- 4.3.3 Disminución del Exceso de Estimaciones por Pérdida o Deterioro u Obsolescencia
 - 4.3.3.1 Disminución del Exceso de Estimaciones por Pérdida o Deterioro u Obsolescencia
- 4.3.4 Disminución del Exceso de Provisiones
 - 4.3.4.1 Disminución del Exceso de Provisiones
- 4.3.9 Otros Ingresos y Beneficios Varios
 - 4.3.9.1 Otros Ingresos de Ejercicios Anteriores (Derogada)
 - 4.3.9.2 Bonificaciones y Descuentos Obtenidos
 - 4.3.9.3 Diferencias por Tipo de Cambio a Favor
 - 4.3.9.4 Diferencias de Cotizaciones a Favor en Valores Negociables
 - 4.3.9.5 Resultado por Posición Monetaria
 - 4.3.9.6 Utilidades por Participación Patrimonial
 - 4.3.9.7 Diferencias por Reestructuración de Deuda Pública a Favor
 - 4.3.9.9 Otros Ingresos y Beneficios Varios

5 GASTOS Y OTRAS PÉRDIDAS

5.1 GASTOS DE FUNCIONAMIENTO

- 5.1.1 Servicios Personales
 - 5.1.1.1 Remuneraciones al Personal de Carácter Permanente
 - 5.1.1.2 Remuneraciones al Personal de Carácter Transitorio
 - 5.1.1.3 Remuneraciones Adicionales y Especiales
 - 5.1.1.4 Seguridad Social
 - 5.1.1.5 Otras Prestaciones Sociales y Económicas
 - 5.1.1.6 Pago de Estímulos a Servidores Públicos
- 5.1.2 Materiales y Suministros
 - 5.1.2.1 Materiales de Administración, Emisión de Documentos y Artículos Oficiales
 - 5.1.2.2 Alimentos y Utensilios
 - 5.1.2.3 Materias Primas y Materiales de Producción y Comercialización
 - 5.1.2.4 Materiales y Artículos de Construcción y de Reparación
 - 5.1.2.5 Productos Químicos, Farmacéuticos y de Laboratorio
 - 5.1.2.6 Combustibles, Lubricantes y Aditivos
 - 5.1.2.7 Vestuario, Blancos, Prendas de Protección y Artículos Deportivos
 - 5.1.2.8 Materiales y Suministros para Seguridad
 - 5.1.2.9 Herramientas, Refacciones y Accesorios Menores
- 5.1.3 Servicios Generales
 - 5.1.3.1 Servicios Básicos
 - 5.1.3.2 Servicios de Arrendamiento
 - 5.1.3.3 Servicios Profesionales, Científicos y Técnicos y Otros Servicios
 - 5.1.3.4 Servicios Financieros, Bancarios y Comerciales
 - 5.1.3.5 Servicios de Instalación, Reparación, Mantenimiento y Conservación
 - 5.1.3.6 Servicios de Comunicación Social y Publicidad
 - 5.1.3.7 Servicios de Traslado y Viáticos
 - 5.1.3.8 Servicios Oficiales





5.1.3.9 Otros Servicios Generales

5.2 TRANSFERENCIAS, ASIGNACIONES, SUBSIDIOS Y OTRAS AYUDAS

- 5.2.1 Transferencias Internas y Asignaciones al Sector Público
 - 5.2.1.1 Asignaciones al Sector Público
 - 5.2.1.2 Transferencias Internas al Sector Público
- 5.2.2 Transferencias al Resto del Sector Público
 - 5.2.2.1 Transferencias a Entidades Paraestatales
 - 5.2.2.2 Transferencias a Entidades Federativas y Municipios
- 5.2.3 Subsidios y Subvenciones
 - 5.2.3.1 Subsidios
 - 5.2.3.2 Subvenciones
- 5.2.4 Ayudas Sociales
 - 5.2.4.1 Ayudas Sociales a Personas
 - 5.2.4.2 Becas
 - 5.2.4.3 Ayudas Sociales a Instituciones
 - 5.2.4.4 Ayudas Sociales por Desastres Naturales y Otros Siniestros
- 5.2.5 Pensiones y Jubilaciones
 - 5.2.5.1 Pensiones
 - 5.2.5.2 Jubilaciones
 - 5.2.5.9 Otras Pensiones y Jubilaciones
- 5.2.6 Transferencias a Fideicomisos, Mandatos y Contratos Análogos
 - 5.2.6.1 Transferencias a Fideicomisos, Mandatos y Contratos Análogos al Gobierno
 - 5.2.6.2 Transferencias a Fideicomisos, Mandatos y Contratos Análogos a Entidades Paraestatales
- 5.2.7 Transferencias a la Seguridad Social
 - 5.2.7.1 Transferencias por Obligaciones de Ley
- 5.2.8 Donativos
 - 5.2.8.1 Donativos a Instituciones sin Fines de Lucro
 - 5.2.8.2 Donativos a Entidades Federativas y Municipios
 - 5.2.8.3 Donativos a Fideicomiso, Mandatos y Contratos Análogos Privados
 - 5.2.8.4 Donativos a Fideicomiso, Mandatos y Contratos Análogos Estatales
 - 5.2.8.5 Donativos Internacionales
- 5.2.9 Transferencias al Exterior
 - 5.2.9.1 Transferencias al Exterior a Gobiernos Extranjeros y Organismos Internacionales
 - 5.2.9.2 Transferencias al Sector Privado Externo

5.3 PARTICIPACIONES Y APORTACIONES

- 5.3.1 Participaciones
 - 5.3.1.1 Participaciones de la Federación a Entidades Federativas y Municipios
 - 5.3.1.2 Participaciones de las Entidades Federativas a los Municipios
- 5.3.2 Aportaciones
 - 5.3.2.1 Aportaciones de la Federación a Entidades Federativas y Municipios
 - 5.3.2.2 Aportaciones de las Entidades Federativas a los Municipios
- 5.3.3 Convenios
 - 5.3.3.1 Convenios de Reasignación
 - 5.3.3.2 Convenios de Descentralización y Otros

5.4 INTERESES, COMISIONES Y OTROS GASTOS DE LA DEUDA PÚBLICA

- 5.4.1 Intereses de la Deuda Pública
 - 5.4.1.1 Intereses de la Deuda Pública Interna
 - 5.4.1.2 Intereses de la Deuda Pública Externa





- 5.4.2 Comisiones de la Deuda Pública
 - 5.4.2.1 Comisiones de la Deuda Pública Interna
 - 5.4.2.2 Comisiones de la Deuda Pública Externa
- 5.4.3 Gastos de la Deuda Pública
 - 5.4.3.1 Gastos de la Deuda Pública Interna
 - 5.4.3.2 Gastos de la Deuda Pública Externa
- 5.4.4 Costo por Coberturas
 - 5.4.4.1 Costo por Coberturas
- 5.4.5 Apoyos Financieros
 - 5.4.5.1 Apoyos Financieros a Intermediarios
 - 5.4.5.2 Apoyo Financieros a Ahorradores y Deudores del Sistema Financiero Nacional

5.5 OTROS GASTOS Y PÉRDIDAS EXTRAORDINARIAS

- 5.5.1 Estimaciones, Depreciaciones, Deterioros, Obsolescencia y Amortizaciones
 - 5.5.1.1 Estimaciones por Pérdida o Deterioro de Activos Circulantes
 - 5.5.1.2 Estimaciones por Pérdida o Deterioro de Activo no Circulante
 - 5.5.1.3 Depreciación de Bienes Inmuebles
 - 5.5.1.4 Depreciación de Infraestructura
 - 5.5.1.5 Depreciación de Bienes Muebles
 - 5.5.1.6 Deterioro de Bienes
 - 5.5.1.7 Amortización de Activos Intangibles
 - 5.5.1.8 Disminución de Bienes por pérdida u obsolescencia
- 5.5.2 Provisiones
 - 5.5.2.1 Provisiones de Pasivos a Corto Plazo
 - 5.5.2.2 Provisiones de Pasivos a Largo Plazo
- 5.5.3 Disminución de Inventarios
 - 5.5.3.1 Disminución de Inventarios de Mercancías para Venta
 - 5.5.3.2 Disminución de Inventarios de Mercancías Terminadas
 - 5.5.3.3 Disminución de Inventarios de Mercancías en Proceso de Elaboración
 - 5.5.3.4 Disminución de Inventarios de Materias Primas, Materiales y Suministros para Producción
 - 5.5.3.5 Disminución de Almacén de Materiales y Suministros de Consumo
- 5.5.4 Aumento por Insuficiencia de Estimaciones por Pérdida o Deterioro u Obsolescencia (Derogado)
 - 5.5.4.1 Aumento por Insuficiencia de Estimaciones por Pérdida o Deterioro u Obsolescencia (Derogada)
- 5.5.5 Aumento por Insuficiencia de Provisiones (Derogada)
 - 5.5.5.1 Aumento por Insuficiencia de Provisiones (Derogada)
- 5.5.9 Otros Gastos
 - 5.5.9.1 Gastos de Ejercicios Anteriores
 - 5.5.9.2 Pérdidas por Responsabilidades
 - 5.5.9.3 Bonificaciones y Descuentos Otorgados
 - 5.5.9.4 Diferencias por Tipo de Cambio Negativas
 - 5.5.9.5 Diferencias de Cotizaciones Negativas en Valores Negociables
 - 5.5.9.6 Resultado por Posición Monetaria
 - 5.5.9.7 Pérdidas por Participación Patrimonial
 - 5.5.9.8 Diferencias por Reestructuración de Deuda Pública Negativas
 - 5.5.9.9 Otros Gastos Varios

5.6 INVERSIÓN PÚBLICA

- 5.6.1 Inversión Pública no Capitalizable
 - 5.6.1.1 Construcción en Bienes no Capitalizable





6 CUENTAS DE CIERRE CONTABLE

6.1 RESUMEN DE INGRESOS Y GASTOS

6.2 AHORRO DE LA GESTION

6.3 DESAHORRO DE LA GESTION

7¹ CUENTAS DE ORDEN CONTABLES

7.1 VALORES

7.1.1 Valores en Custodia

7.1.2 Custodia de Valores

7.1.3 Instrumentos de Crédito Prestados a Formadores de Mercado

7.1.4 Préstamo de Instrumentos de Crédito a Formadores de Mercado y su Garantía

7.1.5 Instrumentos de Crédito Recibidos en Garantía de los Formadores de Mercado

7.1.6 Garantía de Créditos Recibidos de los Formadores de Mercado

7.2 EMISION DE OBLIGACIONES

7.2.1 Autorización para la Emisión de Bonos, Títulos y Valores de la Deuda Pública Interna

7.2.2 Autorización para la Emisión de Bonos, Títulos y Valores de la Deuda Pública Externa

7.2.3 Emisiones Autorizadas de la Deuda Pública Interna y Externa

7.2.4 Suscripción de Contratos de Préstamos y Otras Obligaciones de la Deuda Pública Interna

7.2.5 Suscripción de Contratos de Préstamos y Otras Obligaciones de la Deuda Pública Externa

7.2.6 Contratos de Préstamos y Otras Obligaciones de la Deuda Pública Interna y Externa

7.3 AVALES Y GARANTIAS

7.3.1 Avales Autorizados

7.3.2 Avales Firmados

7.3.3 Fianzas y Garantías Recibidas por Deudas a Cobrar

7.3.4 Fianzas y Garantías Recibidas

7.3.5 Fianzas Otorgadas para Respaldar Obligaciones no Fiscales del Gobierno

7.3.6 Fianzas Otorgadas del Gobierno para Respaldar Obligaciones no Fiscales

7.4 JUICIOS

7.4.1 Demandas Judicial en Proceso de Resolución

7.4.2 Resolución de Demandas en Proceso Judicial

7.5 INVERSION MEDIANTE PROYECTOS PARA PRESTACION DE SERVICIOS (PPS) Y SIMILARES

7.5.1 Contratos para Inversión Mediante Proyectos para Prestación de Servicios (PPS) y Similares

7.5.2 Inversión Pública Contratada Mediante Proyectos para Prestación de Servicios (PPS) y Similares

7.6 BIENES CONCESIONADOS O EN COMODATO

7.6.1 Bienes Bajo Contrato en Concesión

7.6.2 Contrato de Concesión por Bienes

7.6.3 Bienes Bajo Contrato en Comodato

7.6.4 Contrato de Comodato por Bienes

8 CUENTAS DE ORDEN PRESUPUESTARIAS

8.1 LEY DE INGRESOS

8.1.1 Ley de Ingresos Estimada

8.1.2 Ley de Ingresos por Ejecutar

¹ Las cuentas de orden contables señaladas, son las mínimas necesarias, se podrán aperturar otras, de acuerdo con las necesidades de los entes públicos.





- 8.1.3 Modificaciones a la Ley de Ingresos Estimada
- 8.1.4 Ley de Ingresos Devengada
- 8.1.5 Ley de Ingresos Recaudada

8.2 PRESUPUESTO DE EGRESOS

- 8.2.1 Presupuesto de Egresos Aprobado
- 8.2.2 Presupuesto de Egresos por Ejercer
- 8.2.3 Modificaciones al Presupuesto de Egresos Aprobado
- 8.2.4 Presupuesto de Egresos Comprometido
- 8.2.5 Presupuesto de Egresos Devengado
- 8.2.6 Presupuesto de Egresos Ejercido
- 8.2.7 Presupuesto de Egresos Pagado

9 CUENTAS DE CIERRE PRESUPUESTARIO

9.1 SUPERAVIT FINANCIERO

9.2 DEFICIT FINANCIERO

9.3 ADEUDOS DE EJERCICIOS FISCALES ANTERIORES

DEFINICIÓN DE LAS CUENTAS

1 ACTIVO: Recursos controlados por la Fiscalía, identificados, cuantificados en términos monetarios y de los que se esperan, beneficios económicos y sociales futuros, derivados de operaciones ocurridas en el pasado, que han afectado económicamente a ésta.

1.1 ACTIVO CIRCULANTE: Constituido por el conjunto de bienes, valores y derechos, de fácil realización o disponibilidad, en un plazo menor o igual a doce meses.

1.1.1 Efectivo y Equivalentes: Recursos a corto plazo de gran liquidez que son fácilmente convertibles en importes determinados de efectivo, estando sujetos a un riesgo mínimo de cambio en su valor.

1.1.1.1 Efectivo: Representa el monto en dinero propiedad de la Fiscalía recibido en caja y aquél que está a su cuidado y administración.

1.1.1.2 Bancos/Tesorería: Representa el monto de efectivo disponible propiedad de la Fiscalía, en instituciones bancarias.

1.1.1.3 Bancos/Dependencias y Otros: Representa el monto de efectivo disponible propiedad de las dependencias y otros, en instituciones bancarias.

1.1.1.4 Inversiones Temporales (Hasta 3 meses): Representa el monto excedente de efectivo invertido por la Fiscalía, cuya recuperación se efectuará en un plazo inferior a tres meses.

1.1.1.5 Fondos con Afectación Específica: Representan el monto de los fondos con afectación específica que deben financiar determinados gastos o actividades.

1.1.1.6 Depósitos de Fondos de Terceros en Garantía y/o Administración: Representa los recursos propiedad de terceros que se encuentran en poder de la Fiscalía, en garantía del cumplimiento de obligaciones contractuales o legales o para su administración.

1.1.1.9 Otros Efectivos y Equivalentes: Representa el monto de otros efectivos y equivalentes de la Fiscalía, no incluidos en las cuentas anteriores.





1.1.2 Derechos a Recibir Efectivo o Equivalentes: Representan los derechos de cobro originados en el desarrollo de las actividades de la Fiscalía, de los cuales se espera recibir una contraprestación representada en recursos, bienes o servicios; en un plazo menor o igual a doce meses.

1.1.2.1 Inversiones Financieras de Corto Plazo: Representa el monto de los recursos excedentes de la Fiscalía, invertidos en títulos, valores y demás instrumentos financieros, cuya recuperación se efectuará en un plazo menor o igual a doce meses.

1.1.2.2 Cuentas por Cobrar a Corto Plazo: Representa el monto de los derechos de cobro a favor de la Fiscalía, cuyo origen es distinto de los ingresos por contribuciones, productos y aprovechamientos, que serán exigibles en un plazo menor o igual a doce meses.

1.1.2.3 Deudores Diversos por Cobrar a Corto Plazo: Representa el monto de los derechos de cobro a favor de la Fiscalía por responsabilidades y gastos por comprobar, entre otros.

1.1.2.4 Ingresos por Recuperar a Corto Plazo: Representa el monto a favor por los adeudos que tienen las personas físicas y morales derivados de los Ingresos por las contribuciones, productos y aprovechamientos que percibe el estado.

1.1.2.5 Deudores por Anticipos de la Tesorería a Corto Plazo: Representa el monto de anticipos de fondos por parte de la Tesorería.

1.1.2.6 Préstamos Otorgados a Corto Plazo: Representa el monto de los préstamos otorgados al Sector Público, Privado y Externo, con el cobro de un interés, siendo exigible en un plazo menor o igual a doce meses.

1.1.2.9 Otros Derechos a Recibir Efectivo o Equivalentes a Corto Plazo: Representan los derechos de cobro originados en el desarrollo de las actividades de la Fiscalía, de los cuales se espera recibir una contraprestación representada en recursos, bienes o servicios; en un plazo menor o igual a doce meses, no incluidos en las cuentas anteriores.

1.1.3 Derechos a Recibir Bienes o Servicios: Representa los anticipos entregados previo a la recepción parcial o total de bienes o prestación de servicios, que serán exigibles en un plazo menor o igual a doce meses.

1.1.3.1 Anticipo a Proveedores por Adquisición de Bienes y Prestación de Servicios a Corto Plazo: Representa los anticipos entregados a proveedores por adquisición de bienes y prestación de servicios, previo a la recepción parcial o total, que serán exigibles en un plazo menor o igual a doce meses.

1.1.3.2 Anticipo a Proveedores por Adquisición de Bienes Inmuebles y Muebles a Corto Plazo: Representa los anticipos entregados a proveedores por adquisición de bienes inmuebles y muebles, previo a la recepción parcial o total, que serán exigibles en un plazo menor o igual a doce meses.

1.1.3.3 Anticipo a Proveedores por Adquisición de Bienes Intangibles a Corto Plazo: Representa los anticipos entregados a proveedores por adquisición de bienes intangibles, previo a la recepción parcial o total, que serán exigibles en un plazo menor o igual a doce meses.

1.1.3.4 Anticipo a Contratistas por Obras Públicas a Corto Plazo: Representa los anticipos entregados a contratistas por obras públicas, previo a la recepción parcial o total, que serán exigibles en un plazo menor o igual a doce meses.





1.1.3.9 Otros Derechos a Recibir Bienes o Servicios a Corto Plazo: Representa los anticipos entregados previo a la recepción parcial o total de bienes o prestación de servicios, que serán exigibles en un plazo menor o igual a doce meses, no incluidos en las cuentas anteriores.

1.1.4 Inventarios: Representa el valor de los bienes propiedad de la Fiscalía destinados a la venta, a la producción o para su utilización.

1.1.4.1 Inventario de Mercancías para Venta: Representa el valor de artículos o bienes no duraderos que adquiere la Fiscalía para destinarlos a la comercialización.

1.1.4.2 Inventario de Mercancías Terminadas: Representa el valor de las existencias de mercancía, una vez concluido el proceso de producción y está lista para su uso o comercialización.

1.1.4.3 Inventario de Mercancías en Proceso de Elaboración: Representa el valor de la existencia de la mercancía que está en proceso de elaboración o transformación.

1.1.4.4 Inventario de Materias Primas, Materiales y Suministros para Producción: Representa el valor de las existencias de toda clase de materias primas en estado natural, transformadas o semi-transformadas de naturaleza vegetal, animal y mineral, materiales y suministros que se utilizan en los procesos productivos.

1.1.4.5 Bienes en Tránsito: Representa el valor de las mercancías para venta, materias primas, materiales y suministros propiedad de la Fiscalía, las cuales se trasladan por cuenta y riesgo de la misma.

1.1.5 Almacenes: Representa el valor de la existencia de materiales y suministros de consumo para el desempeño de las actividades de la Fiscalía.

1.1.5.1 Almacén de Materiales y Suministros de Consumo: Representa el valor de la existencia toda clase de materiales y suministros de consumo, requeridos para la prestación de bienes y servicios y para el desempeño de las actividades administrativas de la Fiscalía.

1.1.6 Estimación por Pérdida o Deterioro de Activos Circulantes: Representa el monto acumulado de la estimación que se establece anualmente por concepto de las pérdidas esperadas por deterioro de activos circulantes.

1.1.6.1 Estimaciones para Cuentas Incobrables por Derechos a Recibir Efectivo o Equivalentes: Representa el monto acumulado de la estimación que se establece anualmente por concepto de pérdidas crediticias esperadas de las cuentas incobrables por derechos a recibir efectivo o equivalentes.

1.1.6.2 Estimación por Deterioro de Inventarios: Representa el monto acumulado de la estimación que se establece anualmente por concepto de pérdidas crediticias esperadas de las cuentas incobrables por derechos a recibir efectivo o equivalentes.

1.1.9 Otros Activos Circulantes: Representa el monto de otros bienes, valores y derechos, que razonablemente espera se conviertan en efectivo en un plazo menor o igual a doce meses, no incluidos en los rubros anteriores.

1.1.9.1 Valores en Garantía: Representa el monto de los valores y títulos de crédito que reflejan derechos parciales para afianzar o asegurar el cobro, en un plazo menor o igual doce meses.





1.1.9.2 Bienes en Garantía (excluye depósitos de fondos): Representa el monto de los documentos que avalan la propiedad de los bienes que reflejan derechos parciales para afianzar o asegurar su cobro, excepto los depósitos de fondos en un plazo menor o igual a doce meses.

1.1.9.3 Bienes Derivados de Embargos, Decomisos, Aseguramientos y Dación en Pago: Representa el monto de los bienes derivados de embargos, decomisos, aseguramientos y dación en pago obtenidos para liquidar créditos fiscales o deudas de terceros.

1.1.9.4 Adquisición con Fondos de Terceros: Representa el monto de las adquisiciones de bienes y/o servicios realizadas con fondos de terceros, que se tendrán que comprobar, justificar y/o entregar, según sea el caso, a su titular o beneficiario designado, de conformidad con el convenio o contrato según corresponda.

1.2 ACTIVO NO CIRCULANTE: Constituido por el conjunto de bienes requeridos por la Fiscalía, sin el propósito de venta; inversiones, valores y derechos cuya realización o disponibilidad se considera en un plazo mayor a doce meses.

1.2.1 Inversiones Financieras a Largo Plazo: Representa el monto de los recursos excedentes de la Fiscalía, invertidos en títulos, valores y demás instrumentos financieros, cuya recuperación se efectuará en un plazo mayor a doce meses.

1.2.1.1 Inversiones a Largo Plazo: Representa el monto de los recursos excedentes de la Fiscalía, en inversiones, cuya recuperación se efectuará en un plazo mayor a doce meses.

1.2.1.2 Títulos y Valores a Largo Plazo: Representa el monto de los recursos excedentes de la Fiscalía invertidos en bonos, valores representativos de deuda, obligaciones negociables, entre otros, en un plazo mayor a doce meses.

1.2.1.3 Fideicomisos, Mandatos y Contratos Análogos: Representa el monto de los recursos destinados a fideicomisos, mandatos y contratos análogos para el ejercicio de las funciones encomendadas.

1.2.1.4 Participaciones y Aportaciones de Capital: Representa el monto de las participaciones y aportaciones de capital directo o mediante la adquisición de acciones u otros valores representativos de capital en los sectores público, privado y externo.

1.2.2 Derechos a Recibir Efectivo o Equivalentes a Largo Plazo: Representan los derechos de cobro originados en el desarrollo de las actividades de la Fiscalía, de los cuales se espera recibir una contraprestación representada en recursos, bienes o servicios; exigibles en un plazo mayor a doce meses.

1.2.2.1 Documentos por Cobrar a Largo Plazo: Representa el monto de los derechos de cobro respaldados en documentos mercantiles negociables, a favor de la Fiscalía, cuyo origen es distinto de los ingresos por contribuciones, productos y aprovechamientos, que serán exigibles en un plazo mayor a doce meses.

1.2.2.2 Deudores Diversos a Largo Plazo: Representa el monto de los derechos de cobro a favor de la Fiscalía por responsabilidades y gastos por comprobar, entre otros, que serán exigibles en un plazo mayor a doce meses.

1.2.2.3 Ingresos por Recuperar a Largo Plazo: Representa el monto a favor por los adeudos que tienen las personas físicas y morales derivados de los Ingresos por las contribuciones, productos y aprovechamientos que percibe el Estado, que serán exigibles en un plazo mayor a doce meses.





1.2.2.4 Préstamos Otorgados a Largo Plazo: Representa el monto de los préstamos otorgados al Sector Público, Privado y Externo, con el cobro de interés, siendo exigibles en un plazo mayor a doce meses.

1.2.2.9 Otros Derechos a Recibir Efectivo o Equivalentes a Largo Plazo: Representan los derechos de cobro originados en el desarrollo de las actividades de la Fiscalía, de los cuales se espera recibir una contraprestación representada en recursos, bienes o servicios; siendo exigibles en un plazo mayor a doce meses, no incluidos en las cuentas anteriores.

1.2.3 Bienes Inmuebles, Infraestructura y Construcciones en Proceso: Representa el monto de todo tipo de bienes inmuebles, infraestructura y construcciones; así como los gastos derivados de actos de su adquisición, adjudicación, expropiación e indemnización y los que se generen por estudios de pre inversión, cuando se realicen por causas de interés público.

1.2.3.1 Terrenos: Representa el valor de tierras, terrenos y predios urbanos baldíos, campos con o sin mejoras necesarios para los usos propios de la Fiscalía.

1.2.3.2 Viviendas: Representa el valor de viviendas que son edificadas principalmente como habitacionales requeridos por la Fiscalía para sus actividades.

1.2.3.3 Edificios no Habitacionales: Representa el valor de edificios, tales como: oficinas, escuelas, hospitales, edificios industriales, comerciales y para la recreación pública, almacenes, hoteles y restaurantes que requiere la Fiscalía para desarrollar sus actividades.

1.2.3.4 Infraestructura: Representa el valor de las inversiones físicas que se consideran necesarias para el desarrollo de una actividad productiva.

1.2.3.5 Construcciones en Proceso en Bienes de Dominio Público: Representa el monto de las construcciones en proceso de bienes de dominio público de acuerdo con lo establecido en la Ley General de Bienes Nacionales y otras leyes aplicables, incluye los gastos en estudios de pre-inversión y preparación de los proyectos.

1.2.3.6 Construcciones en Proceso en Bienes Propios: Representa el monto de las construcciones en proceso de bienes Inmuebles propiedad de la Fiscalía, incluye los gastos en estudios de pre-inversión y preparación del proyecto.

1.2.3.9 Otros Bienes Inmuebles: Representa el monto de las adquisiciones de todo tipo de bienes inmuebles, infraestructura y construcciones; así como los gastos derivados de actos de su adquisición, adjudicación, expropiación e indemnización y los que se generen por estudios de pre inversión, no incluidos en las cuentas anteriores.

1.2.4 Bienes Muebles: Representa el monto de los bienes muebles requeridos en el desempeño de las actividades de la Fiscalía.

1.2.4.1 Mobiliario y Equipo de Administración: Representa el monto de toda clase de mobiliario y equipo de administración, bienes informáticos y equipo de cómputo, así como también las refacciones mayores correspondientes a este concepto. Incluye los pagos por adjudicación, expropiación e indemnización de bienes muebles a favor del Gobierno.

1.2.4.2 Mobiliario y Equipo Educativo y Recreativo: Representa el monto de equipos educativos y recreativos. Incluye refacciones y accesorios mayores correspondientes a estos activos.





1.2.4.3 Equipo e Instrumental Médico y de Laboratorio: Representa el monto de equipo e instrumental médico y de laboratorio requerido para proporcionar los servicios médicos, hospitalarios y demás actividades de salud e investigación científica y técnica. Incluye refacciones y accesorios mayores correspondientes a estos activos.

1.2.4.4 Vehículos y Equipo de Transporte: Representa el monto de toda clase de equipo de transporte terrestre, ferroviario, aéreo, aeroespacial, marítimo, lacustre, fluvial y auxiliar de transporte. Incluye refacciones y accesorios mayores correspondientes a estos activos.

1.2.4.5 Equipo de Defensa y Seguridad: Representa el monto de maquinaria y equipo necesario para el desarrollo de las funciones de seguridad pública y demás bienes muebles instrumentales de inversión, requeridos durante la ejecución de programas, investigaciones, acciones y actividades en materia de seguridad pública y nacional, cuya realización implique riesgo, urgencia y confidencialidad extrema, en cumplimiento de funciones y actividades oficiales.

1.2.4.6 Maquinaria, Otros Equipos y Herramientas: Representa el monto de toda clase de maquinaria y equipo no comprendidas en las cuentas anteriores. Incluye refacciones y accesorios mayores correspondientes a estos activos.

1.2.4.7 Colecciones, Obras de Arte y Objetos Valiosos: Representa el monto de bienes artísticos, obras de arte, objetos valiosos y otros elementos coleccionables, excepto los comprendidos y declarados en los artículos 33 y 34 de la Ley Federal sobre Monumentos y Zonas Arqueológicas, Artísticas e Históricas, o cualquier otro expresamente señalado como tal de acuerdo con las disposiciones legales aplicables.

1.2.4.8 Activos Biológicos: Representa el monto de toda clase de especies animales y otros seres vivos, tanto para su utilización en el trabajo como para su fomento, exhibición y reproducción.

1.2.5 Activos Intangibles: Representa el monto de derechos por el uso de activos de propiedad industrial, comercial, intelectual y otros.

1.2.5.1 Software: Representa el monto de paquetes y programas de informática, para ser aplicados en los sistemas administrativos y operativos computarizados de la Fiscalía.

1.2.5.2 Patentes, Marcas y Derechos: Representa el monto de patentes, marcas y derechos, para el desarrollo de las funciones de la Fiscalía.

1.2.5.3 Concesiones y Franquicias: Representa el monto de derechos de explotación y franquicias para el uso de la Fiscalía.

1.2.5.4 Licencias: Representa el monto de permisos informáticos e intelectuales así como permisos relacionados con negocios.

1.2.5.9 Otros Activos Intangibles: Representa el monto de derechos por el uso de activos de la propiedad industrial, comercial, intelectual y otros, no incluidos en las cuentas anteriores.

1.2.6 Depreciación, Deterioro y Amortización Acumulada de Bienes: Representa el monto de las depreciaciones, deterioro y amortizaciones de bienes e Intangibles, de acuerdo a los lineamientos que emita el CONAC. Integra los montos acumulados de ejercicios fiscales anteriores.





1.2.6.1 Depreciación Acumulada de Bienes Inmuebles: Representa el monto de la depreciación de bienes inmuebles, de acuerdo a los lineamientos que emita el CONAC. Integra los montos acumulados de ejercicios fiscales anteriores.

1.2.6.2 Depreciación Acumulada de Infraestructura: Representa el monto de la depreciación de infraestructura, de acuerdo a los lineamientos que emita el CONAC. Integra los montos acumulados de ejercicios fiscales anteriores.

1.2.6.3 Depreciación Acumulada de Bienes Muebles: Representa el monto de la depreciación de bienes muebles, de acuerdo a los lineamientos que emita el CONAC. Integra los montos acumulados de ejercicios fiscales anteriores.

1.2.6.4 Deterioro Acumulado de Bienes: Representa el monto acumulado de la pérdida en los beneficios económicos o en el potencial de servicio futuros de los bienes muebles (incluye activos biológicos), inmuebles, infraestructura e intangibles. Integra los montos acumulados de ejercicios fiscales anteriores.

1.2.6.5 Amortización Acumulada de Activos Intangibles: Representa el monto de la amortización de activos intangibles de acuerdo con los lineamientos que emita el CONAC e integra los montos acumulados de ejercicios fiscales anteriores.

1.2.7 Activos Diferidos: Representa el monto de otros bienes y derechos; a favor de la Fiscalía, cuyo beneficio se recibirá en un período mayor a doce meses, no incluido en los rubros anteriores.

1.2.7.1 Estudios, Formulación y Evaluación de Proyectos: Representa el monto los estudios, formulación y evaluación de proyectos productivos no incluidos en las cuentas anteriores.

1.2.7.2 Derechos Sobre Bienes en Régimen de Arrendamiento Financiero: Representa el monto de los contratos por virtud de los cuales se adquiere el uso o goce temporal de bienes tangibles con opción a compra.

1.2.7.3 Gastos Pagados por Adelantado a Largo Plazo: Representa el monto de los gastos pagados por adelantado, con vencimiento mayor a doce meses.

1.2.7.4 Anticipos a Largo Plazo: Representa los anticipos entregados previo a la recepción parcial o total de bienes o prestación de servicios, que serán exigibles en un plazo mayor a doce meses.

1.2.7.5 Beneficios al Retiro de Empleados Pagados por Adelantado: Representa las erogaciones pagadas por anticipado provenientes de planes de pensiones, primas de antigüedad e indemnizaciones, por jubilación o por retiro.

1.2.7.9 Otros Activos Diferidos: Representa el monto de otros bienes y derechos; a favor de la Fiscalía, cuyo beneficio se recibirá, en un período mayor a doce meses, no incluidos en las cuentas anteriores.

1.2.8 Estimación por Pérdida o Deterioro de Activos no Circulantes: Representa el monto acumulado de la estimación que se establece anualmente por concepto de pérdidas o deterioro esperadas en los activos no circulantes.

1.2.8.1 Estimaciones por Pérdida de Cuentas Incobrables de Documentos por Cobrar a Largo Plazo: Representa el monto acumulado de la estimación que se establece anualmente por concepto de pérdidas crediticias esperadas de las cuentas incobrables de documentos por cobrar a largo plazo, emitidos en un plazo mayor a doce meses.





1.2.8.2 Estimaciones por Pérdida de Cuentas Incobrables de Deudores Diversos por Cobrar a Largo Plazo:

Representa el monto acumulado de la estimación que se establece anualmente por concepto de pérdidas esperadas de las cuentas incobrables de deudores diversos a largo plazo, emitidos en un plazo mayor a doce meses.

1.2.8.3 Estimaciones por Pérdida de Cuentas Incobrables de Ingresos por Recuperar a Largo Plazo:

Representa el monto acumulado de la estimación que se establece anualmente por concepto de pérdidas crediticias esperadas de las cuentas incobrables de ingresos por recuperar a largo plazo, emitidos en un plazo mayor a doce meses.

1.2.8.4 Estimaciones por Pérdida de Cuentas Incobrables de Préstamos Otorgados a Largo Plazo:

Representa el monto acumulado de la estimación que se establece anualmente por concepto de pérdidas esperadas de las cuentas incobrables por préstamos otorgados a largo plazo, emitido en un plazo mayor a doce meses.

1.2.8.9 Estimaciones por Pérdida de Otras Cuentas Incobrables a Largo Plazo:

Representa el monto acumulado de la estimación que se establece anualmente por concepto de pérdidas esperadas de otras cuentas incobrables a largo plazo, emitido en un plazo mayor a doce meses.

1.2.9 Otros Activos no Circulantes: Comprende el monto de bienes o activos intangibles en concesión, arrendamiento financiero y/o comodato, así como derechos a favor de la Fiscalía, cuyo beneficio se recibirá en un período mayor a doce meses.

1.2.9.1 Bienes en Concesión: Representa los bienes propiedad de la Fiscalía, otorgados en concesión.

1.2.9.2 Bienes en Arrendamiento Financiero: Representa los bienes en arrendamiento financiero en virtud del cual se tiene el uso o goce temporal con opción a compra. Estos bienes se depreciarán de acuerdo a los lineamientos que emita el CONAC.

1.2.9.3 Bienes en Comodato: Representa el monto de los bienes propiedad de la Fiscalía otorgados en comodato.

2 PASIVO: Obligaciones presentes de la Fiscalía, virtualmente ineludibles, identificadas, cuantificadas en términos monetarios y que representan una disminución futura de beneficios económicos, derivadas de operaciones ocurridas en el pasado que le han afectado económicamente.

2.1 PASIVO CIRCULANTE: Constituido por las obligaciones cuyo vencimiento será en un período menor o igual a doce meses.

2.1.1 Cuentas por Pagar a Corto Plazo: Representa el monto de los adeudos de la Fiscalía, que deberá pagar en un plazo menor o igual a doce meses.

2.1.1.1 Servicios Personales por Pagar a Corto Plazo: Representa los adeudos por las remuneraciones del personal al servicio de la Fiscalía, de carácter permanente o transitorio, que deberá pagar en un plazo menor o igual a doce meses.

2.1.1.2 Proveedores por Pagar a Corto Plazo: Representa los adeudos con proveedores derivados de operaciones de la Fiscalía, con vencimiento menor o igual a doce meses.





2.1.1.3 Contratistas por Obras Públicas por Pagar a Corto Plazo: Representa los adeudos con contratistas derivados de obras, proyectos productivos y acciones de fomento, en un plazo menor o igual a doce meses.

2.1.1.4 Participaciones y Aportaciones por Pagar a Corto Plazo: Representa los adeudos para cubrir las participaciones y aportaciones a las Entidades Federativas y los Municipios.

2.1.1.5 Transferencias Otorgadas por Pagar a Corto Plazo: Representa los adeudos en forma directa o indirecta a los sectores público, privado y externo.

2.1.1.6 Intereses, Comisiones y Otros Gastos de la Deuda Pública por Pagar a Corto Plazo: Representa la obligación del pago de intereses, comisiones y otros gastos de la deuda pública derivados de los diversos créditos o financiamientos contratados con instituciones nacionales y extranjeras, privadas y mixtas de crédito y con otros acreedores.

2.1.1.7 Retenciones y Contribuciones por Pagar a Corto Plazo: Representa el monto de las retenciones efectuadas a contratistas y a proveedores de bienes y servicios, las retenciones sobre las remuneraciones realizadas al personal, así como las contribuciones por pagar, entre otras, cuya liquidación se prevé realizar en un plazo menor o igual a doce meses.

2.1.1.8 Devoluciones de la Ley de Ingresos por Pagar a Corto Plazo: Representa el monto de las devoluciones de la Ley de Ingresos por pagar, en un plazo menor o igual a doce meses.

2.1.1.9 Otras Cuentas por Pagar a Corto Plazo: Representa el monto de los adeudos de la Fiscalía, que deberá pagar en un plazo menor o igual a doce meses, no incluidas en las cuentas anteriores.

2.1.2 Documentos por Pagar a Corto Plazo: Representa el monto de los adeudos documentados que deberá pagar, en un plazo menor o igual a doce meses.

2.1.2.1 Documentos Comerciales por Pagar a Corto Plazo: Representa los adeudos documentados derivados de operaciones de la Fiscalía con vencimiento menor o igual a doce meses.

2.1.2.2 Documentos con Contratistas por Obras Públicas por Pagar a Corto Plazo: Representa los adeudos documentados con contratistas derivados de obra, proyectos productivos y acciones de fomento, en un plazo menor o igual a doce meses.

2.1.2.9 Otros Documentos por Pagar a Corto Plazo: Representa los adeudos documentados que deberá pagar, en un plazo menor o igual a doce meses, no incluidos en las cuentas anteriores.

2.1.3 Porción a Corto Plazo de la Deuda Pública a Largo Plazo: Representa el monto de los adeudos por amortización de la deuda pública contraída por la Fiscalía que deberá pagar en un plazo menor o igual a doce meses.

2.1.3.1 Porción a Corto Plazo de la Deuda Pública Interna: Representa los adeudos por amortización de la deuda pública interna, que deberá pagar en un plazo menor o igual a doce meses.

2.1.3.2 Porción a Corto Plazo de la Deuda Pública Externa: Representa los adeudos por amortización de la deuda pública externa, que deberá pagar en un plazo menor o igual a doce meses.

2.1.3.3 Porción a Corto Plazo de Arrendamiento Financiero: Representa los adeudos por amortización del arrendamiento financiero, que deberá pagar en un plazo menor o igual a doce meses.





2.1.4 Títulos y Valores a Corto Plazo: Representa el monto de los adeudos contraídos por la colocación de bonos y otros títulos valores, con vencimiento en un plazo menor o igual a doce meses.

2.1.4.1 Títulos y Valores de la Deuda Pública Interna a Corto Plazo: Representa los adeudos contraídos por la colocación de bonos y otros títulos valores de la deuda pública interna, con vencimiento en un plazo menor o igual a doce meses.

2.1.4.2 Títulos y Valores de la Deuda Pública Externa a Corto Plazo: Representa los adeudos contraídos por la colocación de bonos y otros títulos valores de la deuda pública externa, con vencimiento en un plazo menor o igual a doce meses.

2.1.5 Pasivos Diferidos a Corto Plazo: Representa el monto de las obligaciones de la Fiscalía cuyo beneficio se recibió por anticipado y se reconocerá en un plazo menor o igual a doce meses.

2.1.5.1 Ingresos Cobrados por Adelantado a Corto Plazo: Representa las obligaciones por ingresos cobrados por adelantado que se reconocerán en un plazo menor o igual a doce meses.

2.1.5.2 Intereses Cobrados por Adelantado a Corto Plazo: Representa las obligaciones por intereses cobrados por adelantado que se reconocerán en un plazo menor o igual a doce meses.

2.1.5.9 Otros Pasivos Diferidos a Corto Plazo: Representa las obligaciones de la Fiscalía cuyo beneficio se recibió por anticipado y se reconocerá en un plazo menor o igual a doce meses, no incluidos en las cuentas anteriores.

2.1.6 Fondos y Bienes de Terceros en Garantía y/o Administración a Corto Plazo: Representa el monto de los fondos y bienes propiedad de terceros, en garantía del cumplimiento de obligaciones contractuales o legales, o para su administración que eventualmente, se tendrán que devolver a su titular en un plazo menor o igual a doce meses.

2.1.6.1 Fondos en Garantía a Corto Plazo: Representa los fondos en garantía del cumplimiento de obligaciones contractuales o legales que, eventualmente, se tendrán que devolver a su titular en un plazo menor o igual a doce meses.

2.1.6.2 Fondos en Administración a Corto Plazo: Representa los fondos de terceros, recibidos para su administración que, eventualmente, se tendrán que devolver a su titular en un plazo menor o igual a doce meses.

2.1.6.3 Fondos Contingentes a Corto Plazo: Representa los fondos recibidos para su administración para cubrir necesidades fortuitas en un plazo menor o igual a doce meses.

2.1.6.4 Fondos de Fideicomisos, Mandatos y Contratos Análogos a Corto Plazo: Representa los recursos por entregar a instituciones para su manejo de acuerdo a su fin con el que fue creado, en un plazo menor o igual a doce meses.

2.1.6.5 Otros Fondos de Terceros en Garantía y/o Administración a Corto Plazo: Representa los fondos y bienes de propiedad de terceros, en garantía del cumplimiento de obligaciones contractuales o legales, o para su administración que eventualmente, se tendrán que devolver a su titular en un plazo menor o igual a doce meses, no incluidos en las cuentas anteriores.





2.1.6.6 Valores y Bienes en Garantía a Corto Plazo: Representa los valores y bienes en garantía del cumplimiento de obligaciones contractuales o legales que, eventualmente, se tendrán que devolver a su titular en un plazo menor o igual a doce meses.

2.1.7 Provisiones a Corto Plazo: Representa el monto de las obligaciones a cargo de la Fiscalía, originadas en circunstancias ciertas, cuya exactitud del valor depende de un hecho futuro; estas obligaciones deben ser justificables y su medición monetaria debe ser confiable en un plazo menor o igual a doce meses. De acuerdo a los lineamientos que emita el CONAC.

2.1.7.1 Provisión para Demandas y Juicios a Corto Plazo: Representa las obligaciones a cargo de la Fiscalía, originadas por contingencias de demandas y juicios, cuya exactitud del valor depende de un hecho futuro y estas obligaciones deben ser justificables y su medición monetaria debe ser confiable, en un plazo menor o igual a doce meses. De acuerdo a los lineamientos que emita el CONAC.

2.1.7.2 Provisión para Contingencias a Corto Plazo: Representa las obligaciones a cargo de la Fiscalía, originadas por contingencias, cuya exactitud del valor depende de un hecho futuro; estas obligaciones deben ser justificables y su medición monetaria debe ser confiable, en un plazo menor o igual a doce meses. De acuerdo a los lineamientos que emita el CONAC.

2.1.7.9 Otras Provisiones a Corto Plazo: Representa las obligaciones a cargo de la Fiscalía, originadas en circunstancias ciertas, cuya exactitud del valor depende de un hecho futuro; estas obligaciones deben ser justificables y su medición monetaria debe ser confiable, en un plazo menor o igual a doce meses, no incluidas en las cuentas anteriores. De acuerdo a los lineamientos que emita el CONAC.

2.1.9 Otros Pasivos a Corto Plazo: Representa el monto de los adeudos de la Fiscalía con terceros, en un plazo menor o igual a doce meses, no incluidos en los rubros anteriores.

2.1.9.1 Ingresos por Clasificar: Representa los recursos depositados de la Fiscalía, pendientes de clasificar según los conceptos del Clasificador por Rubros de Ingresos.

2.1.9.2 Recaudación por Participar: Representa la recaudación correspondiente a conceptos de la Ley de Ingresos en proceso, previo a la participación, en cumplimiento de la Ley de Coordinación Fiscal.

2.1.9.9 Otros Pasivos Circulantes: Representa los adeudos de la Fiscalía con terceros, no incluidos en las cuentas anteriores.

2.2 PASIVO NO CIRCULANTE: Constituido por las obligaciones cuyo vencimiento será posterior a doce meses.

2.2.1 Cuentas por Pagar a Largo Plazo: Representa el monto de los adeudos de la Fiscalía, que deberá pagar en un plazo mayor a doce meses.

2.2.1.1 Proveedores por Pagar a Largo Plazo: Representa los adeudos con proveedores derivados de operaciones de la Fiscalía, con vencimiento mayor a doce meses.

2.2.1.2 Contratistas por Obras Públicas por Pagar a Largo Plazo: Representa los adeudos con contratistas derivados de obras, proyectos productivos y acciones de fomento, en un plazo mayor a doce meses.

2.2.2 Documentos por Pagar a Largo Plazo: Representa el monto los adeudos documentados que deberá pagar, en un plazo mayor a doce meses.





2.2.2.1 Documentos Comerciales por Pagar a Largo Plazo: Representa los adeudos documentados derivados de operaciones de la Fiscalía con vencimiento mayor a doce meses.

2.2.2.2 Documentos con Contratistas por Obras Públicas por Pagar a Largo Plazo: Representa los adeudos documentados con contratistas derivados de obras, proyectos productivos y acciones de fomento, en un plazo mayor a doce meses.

2.2.2.9 Otros Documentos por Pagar a Largo Plazo: Representa los adeudos documentados que deberán pagar, en un plazo mayor a doce meses, no incluidos en las cuentas anteriores.

2.2.3 Deuda Pública a Largo Plazo: Representa el monto de las obligaciones directas o contingentes, derivadas de financiamientos a cargo de la Fiscalía, en términos de las disposiciones legales aplicables.

2.2.3.1 Títulos y Valores de la Deuda Pública Interna a Largo Plazo: Representa las obligaciones internas contraídas por la Fiscalía, adquiridas mediante bonos y otros títulos valores de la deuda pública interna, colocados en un plazo mayor a doce meses.

2.2.3.2 Títulos y Valores de la Deuda Pública Externa a Largo Plazo: Representa las obligaciones contraídas por la Fiscalía, adquiridas mediante bonos y otros títulos valores de la deuda pública externa, colocados en un plazo mayor a doce meses.

2.2.3.3 Préstamos de la Deuda Pública Interna por Pagar a Largo Plazo: Representa las obligaciones de la Fiscalía por concepto de deuda pública interna, con vencimiento superior a doce meses.

2.2.3.4 Préstamos de la Deuda Pública Externa por Pagar a Largo Plazo: Representa las obligaciones de la Fiscalía por concepto de deuda pública externa, con vencimiento superior a doce meses.

2.2.3.5 Arrendamiento Financiero por Pagar a Largo Plazo: Representa los adeudos por arrendamiento financiero que deberá pagar en un plazo mayor a doce meses.

2.2.4 Pasivos Diferidos a Largo Plazo: Representa el monto de las obligaciones de la Fiscalía cuyo beneficio se recibió por anticipado y se reconocerá en un plazo mayor a doce meses.

2.2.4.1 Créditos Diferidos a Largo Plazo: Representa las obligaciones por ingresos cobrados por adelantado que se reconocerán en un plazo mayor a doce meses.

2.2.4.2 Intereses Cobrados por Adelantado a Largo Plazo: Representa las obligaciones por intereses cobrados por adelantado que se reconocerán en un plazo menor o igual a doce meses.

2.2.4.9 Otros Pasivos Diferidos a Largo Plazo: Representa las obligaciones de la Fiscalía cuyo beneficio se recibió por anticipado y se reconocerá en un plazo menor o igual a doce meses, no incluidos en las cuentas anteriores.

2.2.5 Fondos y Bienes de Terceros en Garantía y/o Administración a Largo Plazo: Representa el monto de los fondos y bienes propiedad de terceros, en garantía del cumplimiento de obligaciones contractuales o legales, en un plazo mayor a doce meses.

2.2.5.1 Fondos en Garantía a Largo Plazo: Representa los fondos en garantía del cumplimiento de obligaciones contractuales o legales que, eventualmente, se tendrán que devolver a su titular en un plazo mayor a doce meses.





2.2.5.2 Fondos en Administración a Largo Plazo: Representa los fondos de terceros, recibidos para su administración que, eventualmente, se tendrán que devolver a su titular en un plazo mayor a doce meses.

2.2.5.3 Fondos Contingentes a Largo Plazo: Representa los fondos recibidos para su administración para cubrir necesidades fortuitas en un plazo mayor a doce meses.

2.2.5.4 Fondos de Fideicomisos, Mandatos y Contratos Análogos a Largo Plazo: Representa los recursos por entregar a instituciones para su manejo de acuerdo con el fin para el que fueron creados, en un plazo mayor a doce meses.

2.2.5.5 Otros Fondos de Terceros en Garantía y/o Administración a Largo Plazo: Representa los fondos propiedad de terceros, en garantía del cumplimiento de obligaciones contractuales o legales, o para su administración que eventualmente se tendrán que devolver a su titular en un plazo mayor a doce meses, no incluidos en las cuentas anteriores.

2.2.5.6 Valores y Bienes en Garantía a Largo Plazo: Representa los valores y bienes en garantía del cumplimiento de obligaciones contractuales o legales que, eventualmente, se tendrán que devolver a su titular en un plazo mayor a doce meses.

2.2.6 Provisiones a Largo Plazo: Representa el monto de las obligaciones a cargo de la Fiscalía, originadas en circunstancias ciertas, cuya exactitud del valor depende de un hecho futuro; estas obligaciones deben ser justificables y su medición monetaria debe ser confiable en un plazo mayor a doce meses. De acuerdo a los lineamientos que emita el CONAC.

2.2.6.1 Provisión para Demandas y Juicios a Largo Plazo: Representa las obligaciones a cargo de la Fiscalía, originadas por contingencias de demandas y juicios, cuya exactitud del valor depende de un hecho futuro; estas obligaciones deben ser justificables y su medición monetaria debe ser confiable, en un plazo mayor a doce meses. De acuerdo a los lineamientos que emita el CONAC.

2.2.6.2 Provisión para Pensiones a Largo Plazo: Representa las obligaciones a cargo de la Fiscalía, originadas por contingencias de pensiones, cuya exactitud del valor depende de un hecho futuro; estas obligaciones deben ser justificables y su medición monetaria debe ser confiable, en un plazo mayor a doce meses. De acuerdo a los lineamientos que emita el CONAC.

2.2.6.3 Provisión para Contingencias a Largo Plazo: Representa las obligaciones a cargo de la Fiscalía, originadas por contingencias, cuya exactitud del valor depende de un hecho futuro; estas obligaciones deben ser justificables y su medición monetaria debe ser confiable, en un plazo mayor a doce meses.

2.2.6.9 Otras Provisiones a Largo Plazo: Representa las obligaciones a cargo de la Fiscalía, originadas en circunstancias ciertas, cuya exactitud del valor depende de un hecho futuro; estas obligaciones deben ser justificables y su medición monetaria debe ser confiable, en un plazo mayor a doce meses, no incluidas en las cuentas anteriores. De acuerdo a los lineamientos que emita el CONAC.

3 HACIENDA PÚBLICA/PATRIMONIO: Representa la diferencia del activo y pasivo de la Fiscalía. Incluye el resultado de la gestión de ejercicios anteriores.

3.1 HACIENDA PÚBLICA/PATRIMONIO CONTRIBUIDO: Representa las aportaciones, con fines permanentes, del sector privado, público y externo que incrementan la Hacienda Pública/Patrimonio de la





Fiscalía, así como los efectos identificables y cuantificables que le afecten de acuerdo con los lineamientos que emita el CONAC.

3.1.1 Aportaciones: Representa los recursos aportados en efectivo o en especie, con fines permanentes de incrementar la Hacienda Pública/Patrimonio de la Fiscalía.

3.1.2 Donaciones de Capital: Representa el monto de las donaciones en especie, recibidas con el fin de dotar a la Fiscalía de activos necesarios para su funcionamiento.

3.1.3 Actualización de la Hacienda Pública/Patrimonio: Representa el valor actualizado de los activos, pasivos y patrimonio de la Fiscalía que han sido reconocidos contablemente, por transacciones y otros eventos cuantificables una vez formalizados en términos de las disposiciones que resulten aplicables.

3.2 HACIENDA PUBLICA/PATRIMONIO GENERADO: Representa la acumulación de resultados de la gestión de ejercicios anteriores, incluyendo las aplicadas a reservas, resultados del ejercicio en operación y los eventos identificables y cuantificables que le afectan de acuerdo con los lineamientos emitidos por el CONAC.

3.2.1 Resultados del Ejercicio (Ahorro/Desahorro): Representa el monto del resultado del resultado de la gestión del ejercicio, respecto de los ingresos y gastos corrientes.

3.2.2 Resultados de Ejercicios Anteriores: Representa el monto correspondiente de resultados de la gestión acumulados provenientes de ejercicios anteriores.

3.2.3 Revalúos: Representa el importe de la actualización acumulada de los activos.

3.2.3.1 Revalúo de Bienes Inmuebles: Representa el importe de la actualización acumulada de los bienes inmuebles.

3.2.3.2 Revalúo de Bienes Muebles: Representa el importe de la actualización acumulada de los bienes muebles.

3.2.3.3 Revalúo de Bienes Intangibles: Representa el importe de la actualización acumulada de los bienes intangibles.

3.2.3.9 Otros Revalúos: Representa el importe de la actualización acumulada de los otros activos.

3.2.4 Reservas: Representa las cuentas con saldo acreedor, que se crean o incrementan de acuerdo con los lineamientos que emita el CONAC.

3.2.4.1 Reservas de Patrimonio: Representa las cuentas con saldo acreedor, que se crean o incrementan con objeto de hacer frente a la baja extraordinaria de bienes de la Fiscalía, de acuerdo con los lineamientos que emita el CONAC.

3.2.4.2 Reservas Territoriales: Representa las reservas destinadas a programas de vivienda y desarrollo urbano con el propósito de garantizar el crecimiento ordenado al generar oferta de suelo en los sitios y orientaciones señalados en los programas de desarrollo urbano, de acuerdo con los lineamientos que emita el CONAC.

3.2.4.3 Reservas por Contingencias: Representa las cuentas con saldo acreedor, que se crean o incrementan con objeto de hacer frente a las eventualidades que pudieran presentarse, de acuerdo con los lineamientos que emita el CONAC.

3.2.5 Rectificaciones de Resultados de Ejercicios Anteriores: Representan la afectación por las partidas materiales de acuerdo con los lineamientos que emita el CONAC.





3.2.5.1 Cambios en Políticas Contables: Representan el ajuste en el importe de un activo o de un pasivo, de acuerdo con los lineamientos que emita el CONAC.

3.2.5.2 Cambios por Errores Contables: Representa el importe correspondiente a la corrección de las omisiones, inexactitudes e imprecisiones de registros en los estados financieros de la Fiscalía, o bien por los registros contables extemporáneos, por correcciones por errores aritméticos, por errores en la aplicación de políticas contables, así como la inadvertencia o mala interpretación de hechos.

3.3 EXCESO O INSUFICIENCIA EN LA ACTUALIZACION DE LA HACIENDA PUBLICA/PATRIMONIO: Su utilización será de acuerdo con los lineamientos que emita el CONAC.

3.3.1 Resultado por Posición Monetaria: Su utilización será de acuerdo con los lineamientos que emita el CONAC.

3.3.2 Resultado por Tenencia de Activos no Monetarios: Su utilización será de acuerdo con los lineamientos que emita el CONAC.

4 INGRESOS Y OTROS BENEFICIOS: Representa el importe de los ingresos y otros beneficios de la Fiscalía provenientes de ingresos de gestión, participaciones, aportaciones, convenios, incentivos derivados de la colaboración fiscal, fondos distintos de aportaciones, transferencias, asignaciones, subsidios y subvenciones, pensiones y jubilaciones, y otros ingresos y beneficios.

4.1 INGRESOS DE GESTIÓN: Comprende el importe de los ingresos provenientes de contribuciones, productos, aprovechamientos, así como de venta de bienes y prestación de servicios.

4.1.1 Impuestos: Comprende el importe de las contribuciones establecidas en Ley que deben pagar las personas físicas y/o morales, que se encuentran en la situación jurídica o de hecho prevista por la misma y que sean distintas de las aportaciones de seguridad social, contribuciones de mejoras y derechos.

4.1.1.1 Impuestos Sobre los Ingresos: Importe de las contribuciones derivadas de las imposiciones fiscales que en forma unilateral y obligatoria se fijan sobre los ingresos de las personas físicas y/o morales, de conformidad con la legislación aplicable en la materia.

4.1.1.2 Impuestos Sobre el Patrimonio: Importe de las contribuciones derivadas de las imposiciones fiscales que en forma unilateral y obligatoria se fijan sobre los bienes propiedad de las personas físicas y/o morales, de conformidad con la legislación aplicable en la materia.

4.1.1.3 Impuestos Sobre la Producción, el Consumo y las Transacciones: Importe de las contribuciones derivadas de las imposiciones fiscales que en forma unilateral y obligatoria se fijan sobre la actividad económica relacionada con la producción, el consumo y las transacciones que realizan las personas físicas y/o morales, de conformidad con la legislación aplicable en la materia.

4.1.1.4 Impuestos al Comercio Exterior: Importe de las contribuciones derivadas de las imposiciones fiscales que en forma unilateral y obligatoria se fijan sobre las actividades de importación y/o exportación que realizan las personas físicas y/o morales, de conformidad con la legislación aplicable en la materia.

4.1.1.5 Impuestos Sobre Nóminas y Asimilables: Importe de las contribuciones derivadas de las imposiciones fiscales que en forma unilateral y obligatoria se fijan sobre la base gravable de las remuneraciones al trabajo personal subordinado o el que corresponda, de conformidad con la legislación aplicable en la materia.





4.1.1.6 Impuestos Ecológicos: Importe de las contribuciones derivadas de las imposiciones fiscales que en forma unilateral y obligatoria se fijan a las personas físicas y/o morales, por la afectación preventiva o correctiva que se ocasione en flora, fauna, medio ambiente o todo aquello relacionado a la ecología, de conformidad con la legislación aplicable en la materia.

4.1.1.7 Accesorios de Impuestos: Importe de los ingresos que se perciben por conceptos de recargos, sanciones, gastos de ejecución, indemnizaciones, ente otros, asociados a los impuestos, cuando éstos no se cubran oportunamente, de conformidad con la legislación aplicable en la materia.

4.1.1.8 Impuestos no Comprendidos en la Ley de Ingresos Vigente, Causados en Ejercicios Fiscales Anteriores Pendientes de Liquidación o Pago: Importe de los ingresos que se recaudan en el ejercicio corriente, por impuestos pendientes de liquidación o pago causados en ejercicios fiscales anteriores, no incluidos en la Ley de Ingresos vigente.

4.1.1.9 Otros Impuestos: Importe de los ingresos que se perciben por conceptos no incluidos en las cuentas anteriores, de conformidad con la legislación aplicable en la materia.

4.1.2 Cuotas y Aportaciones de Seguridad Social: Comprende el importe de las contribuciones establecidas en Ley a cargo de personas que son sustituidas por el Estado en el cumplimiento de obligaciones fijadas por la Ley en materia de seguridad social o a las personas que se beneficien en forma especial por servicios de seguridad social proporcionados por el mismo Estado.

4.1.2.1 Aportaciones para Fondos de Vivienda: Importe de los ingresos que recibe los entes públicos que prestan los servicios de seguridad social, para cubrir las obligaciones relativas a los fondos de vivienda, de conformidad con la legislación aplicable en la materia.

4.1.2.2 Cuotas para la Seguridad Social: Importe de los ingresos que reciben los entes públicos que prestan los servicios de seguridad social, de conformidad con la legislación aplicable en la materia.

4.1.2.3 Cuotas de Ahorro para el Retiro: Importe de los ingresos que reciben los entes públicos que prestan los servicios de seguridad social, para cubrir las obligaciones relativas a fondos del ahorro para el retiro, de conformidad con la legislación aplicable en la materia.

4.1.2.4 Accesorios de Cuotas y Aportaciones de Seguridad Social: Importe de los ingresos que se perciben por concepto de recargos, sanciones, gastos de ejecución, indemnizaciones, entre otros, asociados a las cuotas y aportaciones de seguridad social, cuando éstas no se cubran oportunamente, de conformidad con la legislación aplicable en la materia.

4.1.2.9 Otras Cuotas y Aportaciones para la Seguridad Social: Importe de los ingresos que reciben los entes públicos que prestan los servicios de seguridad social, por conceptos no incluidos en las cuentas anteriores, de conformidad con la legislación aplicable en la materia.

4.1.3 Contribuciones de Mejoras: Comprende el importe de las contribuciones establecidas en Ley a cargo de las personas físicas y/o morales que se beneficien de manera directa por obras públicas.

4.1.3.1 Contribuciones de Mejoras por Obras Públicas: Importe de las contribuciones derivadas de los beneficios diferenciales particulares por la realización de obras públicas a cargo de las personas físicas y/o morales, independientemente de la utilidad general colectiva, de conformidad con la legislación aplicable en la materia.





4.1.3.2 Contribuciones de Mejoras no Comprendidas en la Ley de Ingresos Vigente, Causadas en Ejercicios Fiscales Anteriores Pendientes de Liquidación o Pago: Importe de los ingresos que se recaudan en el ejercicio corriente, por contribuciones de mejoras pendientes de liquidación o pago causadas en ejercicios fiscales anteriores, no incluidas en la Ley de Ingresos vigente.

4.1.4 Derechos: Comprende el importe de las contribuciones establecidas en Ley por el uso o aprovechamiento de los bienes del dominio público, así como por recibir servicios que presta el Estado en sus funciones de derecho público, excepto cuando se presten por organismos descentralizados u órganos desconcentrados cuando en este último caso, se trate de contraprestaciones que no se encuentren previstas en las leyes correspondientes. También son derechos las contribuciones a cargo de los organismos públicos descentralizados por prestar servicios exclusivos del Estado.

4.1.4.1 Derechos por el Uso, Goce, Aprovechamiento o Explotación de Bienes de Dominio Público: Importe de las contribuciones derivadas de la contraprestación del uso, goce, aprovechamiento o explotación de bienes de dominio público, de conformidad con la legislación aplicable en la materia.

4.1.4.2 Derechos a los Hidrocarburos (Derogada)

4.1.4.3 Derechos por Prestación de Servicios: Importe de las contribuciones derivadas por la contraprestación de servicios exclusivos del Estado, de conformidad con la legislación aplicable en la materia.

4.1.4.4 Accesorios de Derechos: Importe de los ingresos que se perciben por concepto de recargos, sanciones, gastos de ejecución, indemnizaciones, entre otros, asociados a los derechos, cuando éstos no se cubran oportunamente, de conformidad con la legislación aplicable en la materia.

4.1.4.5 Derechos no Comprendidos en la Ley de Ingresos Vigente, Causados en Ejercicios Fiscales Anteriores Pendientes de Liquidación o Pago: Importe de las contribuciones que se recaudan en el ejercicio corriente, por derechos pendientes de liquidación o pago causados en ejercicios fiscales anteriores, no incluidos en la Ley de Ingresos vigente.

4.1.4.9 Otros Derechos: Comprende el importe de las contribuciones derivadas por contraprestaciones no incluidas en las cuentas anteriores, de conformidad con la legislación aplicable en la materia.

4.1.5 Productos: Comprende el importe de los ingresos por contraprestaciones por los servicios que preste el Estado en sus funciones de derecho privado.

4.1.5.1 Productos: Importe de los ingresos por concepto de servicios otorgados por funciones de derecho privado, tales como los intereses que generan las cuentas bancarias de la Fiscalía, entre otros, de conformidad con la legislación aplicable en la materia.

4.1.5.2 Enajenación de Bienes Muebles no Sujetos a ser Inventariados (Derogada)

4.1.5.3 Accesorios de Productos (Derogada)

4.1.5.4 Productos no Comprendidos en la Ley de Ingresos Vigente, Causados en Ejercicios Fiscales Anteriores Pendientes de Liquidación o Pago: Importe de los ingresos que se recaudan en el ejercicio corriente, por productos pendientes de liquidación o pago causados en ejercicios fiscales anteriores, no incluidos en la Ley de Ingresos vigente.

4.1.5.9 Otros Productos que Generan Ingresos Corrientes (Derogada)





4.1.6 Aprovechamientos: Comprende el importe de los ingresos que percibe el Estado por funciones de derecho público distintos de las contribuciones, los ingresos derivados de financiamientos y de los que obtengan los organismos descentralizados y las empresas de participación estatal y municipal.

4.1.6.1 Incentivos Derivados de la Colaboración Fiscal (Derogada)

4.1.6.2 Multas: Importe de los ingresos que se perciben por funciones de derecho público, cuyos elementos pueden no estar previstos en una Ley sino, en una disposición administrativa de carácter general, provenientes de multas no fiscales.

4.1.6.3 Indemnizaciones: Importe de los ingresos que se perciben por funciones de derecho público, cuyos elementos pueden no estar previstos en una Ley sino, en una disposición administrativa de carácter general, provenientes de indemnizaciones no fiscales.

4.1.6.4 Reintegros: Importe de los ingresos que se perciben por funciones de derecho público, cuyos elementos pueden no estar previstos en una Ley sino, en una disposición administrativa de carácter general, provenientes de reintegros.

4.1.6.5 Aprovechamientos Provenientes de Obras Públicas: Importe de los ingresos que se perciben por funciones de derecho público, cuyos elementos pueden no estar previstos en una Ley sino, en una disposición administrativa de carácter general, provenientes de obras públicas que realiza la Fiscalía.

4.1.6.6 Aprovechamientos no Comprendidos en la Ley de Ingresos Vigente, Causados en Ejercicios Fiscales Anteriores Pendientes de Liquidación o Pago: Importe de los ingresos que se recaudan en el ejercicio corriente, por aprovechamientos pendientes de liquidación o pago causados en ejercicios fiscales anteriores, no incluidos en la Ley de Ingresos vigente.

4.1.6.7 Aprovechamientos por Aportaciones y Cooperaciones (Derogada)

4.1.6.8 Accesorios de Aprovechamientos: Importe de los ingresos que se perciben por concepto de recargos, sanciones, gastos de ejecución e indemnizaciones, entre otros, asociados a los aprovechamientos, cuando éstos no se cubran oportunamente de conformidad con la legislación aplicable en la materia.

4.1.6.9 Otros Aprovechamientos: Comprende el importe de los ingresos que se perciben por aprovechamientos no incluidos en las cuentas anteriores, tales como aplicación de gravámenes sobre herencias, legados y donaciones, servicio del sistema escolar federalizado, juegos y sorteos, donativos en efectivo del Poder Ejecutivo, patrimonio invertido del Poder Ejecutivo, explotación de obras del dominio público, servicios públicos, entre otros, de conformidad con las disposiciones aplicables.

4.1.7 Ingresos por Venta de Bienes y Prestación de Servicios: Comprende el importe de los ingresos propios obtenidos por la Fiscalía, por sus actividades de producción, comercialización o prestación de servicios; así como otros ingresos por sus actividades diversas no inherentes a su operación, que generen recursos.

4.1.7.1 Ingresos por Venta de Bienes y Prestación de Servicios de Instituciones Públicas de Seguridad Social: Importe de los ingresos propios obtenidos por las Instituciones Públicas de Seguridad Social por sus actividades de producción, comercialización o prestación de servicios.

4.1.7.2 Ingresos por Venta de Bienes y Prestación de Servicios de Empresas Productivas del Estado: Importe de los ingresos propios obtenidos por las Empresas Productivas del Estado por sus actividades de producción, comercialización o prestación de servicios.





4.1.7.3 Ingresos por Venta de Bienes y Prestación de Servicios de Entidades Paraestatales y Fideicomisos No Empresariales y No Financieros: Importe de los ingresos propios obtenidos por las Entidades Paraestatales y Fideicomisos No Empresariales y No Financieros por sus actividades de producción, comercialización o prestación de servicios.

4.1.7.4 Ingresos por Venta de Bienes y Prestación de Servicios de Entidades Paraestatales Empresariales No Financieras con Participación Estatal Mayoritaria: Importe de los ingresos propios obtenidos por las Entidades Paraestatales Empresariales No Financieras con Participación Estatal Mayoritaria por sus actividades de producción, comercialización o prestación de servicios.

4.1.7.5 Ingresos por Venta de Bienes y Prestación de Servicios de Entidades Paraestatales Empresariales Financieras Monetarias con Participación Estatal Mayoritaria: Importe de los ingresos propios obtenidos por las Entidades Paraestatales Empresariales Financieras Monetarias con Participación Estatal Mayoritaria por sus actividades de producción, comercialización o prestación de servicios.

4.1.7.6 Ingresos por Venta de Bienes y Prestación de Servicios de Entidades Paraestatales Empresariales Financieras No Monetarias con Participación Estatal Mayoritaria: Importe de los ingresos propios obtenidos por las Entidades Paraestatales Empresariales Financieras No Monetarias con Participación Estatal Mayoritaria por sus actividades de producción, comercialización o prestación de servicios.

4.1.7.7 Ingresos por Venta de Bienes y Prestación de Servicios de Fideicomisos Financieros Públicos con Participación Estatal Mayoritaria: Importe de los ingresos propios obtenidos por los Fideicomisos Financieros Públicos con Participación Estatal Mayoritaria por sus actividades de producción, comercialización o prestación de servicios.

4.1.7.8 Ingresos por Venta de Bienes y Prestación de Servicios de los Poderes Legislativo y Judicial, y de los Órganos Autónomos: Importe de los ingresos propios obtenidos por la Fiscalía, como los Poderes Legislativo y Judicial, y los Órganos Autónomos por sus actividades de producción, comercialización o prestación de servicios.

4.1.9 Ingresos no Comprendidos en las Fracciones de la Ley de Ingresos Causados en Ejercicios Fiscales Anteriores Pendientes de Liquidación o Pago (Derogado)

4.1.9.1 Impuestos no Comprendidos en las Fracciones de la Ley de Ingresos Causados en Ejercicios Fiscales Anteriores Pendientes de Liquidación o Pago (Derogada)

4.1.9.2 Contribuciones de Mejoras, Derechos, Productos y Aprovechamientos no Comprendidos en las Fracciones de la Ley de Ingresos Causados en Ejercicios Fiscales Anteriores Pendientes de Liquidación o Pago (Derogada)

4.2 PARTICIPACIONES, APORTACIONES, CONVENIOS, INCENTIVOS DERIVADOS DE LA COLABORACIÓN FISCAL, FONDOS DISTINTOS DE APORTACIONES, TRANSFERENCIAS, ASIGNACIONES, SUBSIDIOS Y SUBVENCIONES, Y PENSIONES Y JUBILACIONES: Comprende el importe de los recursos que reciben las Entidades Federativas y Municipios por concepto de participaciones, aportaciones, convenios, incentivos derivados de la colaboración fiscal, fondos distintos de aportaciones; así como los ingresos de la Fiscalía que provenientes de transferencias, asignaciones, subsidios y subvenciones, y pensiones y jubilaciones.





4.2.1 Participaciones, Aportaciones, Convenios, Incentivos Derivados de la Colaboración Fiscal y

Fondos Distintos de Aportaciones: Comprende el importe de los recursos que reciben las Entidades Federativas y los Municipios por concepto de participaciones, aportaciones, convenios, incentivos derivados de la colaboración fiscal y fondos distintos de aportaciones.

4.2.1.1 Participaciones: Importe de los ingresos que reciben las Entidades Federativas y Municipios que se derivan de la adhesión al Sistema Nacional de Coordinación Fiscal, así como las que correspondan a sistemas estatales de coordinación fiscal, determinados por las leyes correspondientes.

4.2.1.2 Aportaciones: Importe de los ingresos que reciben las Entidades Federativas y Municipios previstos en la Ley de Coordinación Fiscal, cuyo gasto está condicionado a la consecución y cumplimiento de los objetivos que para cada tipo de aportación establece la legislación aplicable en la materia.

4.2.1.3 Convenios: Importe de los ingresos que reciben las Entidades Federativas y Municipios derivados de convenios de coordinación, colaboración, reasignación o descentralización según corresponda, los cuales se acuerdan entre la Federación, las Entidades Federativas y/o los Municipios.

4.2.1.4 Incentivos Derivados de la Colaboración Fiscal: Importe de los ingresos que reciben las Entidades Federativas y Municipios derivados del ejercicio de facultades delegadas por la Federación mediante la celebración de convenios de colaboración administrativa en materia fiscal; que comprenden las funciones de recaudación, fiscalización y administración de ingresos federales y por las que a cambio reciben incentivos económicos que implican la retribución de su colaboración.

4.2.1.5 Fondos Distintos de Aportaciones: Importe de los ingresos que reciben las Entidades Federativas y Municipios derivados de fondos distintos de aportaciones y previstos en disposiciones específicas, tales como: Fondo para Entidades Federativas y Municipios Productores de Hidrocarburos, y Fondo para el Desarrollo Regional Sustentable de Estados y Municipios Mineros (Fondo Minero), entre otros.

4.2.2 Transferencias, Asignaciones, Subsidios y Subvenciones, y Pensiones y Jubilaciones:

Comprende el importe de los recursos que reciben en forma directa o indirecta la Fiscalía como parte de su política económica y social, de acuerdo a las estrategias y prioridades de desarrollo para el sostenimiento y desempeño de sus actividades.

4.2.2.1 Transferencias y Asignaciones: Importe de los ingresos que recibe la Fiscalía con el objeto de sufragar gastos inherentes a sus atribuciones.

4.2.2.2 Transferencias del Resto del Sector Público (Derogada)

4.2.2.3 Subsidios y Subvenciones: Importe de los ingresos para el desarrollo de actividades prioritarias de interés general, que recibe la Fiscalía mediante asignación directa de recursos, con el fin de favorecer a los diferentes sectores de la sociedad para: apoyar en sus operaciones, mantener los niveles en los precios, apoyar el consumo, la distribución y comercialización de bienes, motivar la inversión, cubrir impactos financieros, promover la innovación tecnológica, y para el fomento de las actividades agropecuarias, industriales o de servicios.

4.2.2.4 Ayudas Sociales (Derogada)

4.2.2.5 Pensiones y Jubilaciones: Importe de los ingresos que reciben los entes públicos de seguridad social, que cubre la Fiscalía, por el pago de pensiones y jubilaciones.

4.2.2.6 Transferencias del Exterior (Derogada)





4.2.2.7 Transferencias del Fondo Mexicano del Petróleo para la Estabilización y el Desarrollo: Importe de los ingresos que recibe la Fiscalía por transferencias del Fondo Mexicano del Petróleo para la Estabilización y el Desarrollo.

4.3 OTROS INGRESOS Y BENEFICIOS: Comprende el importe de otros ingresos y beneficios obtenidos por la Fiscalía, así como otros ingresos propios obtenidos por sus actividades diversas no inherentes a su operación que generan recursos y que no sean ingresos por venta de bienes o prestación de servicios.

4.3.1 Ingresos Financieros: Comprende el importe de los ingresos por concepto de intereses ganados por la posesión de títulos, valores y demás instrumentos financieros, entre otros.

4.3.1.1 Intereses Ganados de Títulos, Valores y demás Instrumentos Financieros: Importe de los ingresos obtenidos por concepto de intereses ganados por la posesión de títulos, valores y demás instrumentos financieros.

4.3.1.9 Otros Ingresos Financieros: Importe de los ingresos financieros obtenidos, no incluidos en la cuenta anterior.

4.3.2 Incremento por Variación de Inventarios: Comprende la diferencia a favor entre el resultado en libros y el real de las existencias de inventarios al fin de cada período.

4.3.2.1 Incremento por Variación de Inventarios de Mercancías para Venta: Monto de la diferencia a favor entre el resultado en libros y el real de las existencias de mercancías para venta al fin de cada período.

4.3.2.2 Incremento por Variación de Inventarios de Mercancías Terminadas: Monto de la diferencia a favor entre el resultado en libros y el real de las existencias de mercancías terminadas al fin de cada período.

4.3.2.3 Incremento por Variación de Inventarios de Mercancías en Proceso de Elaboración: Monto de la diferencia a favor entre el resultado en libros y el real de existencias de mercancías en proceso de elaboración al fin de cada período.

4.3.2.4 Incremento por Variación de Inventarios de Materias Primas, Materiales y Suministros para Producción: Monto de la diferencia a favor entre el resultado en libros y el real de existencias de materias primas, materiales y suministros para producción al fin de cada período.

4.3.2.5 Incremento por Variación de Almacén de Materias Primas, Materiales y Suministros de Consumo: Monto de la diferencia a favor entre el resultado en libros y el real de existencias de materias primas, materiales y suministros de consumo al fin de cada período.

4.3.3 Disminución del Exceso de Estimaciones por Pérdida o Deterioro u Obsolescencia: Comprende la disminución de la estimación por pérdida o deterioro u obsolescencia que se establece anualmente por contingencia de activos.

4.3.3.1 Disminución del Exceso de Estimaciones por Pérdidas o Deterioro u Obsolescencia: Monto de la disminución de la estimación por pérdida o deterioro u obsolescencia que se establece anualmente por contingencia de activos.

4.3.4 Disminución del Exceso de Provisiones: Comprende la disminución de la provisión que se establece anualmente por contingencia de pasivos.

4.3.4.1 Disminución del Exceso de Provisiones: Monto de la disminución de la provisión que se establece anualmente por contingencia de pasivos.





4.3.9 Otros Ingresos y Beneficios Varios: Comprende el importe de otros ingresos y beneficios varios no incluidos en los rubros anteriores, obtenidos por la Fiscalía, como es la utilidad por venta de bienes inmuebles, muebles e intangibles sobre la par, entre otros; asimismo, considera los otros ingresos propios obtenidos por sus actividades diversas no inherentes a su operación que generan recurso, tales como donativos en efectivo, entre otros.

4.3.9.1 Otros Ingresos de Ejercicios Anteriores (Derogada)

4.3.9.2 Bonificaciones y Descuentos Obtenidos: Importe de las deducciones obtenidas en los precios de compra por concepto de diferencias en calidad o peso, por mercancías dañadas, por retraso en la entrega, por infracciones a las condiciones del contrato.

4.3.9.3 Diferencias por Tipo de Cambio a Favor: Importe a favor por el tipo de cambio de la moneda con respecto a otro país.

4.3.9.4 Diferencias de Cotizaciones a Favor en Valores Negociables: Importe por la ganancia relativa en la colocación de la deuda pública.

4.3.9.5 Resultado por Posición Monetaria: Monto de la diferencia a favor entre los activos y pasivos monetarios de la Fiscalía, siempre que el efecto no haya sido capitalizado en algún activo o pasivo no monetario específico reexpresado.

4.3.9.6 Utilidades por Participación Patrimonial: Importe de los ingresos obtenidos por concepto de utilidades por participación patrimonial.

4.3.9.7 Diferencias por Reestructuración de Deuda Pública a Favor: Importe a favor por la reestructuración de la Deuda Pública.

4.3.9.9 Otros Ingresos y Beneficios Varios: Importe de otros ingresos y beneficios varios no incluidos en las cuentas anteriores, obtenidos por la Fiscalía, como es la utilidad por venta de bienes inmuebles, muebles e intangibles sobre la par, entre otros; asimismo, considera los otros ingresos propios obtenidos por la Fiscalía por sus actividades diversas no inherentes a su operación que generan recurso, tales como donativos en efectivo, entre otros.

5 GASTOS Y OTRAS PERDIDAS: Representa el importe de los gastos y otras pérdidas de la Fiscalía, incurridos por gastos de funcionamiento, intereses, transferencias, participaciones y aportaciones otorgadas, otras pérdidas de la gestión y extraordinarias, entre otras.

5.1 GASTOS DE FUNCIONAMIENTO: Comprende el importe del gasto por servicios personales, materiales, suministros y servicios generales no personales, necesarios para el funcionamiento de la Fiscalía.

5.1.1 Servicios Personales: Comprende el importe del gasto por remuneraciones del personal de carácter permanente y transitorio al servicio de la Fiscalía y las obligaciones que de ello se deriven.

5.1.1.1 Remuneraciones al Personal de Carácter Permanente: Importe del gasto por las percepciones correspondientes al personal de carácter permanente.

5.1.1.2 Remuneraciones al Personal de Carácter Transitorio: Importe del gasto por las percepciones correspondientes al personal de carácter eventual.

5.1.1.3 Remuneraciones Adicionales y Especiales: Importe del gasto por las percepciones adicionales y especiales, así como las gratificaciones que se otorgan tanto al personal de carácter permanente como transitorio.





5.1.1.4 Seguridad Social: Importe del gasto por la parte que corresponde a la Fiscalía por concepto de prestaciones de seguridad social y primas de seguros, en beneficio del personal a su servicio, tanto de carácter permanente como transitorio.

5.1.1.5 Otras Prestaciones Sociales y Económicas: Importe del gasto por otras prestaciones sociales y económicas, a favor del personal, de acuerdo con las disposiciones legales vigentes y/o acuerdos contractuales respectivos.

5.1.1.6 Pago de Estímulos a Servidores Públicos: Importe del gasto por estímulos económicos a los servidores públicos de mando, enlace y operativos de la Fiscalía, que establezcan las disposiciones aplicables, derivado del desempeño de sus funciones.

5.1.2 Materiales y Suministros: Comprende el importe del gasto por toda clase de insumos y suministros requeridos para la prestación de bienes y servicios y para el desempeño de las actividades administrativas.

5.1.2.1 Materiales de Administración, Emisión de Documentos y Artículos Oficiales: Importe del gasto por materiales y útiles de oficina, limpieza, impresión y reproducción, para el procesamiento en equipos y bienes informáticos; materiales estadísticos, geográficos, de apoyo informativo y didáctico para centros de enseñanza e investigación; materiales requeridos para el registro e identificación en trámites oficiales y servicios a la población.

5.1.2.2 Alimentos y Utensilios: Importe del gasto por productos alimenticios y utensilios necesarios para el servicio de alimentación en apoyo de las actividades de los servidores públicos y los requeridos en la prestación de servicios públicos en unidades de salud, educativas y de readaptación social, entre otros.

5.1.2.3 Materias Primas y Materiales de Producción y Comercialización: Importe del gasto por toda clase de materias primas en estado natural, transformadas o semi-transformadas de naturaleza vegetal, animal y mineral que se utilizan en la operación de la Fiscalía, así como las destinadas a cubrir el costo de los materiales, suministros y mercancías diversas que la Fiscalía adquiere para su comercialización.

5.1.2.4 Materiales y Artículos de Construcción y de Reparación: Importe del gasto por materiales y artículos utilizados en la construcción, reconstrucción, ampliación, adaptación, mejora, conservación, reparación y mantenimiento de bienes inmuebles.

5.1.2.5 Productos Químicos, Farmacéuticos y de Laboratorio: Importe del gasto por sustancias, productos químicos y farmacéuticos de aplicación humana o animal; así como toda clase de materiales y suministros médicos y de laboratorio.

5.1.2.6 Combustibles, Lubricantes y Aditivos: Importe del gasto por combustibles, lubricantes y aditivos de todo tipo, necesarios para el funcionamiento del parque vehicular terrestre, aéreos, marítimo, lacustre y fluvial; así como de la maquinaria y equipo que lo utiliza.

5.1.2.7 Vestuario, Blancos, Prendas de Protección y Artículos Deportivos: Importe del gasto por vestuario y sus accesorios, blancos, artículos deportivos; así como prendas de protección personal, diferentes a las de seguridad.

5.1.2.8 Materiales y Suministros para Seguridad: Importe del gasto por materiales, sustancias explosivas y prendas de protección personal necesarias en los programas de seguridad.

5.1.2.9 Herramientas, Refacciones y Accesorios Menores: Importe del gasto por toda clase de refacciones, accesorios, herramientas menores y demás bienes de consumo del mismo género, necesarios para la conservación de los bienes inmuebles y muebles.





5.1.3 Servicios Generales: Comprende el importe del gasto por todo tipo de servicios que se contraten con particulares o instituciones del propio sector público; así como los servicios oficiales requeridos para el desempeño de actividades vinculadas con la función pública.

5.1.3.1 Servicios Básicos: Importe del gasto por servicios básicos necesarios para el funcionamiento de la Fiscalía.

5.1.3.2 Servicios de Arrendamiento: Importe del gasto por concepto de arrendamiento.

5.1.3.3 Servicios Profesionales, Científicos y Técnicos y Otros Servicios: Importe del gasto por contratación de personas físicas y morales para la prestación de servicios profesionales independientes.

5.1.3.4 Servicios Financieros, Bancarios y Comerciales: Importe del gasto por servicios financieros, bancarios y comerciales.

5.1.3.5 Servicios de Instalación, Reparación, Mantenimiento y Conservación: Importe del gasto por servicios para la instalación, reparación, mantenimiento y conservación de toda clase de bienes muebles e inmuebles, incluye los deducibles de seguros y excluye los gastos por concepto de mantenimiento y rehabilitación de la obra pública.

5.1.3.6 Servicios de Comunicación Social y Publicidad: Importe del gasto por la realización y difusión de mensajes y campañas para informar a la población sobre los programas, servicios públicos y el quehacer gubernamental en general; así como la publicidad comercial de los productos y servicios que generan ingresos para la Fiscalía. Incluye la contratación de servicios de impresión y publicación de información; así como al montaje de espectáculos culturales y celebraciones que demande la Fiscalía.

5.1.3.7 Servicios de Traslado y Viáticos: Importe del gasto por servicios de traslado, instalación y viáticos del personal, cuando por el desempeño de sus labores propias o comisiones de trabajo, requieran trasladarse a lugares distintos al de su adscripción.

5.1.3.8 Servicios Oficiales: Importe del gasto por servicios relacionados con la celebración de actos y ceremonias oficiales realizadas por la Fiscalía.

5.1.3.9 Otros Servicios Generales: Importe del gasto por servicios generales, no incluidos en las cuentas anteriores.

5.2 TRANSFERENCIAS, ASIGNACIONES, SUBSIDIOS Y OTRAS AYUDAS: Comprende el importe del gasto por las transferencias, asignaciones, subsidios y otras ayudas destinadas en forma directa o indirecta a los sectores público, privado y externo.

5.2.1 Transferencias Internas y Asignaciones al Sector Público: Comprende el importe del gasto por transferencias internas y asignaciones, a la Fiscalía contenidos en el Presupuesto de Egresos con el objeto de sufragar gastos inherentes a sus atribuciones.

5.2.1.1 Asignaciones al Sector Público: Importe del gasto por las asignaciones destinadas a la Fiscalía, con el objeto de financiar gastos inherentes a sus atribuciones.

5.2.1.2 Transferencias Internas al Sector Público: Importe del gasto por las transferencias internas, que no implican las contraprestaciones de bienes o servicios, destinadas a la Fiscalía contenidos en el presupuesto de egresos, con el objeto de financiar gastos inherentes a sus funciones.





5.2.2 Transferencias al Resto del Sector Público: Comprende el importe del gasto por las transferencias destinadas a entes públicos que no forman parte del presupuesto de egresos, otorgados por otros, con el objeto de sufragar gastos inherentes a sus atribuciones.

5.2.2.1 Transferencias a Entidades Paraestatales: Importe del gasto por las transferencias a entidades, que no presuponen la contraprestación de bienes o servicios, destinadas a entidades paraestatales no empresariales y no financieras, empresariales y no financieras, públicas financieras, de control presupuestario indirecto, con el objeto de financiar gastos inherentes a sus funciones.

5.2.2.2 Transferencias a Entidades Federativas y Municipios: Importe del gasto por las transferencias que no suponen la contraprestación de bienes o servicios, destinados a favor de las Entidades Federativas y los Municipios, con la finalidad de apoyarlos en sus funciones, no incluidas en las cuentas de participaciones y aportaciones, así como sus fideicomisos para que ejecuten las acciones que se le han encomendado.

5.2.3 Subsidios y Subvenciones: Comprende el importe del gasto por los subsidios y subvenciones que se otorgan para el desarrollo de actividades prioritarias de interés general a través de la Fiscalía a los diferentes sectores de la sociedad.

5.2.3.1 Subsidios: Importe del gasto por los subsidios destinadas a promover y fomentar las operaciones del beneficiario; mantener los niveles en los precios; apoyar el consumo, la distribución y comercialización de los bienes; motivar la inversión; cubrir impactos financieros; promover la innovación tecnológica; así como para el fomento de las actividades agropecuarias, industriales o de servicios y vivienda.

5.2.3.2 Subvenciones: Importe del gasto por las subvenciones destinadas a las empresas para mantener un menor nivel en los precios de bienes y servicios de consumo básico que distribuyen los sectores económicos.

5.2.4 Ayudas Sociales: Comprende el importe del gasto por las ayudas sociales que la Fiscalía otorga a personas, instituciones y diversos sectores de la población para propósitos sociales.

5.2.4.1 Ayudas Sociales a Personas: Importe del gasto por las ayudas sociales a personas destinadas al auxilio o ayudas especiales que no revisten carácter permanente, otorgadas por la Fiscalía a personas u hogares para propósitos sociales.

5.2.4.2 Becas: Importe del gasto por las becas destinadas a becas y otras ayudas para programas de formación o capacitación acordadas con personas.

5.2.4.3 Ayudas Sociales a Instituciones: Importe del gasto por las ayudas sociales a instituciones destinadas para la atención de gastos corrientes de establecimientos de enseñanza, cooperativismo y de interés público.

5.2.4.4 Ayudas Sociales por Desastres Naturales y Otros Siniestros: Importe del gasto por las ayudas sociales por desastres naturales y otros siniestros destinadas a atender a la población por contingencias y desastres naturales, así como las actividades relacionadas con su prevención, operación y supervisión.

5.2.5 Pensiones y Jubilaciones: Comprende el importe del gasto por las pensiones y jubilaciones, que cubre el Gobierno Federal, Estatal y Municipal, o bien el Instituto de Seguridad Social correspondiente, conforme al régimen legal establecido, así como los pagos adicionales derivados de compromisos contractuales con el personal retirado.

5.2.5.1 Pensiones: Importe del gasto por pensiones, que cubre el Gobierno Federal, Estatal y Municipal, o bien el Instituto de Seguridad Social correspondiente, conforme al régimen legal establecido, así como los pagos adicionales derivados de compromisos contractuales con el personal retirado.





5.2.5.2 Jubilaciones: Importe del gasto por jubilaciones, que cubre el Gobierno Federal, Estatal y Municipal, o bien el Instituto de Seguridad Social correspondiente, conforme al régimen legal establecido, así como los pagos adicionales derivados de compromisos contractuales a personal retirado.

5.2.5.9 Otras Pensiones y Jubilaciones: Comprende el importe del gasto, que cubre el Gobierno Federal, Estatal y Municipal, o bien el Instituto de Seguridad Social correspondiente, conforme al régimen legal establecido, así como los pagos adicionales derivados de compromisos contractuales con el personal retirado, no incluidos en las cuentas anteriores.

5.2.6 Transferencias a Fideicomisos, Mandatos y Contratos Análogos: Comprende el importe del gasto por transferencias a fideicomisos, mandatos y contratos análogos para que por cuenta de la Fiscalía ejecuten acciones que éstos les han encomendado.

5.2.6.1 Transferencias a Fideicomisos, Mandatos y Contratos Análogos al Gobierno: Importe del gasto por transferencias a fideicomisos, mandatos y contratos análogos al gobierno que no suponen la contraprestación de bienes o servicios no incluidos en el Presupuesto de Egresos para que por cuenta de la Fiscalía ejecuten acciones que éstos les han encomendado.

5.2.6.2 Transferencias a Fideicomisos, Mandatos y Contratos Análogos a Entidades Paraestatales: Importe del gasto por transferencias a fideicomisos, mandatos y contratos análogos a entidades paraestatales, que no suponen la contraprestación de bienes o servicios, con el objeto de financiar gastos inherentes a sus funciones.

5.2.7 Transferencias a la Seguridad Social: Comprende el importe del gasto para cubrir aportaciones de seguridad social que por obligación de ley la Fiscalía debe transferir a los organismos de seguridad social en su carácter de responsable solidario.

5.2.7.1 Transferencias por Obligación de Ley: Comprende el importe del gasto por cuotas y aportaciones de seguridad social que aporta el Estado de carácter estatutario y para seguros de retiro, cesantía en edad avanzada y vejez distintas a las originadas por servicios personales.

5.2.8 Donativos: Comprende el importe del gasto para otorgar donativos a instituciones no lucrativas destinadas a actividades educativas, culturales, de salud, de investigación científica, de aplicación de nuevas tecnologías o de beneficencia, en términos de las disposiciones aplicables

5.2.8.1 Donativos a Instituciones sin Fines de Lucro: Comprende el importe del gasto destinados a instituciones privadas que desarrollen actividades sociales, culturales, de beneficencia o sanitarias sin fines de lucro, para la continuación de su labor social.

5.2.8.2 Donativos a Entidades Federativas y Municipios: Comprende el importe del gasto que la Fiscalía otorga, en los términos del Presupuesto de Egresos y las demás disposiciones aplicables, por concepto de donativos en dinero y donaciones en especie a favor de las entidades federativas o sus municipios para contribuir a la consecución de objetivos de beneficio social y cultural.

5.2.8.3 Donativos a Fideicomiso, Mandatos y Contratos Análogos Privados: Comprende el importe del gasto Asignaciones que la Fiscalía otorga, en los términos del Presupuesto de Egresos y las demás disposiciones aplicables, por concepto de donativos en dinero y donaciones en especie a favor de Fideicomisos Mandatos y Contratos Análogos privados, que desarrollen actividades administrativas, sociales, culturales, de beneficencia o sanitarias, para la continuación de su labor social.





5.2.8.4 Donativos a Fideicomiso, Mandatos y Contratos Análogos Estatales: Comprende el importe del gasto que la Fiscalía otorga en los términos del Presupuesto de Egresos y las demás disposiciones aplicables, por concepto de donativos en dinero y donaciones en especie a favor de fideicomisos, mandatos y contratos análogos constituidos por las entidades federativas, que desarrollen actividades administrativas, sociales, culturales, de beneficencia o sanitarias, para la continuación de su labor social.

5.2.8.5 Donativos Internacionales: Comprende el importe del gasto que la Fiscalía otorga, en los términos del Presupuesto de Egresos y las demás disposiciones aplicables, por concepto de donativos en dinero y donaciones en especie a favor de instituciones internacionales gubernamentales o privadas sin fines de lucro que contribuyan a la consecución de objetivos de beneficio social y cultural.

5.2.9 Transferencias al Exterior: Comprende el importe del gasto para cubrir cuotas y aportaciones a instituciones y órganos internacionales, derivadas de acuerdos, convenios o tratados celebrados por la Fiscalía.

5.2.9.1 Transferencias al Exterior a Gobiernos Extranjeros y Organismos Internacionales: Importe del gasto que no supone la contraprestación de bienes o servicios que se otorga para cubrir cuotas y aportaciones a Gobiernos extranjeros y organismo internacionales, derivadas de acuerdos, convenios o tratados celebrados por la Fiscalía.

5.2.9.2 Transferencias al Sector Privado Externo: Importe del gasto que no supone la contraprestación de bienes o servicio que se otorga para cubrir cuotas y aportaciones al sector privado externo, derivadas de acuerdos, convenios o tratados celebrados por la Fiscalía.

5.3 PARTICIPACIONES Y APORTACIONES: Comprende el importe del gasto por las participaciones y aportaciones para las Entidades Federativas y los Municipios, incluye las destinadas a la ejecución de programas federales a través de las Entidades Federativas y Municipios, mediante la reasignación de responsabilidades y recursos, en los términos de los convenios que celebre el Gobierno Federal con éstas.

5.3.1 Participaciones: Comprende el importe del gasto por participaciones que corresponden a las Entidades Federativas y Municipios que se derivan del Sistema Nacional de Coordinación Fiscal, de conformidad a lo establecido por los capítulos I, II, III y IV de la Ley de Coordinación Fiscal, así como las que correspondan a sistemas Estatales de coordinación fiscal determinados por las leyes correspondientes.

5.3.1.1 Participaciones de la Federación a Entidades Federativas y Municipios: Importe del gasto por recursos previstos en el Presupuesto de Egresos por concepto de las participaciones en los ingresos federales que conforme a la Ley de Coordinación Fiscal correspondan a las haciendas públicas de los Estados, Municipios y Distrito Federal.

5.3.1.2 Participaciones de las Entidades Federativas a los Municipios: Importe del gasto de las participaciones de las entidades federativas a los municipios se derivan de los sistemas Estatales de coordinación fiscal determinados por las leyes correspondientes.

5.3.2 Aportaciones: Comprende el importe del gasto por las aportaciones que corresponden a las Entidades Federativas y Municipios que se derivan del Sistema Nacional de Coordinación Fiscal, de conformidad con lo establecido por el capítulo V de la Ley de Coordinación Fiscal.

5.3.2.1 Aportaciones de la Federación a Entidades Federativas y Municipios: Importe del gasto por aportaciones federales para educación básica y normal, servicios de salud, infraestructura social,





fortalecimiento Municipal, otorgamiento de las aportaciones múltiples, educación tecnológica y de adultos, seguridad pública y, en su caso, otras a las que se refiere la Ley de Coordinación Fiscal a favor de los Estados, Distrito Federal y Municipios.

5.3.2.2 Aportaciones de las Entidades Federativas a los Municipios: Importe del gasto por las aportaciones Estatales para educación básica y normal, servicios de salud, infraestructura social, fortalecimiento Municipal, otorgamiento de las aportaciones múltiples, educación tecnológica y de adultos, seguridad pública y, en su caso, otras a las que se refiere la Ley de Coordinación Fiscal a favor de los Municipios.

5.3.3 Convenios: Comprende el importe del gasto por convenios de la Fiscalía y reasignado por ésta a otro a través de convenios para su ejecución.

5.3.3.1 Convenios de Reasignación: Importe del gasto por convenios que celebra la Fiscalía con el propósito de reasignar la ejecución de funciones, programas o proyectos federales y, en su caso, recursos humanos o materiales.

5.3.3.2 Convenios de Descentralización y Otros: Importe del gasto por convenios que celebra la Fiscalía con el propósito de descentralizar la ejecución de funciones, programas o proyectos federales y, en su caso, recursos humanos o materiales y a otros convenios no incluidos en las cuentas anteriores.

5.4 INTERESES, COMISIONES Y OTROS GASTOS DE LA DEUDA PÚBLICA: Comprende el importe del gasto por intereses, comisiones y otros gastos de la deuda pública derivados de los diversos créditos o financiamientos contratados a plazo con instituciones nacionales y extranjeras, privadas y mixtas de crédito y con otros acreedores.

5.4.1 Intereses de la Deuda Pública: Comprende el importe del gasto por intereses derivados de los diversos créditos o financiamientos contratados a plazo con instituciones nacionales, privadas y mixtas de crédito y con otros acreedores.

5.4.1.1 Intereses de la Deuda Pública Interna: Importe del gasto por intereses derivados de los diversos créditos o financiamientos contratados a plazo con instituciones nacionales, privadas y mixtas de crédito y con otros acreedores.

5.4.1.2 Intereses de la Deuda Pública Externa: Importe del gasto por intereses derivados de los diversos créditos o financiamientos contratados a plazo con instituciones extranjeras, privadas y mixtas de crédito y con otros acreedores del exterior.

5.4.2 Comisiones de la Deuda Pública: Comprende el importe del gasto por comisiones derivadas de los diversos créditos o financiamientos autorizados.

5.4.2.1 Comisiones de la Deuda Pública Interna: Importe del gasto por comisiones derivadas del servicio de la deuda pública interna.

5.4.2.2 Comisiones de la Deuda Pública Externa: Importe del gasto por comisiones derivadas del servicio de la deuda pública externa.

5.4.3 Gastos de la Deuda Pública: Comprende el importe de gastos distintos de comisiones que se realizan por operaciones de deuda pública.

5.4.3.1 Gastos de la Deuda Pública Interna: Importe de gastos distintos de comisiones que se realizan por operaciones de deuda pública interna.





5.4.3.2 Gastos de la Deuda Pública Externa: Importe de gastos distintos de comisiones que se realizan por operaciones de deuda pública externa.

5.4.4 Costo por Coberturas: Comprende el importe del gasto por las variaciones en el tipo de cambio o en las tasas de interés en cumplimiento de las obligaciones de deuda interna o externa; así como la contratación de instrumentos financieros denominados como futuros o derivados.

5.4.4.1 Costo por Coberturas: Importe del gasto por las variaciones en las tasas de interés, en el tipo de cambio de las divisas, programas de coberturas petroleras, agropecuarias y otras coberturas mediante instrumentos financieros derivados; así como las erogaciones que, en su caso, resulten de la cancelación anticipada de los propios contratos de cobertura.

5.4.5 Apoyos Financieros: Comprende el importe del gasto por apoyo a los ahorradores y deudores de la banca y del saneamiento del sistema financiero nacional.

5.4.5.1 Apoyos Financieros a Intermediarios: Importe del gasto por compromisos derivados de programas de apoyo y saneamiento del sistema financiero nacional.

5.4.5.2 Apoyo Financieros a Ahorradores y Deudores del Sistema Financiero Nacional: Importe del gasto para compromisos de los programas de apoyo a ahorradores y deudores.

5.5 OTROS GASTOS Y PÉRDIDAS EXTRAORDINARIAS: Comprenden los importes del gasto no incluidos en los grupos anteriores.

5.5.1 Estimaciones, Depreciaciones, Deterioros, Obsolescencia y Amortizaciones: Comprende el importe de gastos por estimaciones, el aumento por insuficiencia de estimaciones, depreciaciones, deterioros, obsolescencias y amortizaciones.

5.5.1.1 Estimaciones por Pérdidas o Deterioro de Activos Circulantes: Importe que se establece anualmente por estimación por concepto de las pérdidas esperadas en los activos circulantes.

5.5.1.2 Estimaciones por Pérdida o Deterioro de Activo no Circulante: Importe que se establece anualmente por concepto de las pérdidas esperadas en los activos no circulantes.

5.5.1.3 Depreciación de Bienes Inmuebles: Monto del gasto por depreciación que corresponde aplicar, de conformidad con los lineamientos que emita el CONAC, por concepto de disminución del valor derivado del uso de los bienes inmuebles de la Fiscalía.

5.5.1.4 Depreciación de Infraestructura: Monto del gasto por depreciación que corresponde aplicar, de conformidad con los lineamientos que emita el CONAC, por concepto de disminución del valor derivado del uso de infraestructura de la Fiscalía.

5.5.1.5 Depreciación de Bienes Muebles: Monto del gasto por depreciación que corresponde aplicar, de conformidad con los lineamientos que emita el CONAC, por concepto de disminución del valor derivado del uso u obsolescencia de bienes muebles de la Fiscalía.

5.5.1.6 Deterioro de Bienes: Monto de la pérdida en los beneficios económicos o en el potencial de servicio futuros de los bienes muebles (incluye activos biológicos), inmuebles, infraestructura e intangibles.

5.5.1.7 Amortización de Activos Intangibles: Monto del gasto por amortización que corresponde aplicar, de conformidad con los lineamientos que emita el CONAC, por concepto de la disminución del valor acordado de activos intangibles de la Fiscalía.





5.5.1.8 Disminución de Bienes por pérdida u obsolescencia: Importe que refleja el reconocimiento de la baja de los bienes por pérdida, obsolescencia, extravío, robo o siniestro, entre otros.

5.5.2 Provisiones: Comprende el importe del gasto por provisiones para prever contingencias futuras de pasivos a corto y largo plazo, de acuerdo a los lineamientos que emita el CONAC.

5.5.2.1 Provisiones de Pasivos a Corto Plazo: Importe del gasto por provisiones para prever contingencias futuras de pasivos a corto plazo.

5.5.2.2 Provisiones de Pasivos Largo Plazo: Importe del gasto por provisiones para prever contingencias futuras de pasivos a largo plazo, de acuerdo a los lineamientos que emita el CONAC.

5.5.3 Disminución de Inventarios: Comprende el importe de la diferencia en contra entre resultado en libros y el real al fin de cada período, valuada de acuerdo a los lineamientos que emita el CONAC.

5.5.3.1 Disminución de Inventarios de Mercancías para Venta: Importe de la diferencia en contra entre el resultado en libros y el real de las existencias de mercancías para la venta al fin de cada período, valuada de acuerdo a los lineamientos que emita el CONAC.

5.5.3.2 Disminución de Inventarios de Mercancías Terminadas: Importe de la diferencia en contra entre el resultado en libros y el real de las existencias de mercancías terminadas al fin de cada período, valuada de acuerdo a los lineamientos que emita el CONAC.

5.5.3.3 Disminución de Inventarios de Mercancías en Proceso de Elaboración: Importe de la diferencia en contra entre el resultado en libros y el real de las existencias de mercancías en proceso de elaboración al fin de cada período, valuada de acuerdo a los lineamientos que emita el CONAC.

5.5.3.4 Disminución de Inventarios de Materias Primas, Materiales y Suministros para Producción: Importe de la diferencia en contra entre el resultado en libros y el real de las existencias de materias primas, materiales y suministros para producción al fin de cada período, valuada de acuerdo a los lineamientos que emita el CONAC.

5.5.3.5 Disminución de Almacén de Materiales y Suministros de Consumo: Importe de la diferencia en contra entre el resultado en libros y el real de las existencias en almacén de materiales y suministros de consumo al fin de cada período, valuada de acuerdo a los lineamientos que emita el CONAC.

5.5.4 Aumento por Insuficiencia de Estimaciones por Pérdida o Deterioro u Obsolescencia: (Derogado)

5.5.4.1 Aumento por Insuficiencia de Estimaciones por Pérdida o Deterioro u Obsolescencia: (Derogado)

5.5.5 Aumento por Insuficiencia de Provisiones: (Derogado)

5.5.5.1 Aumento por Insuficiencia de Provisiones: (Derogado)

5.5.9 Otros Gastos: Comprende el importe de gastos que realiza la Fiscalía para su operación, que no están contabilizadas en los rubros anteriores.

5.5.9.1 Gastos de Ejercicios Anteriores: Importe de los gastos de ejercicios fiscales anteriores que se cubren en el ejercicio actual.

5.5.9.2 Pérdidas por Responsabilidades: Importe del gasto por la incobrabilidad o dispensa de las responsabilidades derivadas del financiamiento por resolución judicial por la pérdida del patrimonio público.

5.5.9.3 Bonificaciones y Descuentos Otorgados: Importe del gasto por las bonificaciones y descuentos en mercancías, por concepto de diferencias en calidad o peso, dañadas, retraso en la entrega e infracciones a las condiciones del contrato.





5.5.9.4 Diferencias por Tipo de Cambio Negativas: Importe en contra por el tipo de cambio de la moneda con respecto a la de otro país.

5.5.9.5 Diferencias de Cotizaciones Negativas en Valores Negociables: Importe de la pérdida generada por la colocación de la deuda pública.

5.5.9.6 Resultado por Posición Monetaria: Su utilización será de acuerdo con los lineamientos que emita el CONAC.

5.5.9.7 Pérdidas por Participación Patrimonial: Importe de las pérdidas por participación patrimonial.

5.5.9.8 Diferencias por Reestructuración de Deuda Pública Negativas: Importe en contra por la reestructuración de la Deuda Pública.

5.5.9.9 Otros Gastos Varios: Importe de los gastos que realiza la Fiscalía para su operación, no incluidos en las cuentas anteriores.

5.6 INVERSION PUBLICA: Comprende el importe del gasto destinado a construcción y/o conservación de obras, proyectos productivos, acciones de fomento y en general a todos aquellos gastos destinados a aumentar, conservar y mejorar el patrimonio.

5.6.1 Inversión Pública no Capitalizable: Comprende la transferencia de inversión pública a otros entes públicos, el importe del gasto destinado a construcción y/o conservación de obras, proyectos productivos, acciones de fomento y en general a todos aquellos gastos destinados a aumentar, conservar y mejorar el patrimonio.

5.6.1.1 Construcción en Bienes no Capitalizable: Comprende la transferencia de capital a otros entes público, el importe del gasto destinado a construcción en bienes de dominio público y/o conservación de obras, proyectos productivos, acciones de fomento y en general a todos aquellos gastos destinados a aumentar, conservar y mejorar el patrimonio.

6 CUENTAS DE CIERRE CONTABLE: Cuentas de cierre contable que comprenden el resumen de los ingresos y gastos que refleja el ahorro o desahorro de la gestión del ejercicio.

6.1 RESUMEN DE INGRESOS Y GASTOS: Cuenta de cierre contable que comprende la diferencia entre los ingresos y gastos. Su saldo permite determinar el resultado de la gestión del ejercicio.

6.2 AHORRO DE LA GESTION: Refleja el resultado positivo de la gestión del ejercicio.

6.3 DESAHORRO DE LA GESTION: Refleja el resultado negativo de la gestión del ejercicio.

7 CUENTAS DE ORDEN CONTABLES: Registran eventos, que, si bien no representan hechos económico-financieros que alteren el patrimonio y por lo tanto los resultados de la Fiscalía, informan sobre circunstancias contingentes o eventuales de importancia respecto de ésta, que en determinadas condiciones, pueden producir efectos patrimoniales en el mismo.

7.1 VALORES: Constituido por los títulos, valores y préstamos que aún no conforman pasivos por no haberse recibido activos relacionados con los bienes.





7.1.1 Valores en Custodia: Representa los bienes y valores que se reciben en custodia del Poder Judicial, como garantía y/o depósito en asuntos judiciales, en tanto se determina, por parte de las instancias competentes el destino de dichos bienes y valores.

7.1.2 Custodia de Valores: Representa los bienes y valores que se reciben en custodia del Poder Judicial, como garantía y/o depósito en asuntos judiciales, en tanto se determina, por parte de las instancias competentes el destino de dichos bienes y valores.

7.1.3 Instrumentos de Crédito Prestados a Formadores de Mercado: Representa los valores gubernamentales a valor nominal entregados a los formadores de mercado.

7.1.4 Préstamo de Instrumentos de Crédito a Formadores de Mercado y su Garantía: Representa los valores gubernamentales a valor nominal entregados a los formadores de mercado.

7.1.5 Instrumentos de Crédito Recibidos en Garantía de los Formadores de Mercado: Representa los valores gubernamentales a valor nominal entregados a los formadores de mercado.

7.1.6 Garantía de Créditos Recibidos de los Formadores de Mercado: Representa los valores de los títulos en garantía entregados por los formadores de mercado.

7.2 EMISION DE OBLIGACIONES: Representa el conjunto de bonos, títulos y valores emitidos y puestos en circulación.

7.2.1 Autorización para la Emisión de Bonos, Títulos y Valores de la Deuda Pública Interna: Representa el valor nominal total del monto autorizado a emitir mediante instrumentos de financiamiento de la deuda pública interna.

7.2.2 Autorización para la Emisión de Bonos, Títulos y Valores de la Deuda Pública Externa: Representa el valor nominal total del monto autorizado a emitir mediante instrumentos de financiamiento de la deuda pública externa.

7.2.3 Emisiones Autorizadas de la Deuda Pública Interna y Externa: Representa el valor nominal total del monto autorizado a emitir mediante instrumentos de financiamiento de la deuda pública interna y externa.

7.2.4 Suscripción de Contratos de Préstamos y Otras Obligaciones de la Deuda Pública Interna: Representa el valor nominal de la deuda contraída mediante contratos de préstamos y otras obligaciones de la deuda pública interna.

7.2.5 Suscripción de Contratos de Préstamos y Otras Obligaciones de la Deuda Pública Externa: Refleja el valor nominal de la deuda contraída mediante contratos de préstamos y otras obligaciones de la deuda pública externa.

7.2.6 Contratos de Préstamos y Otras Obligaciones de la Deuda Pública Interna y Externa: Representa el valor nominal de la deuda contraída mediante contratos de préstamos y otras obligaciones de deuda pública interna y externa.

7.3 AVALES Y GARANTIAS: Representa la responsabilidad subsidiaria o solidaria que adquiere la Fiscalía ante un acreedor por el otorgamiento de créditos a un tercero.

7.3.1 Aavales Autorizados: Representa el valor nominal total de los aavales vigentes otorgados por el Gobierno.

7.3.2 Aavales Firmados: Representa el valor nominal total de los aavales vigentes otorgados por el Gobierno.





7.3.3 Fianzas y Garantías Recibidas por Deudas a Cobrar: Representa el valor nominal total de las fianzas y garantías recibidas por el Gobierno, por deudas fiscales y no fiscales a cobrar.

7.3.4 Fianzas y Garantías Recibidas: Representa el valor nominal total de las fianzas y garantías recibidas por el Gobierno, por deudas fiscales y no fiscales a cobrar.

7.3.5 Fianzas Otorgadas para Respaldo Obligaciones no Fiscales del Gobierno: Representa el valor nominal total de las fianzas otorgadas por obligaciones no fiscales del Gobierno.

7.3.6 Fianzas Otorgadas del Gobierno para Respaldo Obligaciones no Fiscales: Es el valor nominal total de las fianzas otorgadas por obligaciones no fiscales del Gobierno.

7.4 JUICIOS: Representa el monto de las demandas interpuestas por la Fiscalía contra terceros o viceversa.

7.4.1 Demandas Judiciales en Proceso de Resolución: Representa el monto por litigios judiciales que pueden derivar una obligación de pago.

7.4.2 Resoluciones de Demandas en Proceso Judicial: Representa el monto por litigios judiciales que pueden derivar una obligación de pago.

7.5 INVERSION MEDIANTE PROYECTOS PARA PRESTACION DE SERVICIOS (PPS) Y SIMILARES:

Representa el monto comprometido a pagar de los contratos de obra o similares a través de los Proyectos para Producción de Servicios y acciones de fomento, formalmente aprobados y que aún no están total o parcialmente ejecutados.

7.5.1 Contratos para Inversión Mediante Proyectos para Prestación de Servicios (PPS) y Similares:

Representa el monto comprometido a pagar de los contratos de obra o similares a través de los Proyectos para Producción de Servicios y acciones de fomento, formalmente aprobados y que aún no están total o parcialmente ejecutados.

7.5.2 Inversión Pública Contratada Mediante Proyectos para Prestación de Servicios (PPS) y Similares:

Representa el monto comprometido a pagar de los contratos de obra o similares a través de los Proyectos para Producción de Servicios y acciones de fomento, formalmente aprobados y que aún no están total o parcialmente ejecutados.

7.6 BIENES EN CONCESIONADOS O EN COMODATO: Los bienes concesionados o bajo contrato de comodato.

7.6.1 Bienes Bajo Contrato en Concesión: Los bienes recibidos bajo contrato de concesión.

7.6.2 Contrato de Concesión por Bienes: Los bienes recibidos bajo contrato de concesión.

7.6.3 Bienes Bajo Contrato en Comodato: Los bienes recibidos bajo contrato de comodato.

7.6.4 Contrato de Comodato por Bienes: Los bienes recibidos bajo contrato de comodato.

8 CUENTAS DE ORDEN PRESUPUESTARIAS: Representa el importe de las operaciones presupuestarias que afectan la Ley de Ingresos y el Presupuesto de Egresos.

8.1 LEY DE INGRESOS: Tiene por finalidad registrar, a partir de la Ley y a través de los rubros que la componen las operaciones de ingresos del período.





8.1.1 Ley de Ingresos Estimada: Representa el importe que se aprueba anualmente en la Ley de Ingresos, e incluyen los impuestos, cuotas y aportaciones de seguridad social, contribuciones de mejoras, derechos, productos, aprovechamientos, ingresos por venta de bienes y prestación de servicios, participaciones, aportaciones, convenios, incentivos derivados de la colaboración fiscal, fondos distintos de aportaciones, transferencias, asignaciones, subsidios y subvenciones, pensiones y jubilaciones, ingresos derivados de financiamientos, y otros ingresos.

8.1.2 Ley de Ingresos por Ejecutar: Representa los ingresos estimados incluyendo las modificaciones por ampliaciones y reducciones autorizadas, así como, los ingresos devengados.

8.1.3 Modificaciones a la Ley de Ingresos Estimada: Representa el importe de los incrementos y decrementos a la Ley de Ingresos Estimada, derivado de las ampliaciones y reducciones autorizadas.

8.1.4 Ley de Ingresos Devengada: Representa los derechos de cobro de los impuestos, cuotas y aportaciones de seguridad social, contribuciones de mejoras, derechos, productos, aprovechamientos, ingresos por venta de bienes y prestación de servicios, participaciones, aportaciones, convenios, incentivos derivados de la colaboración fiscal, fondos distintos de aportaciones, transferencias, asignaciones, subsidios y subvenciones, pensiones y jubilaciones, ingresos derivados de financiamientos, y otros ingresos. En el caso de resoluciones en firme (definitivas) y pago en parcialidades se deberán reconocer y registrar cuando ocurre la notificación de la resolución y/o en la firma del convenio de pago en parcialidades, respectivamente. Su saldo representa la Ley de Ingresos Devengada pendiente de recaudar.

8.1.5 Ley de Ingresos Recaudada: Representa el cobro en efectivo o por cualquier otro medio de pago de los impuestos, cuotas y aportaciones de seguridad social, contribuciones de mejoras, derechos, productos, aprovechamientos, ingresos por venta de bienes y prestación de servicios, participaciones, aportaciones, convenios, incentivos derivados de la colaboración fiscal, fondos distintos de aportaciones, transferencias, asignaciones, subsidios y subvenciones, pensiones y jubilaciones, ingresos derivados de financiamientos, y otros ingresos.

8.2 PRESUPUESTO DE EGRESOS: Tiene por finalidad registrar, a partir del Presupuesto de Egresos del período y mediante los rubros que lo componen, las operaciones presupuestarias del período.

8.2.1 Presupuesto de Egresos Aprobado: Representa el importe de las asignaciones presupuestarias que se autorizan mediante el Presupuesto de Egresos.

8.2.2 Presupuesto de Egresos por Ejercer: Representa el Presupuesto de Egresos autorizado para gastar con las adecuaciones presupuestarias realizadas menos el presupuesto comprometido. Su saldo representa el Presupuesto de Egresos por Comprometer.

8.2.3 Modificaciones al Presupuesto de Egresos Aprobado: Representa el importe de los incrementos y decrementos al Presupuesto de Egresos Aprobado, derivado de las ampliaciones y reducciones autorizadas.

8.2.4 Presupuesto de Egresos Comprometido: Representa el monto de las aprobaciones por autoridad competente de actos administrativos, u otros instrumentos jurídicos que formalizan una relación jurídica con terceros para la adquisición de bienes y servicios o ejecución de obras. En el caso de las obras a ejecutarse o de bienes y servicios a recibirse durante varios ejercicios, el compromiso refleja la parte que se ejecutará o recibirá, durante cada ejercicio. Su saldo representa el Presupuesto de Egresos Comprometido pendiente de devengar.





8.2.5 Presupuesto de Egresos Devengado: Representa el monto de los reconocimientos de las obligaciones de pago a favor de terceros por la recepción de conformidad de bienes, servicios y obras oportunamente contratados; así como de las obligaciones que derivan de tratados, leyes, decretos, resoluciones y sentencias definitivas. Su saldo representa el Presupuesto de Egresos Devengado pendiente de ejercer.

8.2.6 Presupuesto de Egresos Ejercido: Representa el monto de la emisión de las cuentas por liquidar certificadas o documentos equivalentes debidamente aprobados por la autoridad competente. Su saldo representa el Presupuesto de Egresos Ejercido pendiente de pagar.

8.2.7 Presupuesto de Egresos Pagado: Representa la cancelación total o parcial de las obligaciones de pago, que se concreta mediante el desembolso de efectivo o por cualquier otro medio de pago.

9 CUENTAS DE CIERRE PRESUPUESTARIO: Cuenta de cierre que muestra el importe del resultado presupuestario.

9.1 SUPERAVIT FINANCIERO: Cuenta de cierre que muestra el importe presupuestario que resulta cuando los ingresos recaudados superan a los gastos devengados.

9.2 DEFICIT FINANCIERO: Cuenta de cierre que muestra el importe presupuestario que resulta cuando los gastos devengados del ejercicio superan a los ingresos recaudados.

9.3 ADEUDOS DE EJERCICIOS FISCALES ANTERIORES: Cuenta de cierre que comprende el importe presupuestario destinado a cubrir las erogaciones devengadas y pendientes de liquidar al cierre del ejercicio fiscal anterior, derivadas de la contratación de bienes y servicios requeridos en el desempeño de las funciones de la Fiscalía, para las cuales existió asignación presupuestal con saldo disponible al cierre del ejercicio fiscal en que se devengaron.

RELACIÓN CONTABLE/PRESUPUESTARIA

Para dar cumplimiento al artículo 40 el cual señala que las , "...transacciones presupuestarias y contables generarán el registro automático y por única vez de las mismas en los momentos contables correspondientes," así como el artículo 41 "Para el registro único de las operaciones presupuestarias y contables, los entes públicos dispondrán de clasificadores presupuestarios, listas de cuentas y catálogos de bienes o instrumentos similares que permitan su interrelación automática", ambos de la Ley de Contabilidad, la desagregación de las siguientes cuentas es obligatoria para la Fiscalía.

CUENTAS QUE DEBIDO A LA NECESIDAD DE INTERRELACIÓN CON LOS CLASIFICADORES PRESUPUESTARIOS DEBERÁN DESAGREGARSE DE MANERA OBLIGATORIA A 5° NIVEL, ASÍ COMO SU RELACIÓN CON EL CLASIFICADOR POR OBJETO DEL GASTO.

SUBCUENTAS ARMONIZADAS PARA DAR CUMPLIMIENTO CON LA LEY DE CONTABILIDAD		CLASIFICADOR POR OBJETO DE GASTO
1.1.4.4	Inventario de Materias Primas, Materiales y Suministros para Producción	2300 MATERIAS PRIMAS Y MATERIALES DE PRODUCCION Y COMERCIALIZACION
1.1.4.4.1	Productos Alimenticios, Agropecuarios y Forestales Adquiridos como Materia Prima	231 Productos Alimenticios, Agropecuarios y Forestales Adquiridos como Materia Prima
1.1.4.4.2	Insumos Textiles Adquiridos como Materia Prima	232 Insumos Textiles Adquiridos como Materia Prima





SUBCUENTAS ARMONIZADAS PARA DAR CUMPLIMIENTO CON LA LEY DE CONTABILIDAD		CLASIFICADOR POR OBJETO DE GASTO
1.1.4.4.3	Productos de Papel, Cartón e Impresos Adquiridos como Materia Prima	233 Productos de Papel, Cartón e Impresos Adquiridos como Materia prima
1.1.4.4.4	Combustibles, Lubricantes y Aditivos Adquiridos, Carbón y sus Derivados Adquiridos como Materia Prima	234 Combustibles, Lubricantes, Aditivos, Carbón y sus Derivados Adquiridos como Materia Prima
1.1.4.4.5	Productos Químicos, Farmacéuticos y de Laboratorio Adquiridos como Materia Prima	235 Productos Químicos, Farmacéuticos y de Laboratorio Adquiridos como Materia Prima
1.1.4.4.6	Productos Metálicos y a Base de Minerales no Metálicos Adquiridos como Materia Prima	236 Productos Metálicos y a Base de Minerales no Metálicos Adquiridos como Materia Prima
1.1.4.4.7	Productos de Cuero, Piel, Plástico y Hule Adquiridos como Materia Prima	237 Productos de Cuero, Piel, Plástico y Hule Adquiridos como Materia Prima
1.1.4.4.9	Otros Productos y Mercancías Adquiridas como Materia Prima	239 Otros Productos Adquiridos como Materia Prima
1.1.5.1	Almacén de Materiales y Suministros de Consumo	2000 Materiales y Suministros
1.1.5.1.1	Materiales de Administración, Emisión de Documentos y Artículos Oficiales	2100 Materiales de Administración, Emisión de Documentos y Artículos Oficiales
1.1.5.1.2	Alimentos y Utensilios	2200 Alimentos y Utensilios
1.1.5.1.3	Materiales y Artículos de Construcción y de Reparación	2400 Materiales y Artículos de Construcción y de Reparación
1.1.5.1.4	Productos Químicos, Farmacéuticos y de Laboratorio	2500 Productos Químicos, Farmacéuticos y de Laboratorio
1.1.5.1.5	Combustibles, Lubricantes y Aditivos	2600 Combustibles, Lubricantes y Aditivos
1.1.5.1.6	Vestuario, Blancos, Prendas de Protección y Artículos Deportivos	2700 Vestuario, Blancos, Prendas de Protección y Artículos Deportivos
1.1.5.1.7	Materiales y Suministros de Seguridad	2800 Materiales y Suministros para Seguridad
1.1.5.1.8	Herramientas, Refacciones y Accesorios Menores para Consumo	2900 Herramientas, Refacciones y Accesorios Menores
1.2.1.1	Inversiones a Largo Plazo	7600 OTRAS INVERSIONES FINANCIERAS
1.2.1.1.1	Depósitos a LP en Moneda Nacional	761 Depósitos a Largo Plazo en Moneda Nacional
1.2.1.1.2	Depósitos a LP en Moneda Extranjera	762 Depósitos a Largo Plazo en Moneda Extranjera
1.2.1.2	Títulos y Valores a Largo Plazo	7300 COMPRA DE TITULOS Y VALORES
1.2.1.2.1	Bonos a LP	731 Bonos
1.2.1.2.2	Valores Representativos de Deuda a LP	732 Valores Representativos de Deuda Adquiridos con Fines de Política Económica 733 Valores Representativos de Deuda Adquiridos con Fines de Gestión de Liquidez
1.2.1.2.3	Obligaciones Negociables a LP	734 Obligaciones Negociables Adquiridas con Fines de Política Económica 735 Obligaciones Negociables Adquiridas con Fines de Gestión de Liquidez
1.2.1.2.9	Otros Valores a LP	739 Otros Valores
1.2.1.3	Fideicomisos, Mandatos y Contratos Análogos	7500 INVERSIONES EN FIDEICOMISOS, MANDATOS Y OTROS ANALOGOS
1.2.1.3.1	Fideicomisos, Mandatos y Contratos Análogos del Poder Ejecutivo	751 Inversiones en Fideicomisos del Poder Ejecutivo
1.2.1.3.2	Fideicomisos, Mandatos y Contratos Análogos del Poder Legislativo	752 Inversiones en Fideicomisos del Poder Legislativo
1.2.1.3.3	Fideicomisos, Mandatos y Contratos Análogos del Poder Judicial	753 Inversiones en Fideicomisos del Poder Judicial
1.2.1.3.4	Fideicomisos, Mandatos y Contratos Análogos Públicos no Empresariales y no Financieros	754 Inversiones en Fideicomisos Públicos no Empresariales y no Financieros
1.2.1.3.5	Fideicomisos, Mandatos y Contratos Análogos Públicos Empresariales y no Financieros	755 Inversiones en Fideicomisos Públicos Empresariales y no Financieros
1.2.1.3.6	Fideicomisos, Mandatos y Contratos Análogos	756 Inversiones en Fideicomisos Públicos Financieros





SUBCUENTAS ARMONIZADAS PARA DAR CUMPLIMIENTO CON LA LEY DE CONTABILIDAD		CLASIFICADOR POR OBJETO DE GASTO
	Públicos Financieros	
1.2.1.3.7	Fideicomisos, Mandatos y Contratos Análogos de Entidades Federativas	757 Inversiones en Fideicomisos de Entidades Federativas
1.2.1.3.8	Fideicomisos, Mandatos y Contratos Análogos de Municipios	758 Inversiones en Fideicomisos de Municipios
1.2.1.3.9	Otros Fideicomisos, Mandatos y Contratos Análogos	759 Otras inversiones en fideicomisos
1.2.1.4	Participaciones y Aportaciones de Capital	7200 ACCIONES Y PARTICIPACIONES DE CAPITAL
1.2.1.4.1	Participaciones y Aportaciones de Capital a LP en el Sector Público	721 Acciones y Participaciones de Capital en Entidades Paraestatales no Empresariales y no Financieras con Fines de Política Económica 722 Acciones y Participaciones de Capital en Entidades Paraestatales Empresariales y no Financieras con Fines de Política Económica 723 Acciones y Participaciones de Capital en Instituciones Paraestatales Públicas Financieras con Fines de Política Económica
1.2.1.4.2	Participaciones y Aportaciones de Capital a LP en el Sector Privado	727 Acciones y Participaciones de Capital en el Sector Público con Fines de Gestión de Liquidez 724 Acciones y Participaciones de Capital en el Sector Privado con Fines de Política Económica 728 Acciones y Participaciones de Capital en el Sector Privado con Fines de Gestión de Liquidez 725 Acciones y Participaciones de Capital en Organismos Internacionales con Fines de Política Económica
1.2.1.4.3	Participaciones y Aportaciones de Capital a LP en el Sector Externo	726 Acciones y Participaciones de Capital en el Sector Externo con Fines de Política Económica 729 Acciones y Participaciones de Capital en el Sector Externo con Fines de Gestión de Liquidez
1.2.2.4	Préstamos Otorgados a Largo Plazo	7400 CONCESION DE PRESTAMOS
1.2.2.4.1	Préstamos Otorgados a LP al Sector Público	741 Concesión de Préstamos a Entidades Paraestatales no Empresariales y no Financieras con Fines de Política Económica 742 Concesión de Préstamos a Entidades Paraestatales Empresariales y no Financieras con Fines de Política Económica 743 Concesión de Préstamos a Instituciones Paraestatales Públicas Financieras con Fines de Política Económica 744 Concesión de Préstamos a Entidades Federativas y Municipios con Fines de Política Económica 747 Concesión de Préstamos al Sector Público con Fines de Gestión de Liquidez
1.2.2.4.2	Préstamos Otorgados a LP al Sector Privado	745 Concesión de Préstamos al Sector Privado con Fines de Política Económica 748 Concesión de Préstamos al Sector Privado con Fines de Gestión de Liquidez
1.2.2.4.3	Préstamos Otorgados a LP al Sector Externo	746 Concesión de Préstamos al Sector Externo con Fines de Política Económica 749 Concesión de Préstamos al Sector Externo con Fines de Gestión de Liquidez
1.2.3.4	Infraestructura	Para la cuenta de 1.2.3.4 Infraestructura no existe relación con el Clasificador por Objeto del Gasto
1.2.3.4.1	Infraestructura de Carreteras	
1.2.3.4.2	Infraestructura Ferroviaria y Multimodal	





SUBCUENTAS ARMONIZADAS PARA DAR CUMPLIMIENTO CON LA LEY DE CONTABILIDAD		CLASIFICADOR POR OBJETO DE GASTO
1.2.3.4.3	Infraestructura Portuaria	
1.2.3.4.4	Infraestructura Aeroportuaria	
1.2.3.4.5	Infraestructura de Telecomunicaciones	
1.2.3.4.6	Infraestructura de Agua Potable, Saneamiento, Hidroagrícola y Control de Inundaciones	
1.2.3.4.7	Infraestructura Eléctrica	
1.2.3.4.8	Infraestructura de Producción de Hidrocarburos	
1.2.3.4.9	Infraestructura de Refinación, Gas y Petroquímica	
1.2.3.5	Construcciones en Proceso en Bienes de Dominio Público	6100 OBRA PUBLICA EN BIENES DE DOMINIO PUBLICO
1.2.3.5.1	Edificación Habitacional en Proceso	611 Edificación Habitacional
1.2.3.5.2	Edificación no Habitacional en Proceso	612 Edificación no Habitacional
1.2.3.5.3	Construcción de Obras para el Abastecimiento de Agua, Petróleo, Gas, Electricidad y Telecomunicaciones en Proceso	613 Construcción de Obras para el Abastecimiento de Agua, Petróleo, Gas, Electricidad y Telecomunicaciones
1.2.3.5.4	División de Terrenos y Construcción de Obras de Urbanización en Proceso	614 División de Terrenos y Construcción de Obras de Urbanización
1.2.3.5.5	Construcción de Vías de Comunicación en Proceso	615 Construcción de Vías de Comunicación
1.2.3.5.6	Otras Construcciones de Ingeniería Civil u Obra Pesada en Proceso	616 Otras Construcciones de Ingeniería Civil u Obra Pesada
1.2.3.5.7	Instalaciones y Equipamiento en Construcciones en Proceso	617 Instalaciones y Equipamiento en Construcciones
1.2.3.5.9	Trabajos de Acabados en Edificaciones y Otros Trabajos Especializados en Proceso	619 Trabajos de Acabados en Edificaciones y Otros Trabajos Especializados
1.2.3.6	Construcciones en Proceso en Bienes Propios	6200 OBRA PUBLICA EN BIENES PROPIOS
1.2.3.6.1	Edificación Habitacional en Proceso	621 Edificación Habitacional
1.2.3.6.2	Edificación no Habitacional en Proceso	622 Edificación no Habitacional
1.2.3.6.3	Construcción de Obras para el Abastecimiento de Agua, Petróleo, Gas, Electricidad y Telecomunicaciones en Proceso	623 Construcción de Obras para el Abastecimiento de Agua, Petróleo, Gas, Electricidad y Telecomunicaciones
1.2.3.6.4	División de Terrenos y Construcción de Obras de Urbanización en Proceso	624 División de Terrenos y Construcción de Obras de Urbanización
1.2.3.6.5	Construcción de Vías de Comunicación en Proceso	625 Construcción de Vías de Comunicación
1.2.3.6.6	Otras Construcciones de Ingeniería Civil u Obra Pesada en Proceso	626 Otras Construcciones de Ingeniería Civil u Obra Pesada
1.2.3.6.7	Instalaciones y Equipamiento en Construcciones en Proceso	627 Instalaciones y Equipamiento en Construcciones
1.2.3.6.9	Trabajos de Acabados en Edificaciones y Otros Trabajos Especializados en Proceso	629 Trabajos de Acabados en Edificaciones y Otros Trabajos Especializados
1.2.4.1	Mobiliario y Equipo de Administración	5100 MOBILIARIO Y EQUIPO DE ADMINISTRACION
1.2.4.1.1	Muebles de Oficina y Estantería	511 Muebles de Oficina y Estantería
1.2.4.1.2	Muebles, Excepto de Oficina y Estantería	512 Muebles, Excepto de Oficina y Estantería
1.2.4.1.3	Equipo de Cómputo y de Tecnologías de la Información	515 Equipo de Cómputo y de Tecnologías de la Información
1.2.4.1.9	Otros Mobiliarios y Equipos de Administración	519 Otros Mobiliarios y Equipos de Administración
1.2.4.2	Mobiliario y Equipo Educativo y Recreativo	5200 MOBILIARIO Y EQUIPO EDUCACIONAL Y RECREATIVO
1.2.4.2.1	Equipos y Aparatos Audiovisuales	521 Equipos y Aparatos Audiovisuales
1.2.4.2.2	Aparatos Deportivos	522 Aparatos Deportivos
1.2.4.2.3	Cámaras Fotográficas y de Vídeo	523 Cámaras Fotográficas y de Vídeo





SUBCUENTAS ARMONIZADAS PARA DAR CUMPLIMIENTO CON LA LEY DE CONTABILIDAD		CLASIFICADOR POR OBJETO DE GASTO
1.2.4.2.9	Otro Mobiliario y Equipo Educativo y Recreativo	529 Otro Mobiliario y Equipo Educativo y Recreativo
1.2.4.3	Equipo e Instrumental Médico y de Laboratorio	530 EQUIPO E INSTRUMENTAL MEDICO Y DE LABORATORIO
1.2.4.3.1	Equipo Médico y de Laboratorio	531 Equipo Médico y de Laboratorio
1.2.4.3.2	Instrumental Médico y de Laboratorio	532 Instrumental Médico y de Laboratorio
1.2.4.4	Vehículos y Equipo de Transporte	5400 VEHICULOS Y EQUIPO DE TRANSPORTE
1.2.4.4.1	Vehículos y Equipo Terrestre	541 Automóviles y Equipo Terrestre
1.2.4.4.2	Carrocerías y Remolques	542 Carrocerías y Remolques
1.2.4.4.3	Equipo Aeroespacial	543 Equipo Aeroespacial
1.2.4.4.4	Equipo Ferroviario	544 Equipo Ferroviario
1.2.4.4.5	Embarcaciones	545 Embarcaciones
1.2.4.4.9	Otros Equipos de Transporte	549 Otros Equipos de Transporte
1.2.4.6	Maquinaria, Otros Equipos y Herramientas	5600 MAQUINARIA, OTROS EQUIPOS Y HERRAMIENTAS
1.2.4.6.1	Maquinaria y Equipo Agropecuario	561 Maquinaria y Equipo Agropecuario
1.2.4.6.2	Maquinaria y Equipo Industrial	562 Maquinaria y Equipo Industrial
1.2.4.6.3	Maquinaria y Equipo de Construcción	563 Maquinaria y Equipo de Construcción
1.2.4.6.4	Sistemas de Aire Acondicionado, Calefacción y de Refrigeración Industrial y Comercial	564 Sistemas de Aire Acondicionado, Calefacción y de Refrigeración Industrial y Comercial
1.2.4.6.5	Equipo de Comunicación y Telecomunicación	565 Equipo de Comunicación y Telecomunicación
1.2.4.6.6	Equipos de Generación Eléctrica, Aparatos y Accesorios Eléctricos	566 Equipos de Generación Eléctrica, Aparatos y Accesorios Eléctricos
1.2.4.6.7	Herramientas y Máquinas-Herramienta	567 Herramientas y Máquinas-Herramienta
1.2.4.6.9	Otros Equipos	569 Otros Equipos
1.2.4.7	Colecciones, Obras de Arte y Objetos Valiosos	
1.2.4.7.1	Bienes Artísticos, Culturales y Científicos	513 Bienes Artísticos, Culturales y Científicos
1.2.4.7.2	Objetos de Valor	514 Objetos de Valor
1.2.4.8	Activos Biológicos	5700 ACTIVOS BIOLÓGICOS
1.2.4.8.1	Bovinos	571 Bovinos
1.2.4.8.2	Porcinos	572 Porcinos
1.2.4.8.3	Aves	573 Aves
1.2.4.8.4	Ovinos y Caprinos	574 Ovinos y Caprinos
1.2.4.8.5	Peces y Acuicultura	575 Peces y Acuicultura
1.2.4.8.6	Equinos	576 Equinos
1.2.4.8.7	Especies Menores y de Zoológico	577 Especies Menores y de Zoológico
1.2.4.8.8	Árboles y Plantas	578 Árboles y plantas
1.2.4.8.9	Otros Activos Biológicos	579 Otros Activos Biológicos
1.2.5.2	Patentes, Marcas y Derechos	
1.2.5.2.1	Patentes	592 Patentes
1.2.5.2.2	Marcas	593 Marcas
1.2.5.2.3	Derechos	594 Derechos
1.2.5.3	Concesiones y Franquicias	
1.2.5.3.1	Concesiones	595 Concesiones
1.2.5.3.2	Franquicias	596 Franquicias
1.2.5.4	Licencias	
1.2.5.4.1	Licencias Informáticas e Intelectuales	597 Licencias Informáticas e Intelectuales
1.2.5.4.2	Licencias Industriales, Comerciales y Otras	598 Licencias Industriales, Comerciales y Otras
2.1.3.1	Porción a Corto Plazo de la Deuda Pública Interna	
2.1.3.1.1	Porción a CP de Títulos y Valores de Deuda Pública Interna	912 Amortización de la Deuda Interna por Emisión de Títulos y Valores
2.1.3.1.2	Porción a CP de los Préstamos de la Deuda	911 Amortización de la Deuda Interna con Instituciones





SUBCUENTAS ARMONIZADAS PARA DAR CUMPLIMIENTO CON LA LEY DE CONTABILIDAD		CLASIFICADOR POR OBJETO DE GASTO
	Pública Interna	de Crédito
2.1.3.2	Porción a Corto Plazo de la Deuda Pública Externa	
2.1.3.2.1	Porción a CP de Títulos y Valores de Deuda Pública Externa	917 Amortización de la Deuda Externa por Emisión de Títulos y Valores
2.1.3.2.2	Porción a CP de los Préstamos de la Deuda Pública Externa	914 Amortización de la Deuda Externa con Instituciones de Crédito
		915 Amortización de Deuda Externa con Organismos Financieros Internacionales
		916 Amortización de la Deuda Bilateral
2.1.3.3	Porción a Corto Plazo de Arrendamiento Financiero	
2.1.3.3.1	Porción a CP de Arrendamiento Financiero Nacional	913 Amortización de Arrendamientos Financieros Nacionales
2.1.3.3.2	Porción a CP de Arrendamiento Financiero Internacional	918 Amortización de Arrendamientos Financieros Internacionales





Capítulo IV Instructivos de Manejo de Cuentas

Reforma 06-01-2024

Índice

- 1 CUENTAS DE ACTIVO
- 2 CUENTAS DE PASIVO
- 3 CUENTAS DE HACIENDA PÚBLICA/PATRIMONIO
- 4 CUENTAS DE INGRESOS Y OTROS BENEFICIOS
- 5 CUENTAS DE GASTO Y OTRAS PÉRDIDAS
- 6 CUENTAS DE CIERRE CONTABLE
- 7 CUENTAS DE ORDEN CONTABLES
- 8 CUENTAS DE ORDEN PRESUPUESTARIO
- 9 CUENTAS DE CIERRE PRESUPUESTARIO

NUMERO	GENERO	GRUPO	RUBRO	NATURALEZA
1.1.1.1	Activo	Activo Circulante	Efectivo y Equivalentes	Deudora
CUENTA	Efectivo			

Reforma 06-01-2024

No.	CARGO	No.	ABONO
1	A la apertura en libros por el saldo del ejercicio inmediato anterior.	1	Por la cancelación o disminución del fondo fijo de caja.
2	Por la creación o incremento de los fondos fijos de caja.	2	Por los depósitos en bancos de contribuciones, productos y aprovechamientos, previamente recaudados en efectivo de:
3	Por los ingresos por clasificar de: <ul style="list-style-type: none"> - Impuestos - Cuotas y Aportaciones de Seguridad Social - Contribuciones de Mejoras - Derechos - Productos - Aprovechamientos 		<ul style="list-style-type: none"> - Impuestos - Cuotas y Aportaciones de Seguridad Social - Contribuciones de Mejoras - Derechos - Productos - Aprovechamientos
4	Por la recaudación en efectivo de contribuciones, productos y aprovechamientos determinables y/o autodeterminables, recibidos en la Tesorería y/o auxiliares de la misma de: <ul style="list-style-type: none"> - Impuestos - Cuotas y Aportaciones de Seguridad Social - Contribuciones de Mejoras - Derechos - Productos - Aprovechamientos 	3	Por los depósitos en bancos de contribuciones, productos y aprovechamientos determinables y/o autodeterminables, recaudados en efectivo de: <ul style="list-style-type: none"> - Impuestos - Cuotas y Aportaciones de Seguridad Social - Contribuciones de Mejoras - Derechos - Productos - Aprovechamientos
5	Por la recaudación en efectivo de parcialidades o pago diferido, derivada del convenio formalizado para pago de: <ul style="list-style-type: none"> - Impuestos - Cuotas y Aportaciones de Seguridad Social - Derechos 	4	Por los depósitos en bancos de parcialidades o pago diferido de contribuciones, recaudadas en efectivo de: <ul style="list-style-type: none"> - Impuestos - Cuotas y Aportaciones de Seguridad Social - Derechos
6	Por la recaudación en efectivo de la resolución judicial	5	Por los depósitos en bancos de contribuciones





	definitiva por incumplimiento de pago de: <ul style="list-style-type: none">- Impuestos- Cuotas y Aportaciones de Seguridad Social- Derechos		recaudadas en efectivo, por la resolución judicial definitiva de: <ul style="list-style-type: none">- Impuestos- Cuotas y Aportaciones de Seguridad Social- Derechos
7	Por la recaudación en efectivo por deudores morosos por incumplimiento de pago de contribuciones de: <ul style="list-style-type: none">- Impuestos- Cuotas y Aportaciones de Seguridad Social- Derechos	6	Por los depósitos en bancos de contribuciones recaudadas en efectivo, por deudores morosos por incumplimiento de pago de: <ul style="list-style-type: none">- Impuestos- Cuotas y Aportaciones de Seguridad Social- Derechos
8	Por el cobro de ingresos por venta de bienes y prestación de servicios.	7	Por los depósitos en bancos de ingresos por venta de bienes y prestación de servicios, cobrados en efectivo.
9	Por el cobro de venta de bienes inmuebles, muebles e intangibles. Reforma 06-01-2024	8	Por el pago de la devolución de los ingresos por venta de bienes y prestación de servicios.
10	Por el cobro de otros ingresos que generan recursos.	9	Por la devolución de la diferencia negativa resultante del ajuste a las participaciones, derivado de la aplicación de la constancia de participaciones o documento equivalente.
		10	Por la devolución de la diferencia negativa resultante del ajuste a la recaudación de ingresos participables, derivado de la aplicación de la constancia de participaciones o documento equivalente.
		11	Por el pago de la devolución de ingresos de aportaciones.
		12	Por el pago del reintegro a la Tesorería, en términos de las disposiciones aplicables de ingresos de: <ul style="list-style-type: none">- Productos por intereses generados en las cuentas bancarias productivas de los entes públicos- Aportaciones- Convenios- Fondos Distintos de Aportaciones- Transferencias y Asignaciones- Subsidios y Subvenciones- Pensiones y Jubilaciones
		13	Por el depósito en bancos de los ingresos de venta de bienes inmuebles, muebles e intangibles recibidos en efectivo. Reforma 06-01-2024
		14	Al cierre de libros por el saldo deudor de la cuenta.
SU SALDO REPRESENTA			
El monto en dinero propiedad de la Fiscalía recibido en caja y aquél que está a su cuidado y administración. Reforma 06-01-2024			
OBSERVACIONES			
Se entiende por efectivo: billetes, monedas y cheques.			





NUMERO	GENERO	GRUPO	RUBRO	NATURALEZA
1.1.1.2	Activo	Activo Circulante	Efectivo y Equivalentes	Deudora
CUENTA	Bancos/Tesorería			
No.	CARGO		No.	ABONO
1	A la apertura en libros por el saldo del ejercicio inmediato anterior.		1	Por el pago de la devolución de:
2	Por los ingresos por clasificar de:			- Impuestos
	- Impuestos			- Cuotas y Aportaciones de Seguridad Social
	- Cuotas y Aportaciones de Seguridad Social			- Contribuciones de Mejoras
	- Contribuciones de Mejoras			- Derechos
	- Derechos			- Productos
	- Productos			- Aprovechamientos
	- Aprovechamientos			
3	Por los depósitos en bancos de contribuciones, productos y aprovechamientos, previamente recaudados en efectivo de:		2	Por el pago de la devolución de los ingresos por venta de bienes y prestación de servicios.
	- Impuestos		3	Por la devolución de la diferencia negativa resultante del ajuste a las participaciones, derivado de la aplicación de la constancia de participaciones o documento equivalente.
	- Cuotas y Aportaciones de Seguridad Social			
	- Contribuciones de Mejoras			
	- Derechos			
	- Productos			
	- Aprovechamientos			
4	Por la recaudación en efectivo de contribuciones, productos y aprovechamientos determinables y/o autodeterminables, recibidos en la Tesorería y/o auxiliares de la misma de:		4	Por la devolución de la diferencia negativa resultante del ajuste a la recaudación de ingresos participables, derivado de la aplicación de la constancia de participaciones o documento equivalente.
	- Impuestos		5	Por el pago de la devolución de ingresos de:
	- Cuotas y Aportaciones de Seguridad Social			- Aportaciones
	- Contribuciones de Mejoras			- Convenios
	- Derechos			- Transferencias y Asignaciones
	- Productos			- Subsidios y Subvenciones
	- Aprovechamientos			
5	Por los depósitos en bancos de contribuciones, productos y aprovechamientos determinables y/o autodeterminables, recaudados en efectivo de:		6	Por el pago del reintegro a la Tesorería, en términos de las disposiciones aplicables de ingresos de:
	- Impuestos			- Productos por intereses generados en las cuentas bancarias productivas de la Fiscalía
	- Cuotas y Aportaciones de Seguridad Social			- Aportaciones
	- Contribuciones de Mejoras			- Convenios
	- Derechos			- Fondos Distintos de Aportaciones
	- Productos			- Transferencias y Asignaciones
	- Aprovechamientos			- Subsidios y Subvenciones
				- Pensiones y Jubilaciones
6	Por la recaudación en efectivo de parcialidades o pago diferido, derivada del convenio formalizado para pago de:		7	Por el pago de la deuda pública interna y/o externa.
	- Impuestos		8	Por el pago de:
	- Cuotas y Aportaciones de Seguridad Social			- Deudores diversos
	- Derechos			- Fondos con afectación específica
				- Gastos por servicios personales (nómina, honorarios, otros servicios personales)
7	Por los depósitos en bancos de parcialidades o pago diferido de contribuciones, recaudadas en efectivo:			- Retenciones a terceros
	- Impuestos			- Cuotas y aportaciones obrero patronales
	- Cuotas y Aportaciones de Seguridad Social			- Anticipos a proveedores por adquisición de bienes y contratación de servicios
	- Derechos			- Adquisiciones de bienes de consumo y contratación de servicios





NUMERO	GENERO	GRUPO	RUBRO	NATURALEZA
1.1.1.2	Activo	Activo Circulante	Efectivo y Equivalentes	Deudora
CUENTA		Bancos/Tesorería		
No.	CARGO		No.	ABONO
8	Por la recaudación en efectivo de la resolución judicial definitiva por incumplimiento de pago de: - Impuestos - Cuotas y Aportaciones de Seguridad Social - Derechos			- Asignaciones al sector público - Transferencias y asignaciones al resto del sector público - Costo del ejercicio y la adquisición de bienes mediante contratos de arrendamiento financiero
9	Por los depósitos en bancos de contribuciones recaudadas en efectivo, por resolución judicial definitiva de: - Impuestos - Cuotas y Aportaciones de Seguridad Social - Derechos			- Apoyos financieros - Subsidio y subvenciones - Ayudas sociales - Donativos Reforma registro adicionado 06-01-2024 - Las transferencias a la seguridad social por obligación de Ley Reforma registro adicionado 06-01-2024
10	Por la recaudación en efectivo por deudores morosos por incumplimiento de pago de contribuciones de: - Impuestos - Cuotas y Aportaciones de Seguridad Social - Derechos			- Pensiones y Jubilaciones - Intereses, comisiones y otros gastos de la deuda pública - Transferencias a fideicomisos, mandatos y contratos análogos - Transferencias al exterior
11	Por los depósitos en bancos de contribuciones recaudadas en efectivo, por deudores morosos por incumplimiento de pago de: - Impuestos - Cuotas y Aportaciones de Seguridad Social - Derechos			- anticipos de participaciones - Participaciones, aportaciones y convenios. - Otros gastos - Anticipos a proveedores de bienes inmuebles, muebles e intangibles - Adquisición de bienes inmuebles, muebles e intangibles
12	Por el devengado por el reconocimiento de ingresos de intereses generados en las cuentas bancarias productivas de la fiscalía, en términos de las disposiciones aplicables.			- Anticipos a contratistas por obras públicas en bienes propios o por obras públicas en bienes de dominio público - Estudios, formulación y evaluación de proyectos de obras públicas - Préstamos otorgados - Amortización por avales y garantías - Fideicomisos, Mandatos y Contratos Análogos
13	Por el cobro de ingresos por venta de bienes y prestación de servicios.		9	Por la entrega de recursos para la constitución del fondo rotatorio o revolvente.
14	Por los depósitos en bancos de ingresos por venta de bienes y prestación de servicios, cobrados en efectivo.		10	Por el pago por la contratación o incremento de inversiones financieras.
15	Por el cobro del primer pago de participaciones en las Entidades Federativas y en los Municipios, previo a la recepción de la constancia de participaciones o documento equivalente.		11	Por la reposición del fondo rotatorio o revolvente.
16	Por los ingresos participables recaudados por las Entidades Federativas.		12	Por los gastos generados por la venta de bienes muebles provenientes de embargos, decomisos y dación en pago.
17	Por el cobro de la diferencia positiva resultante del ajuste a las participaciones, derivado de las constancias de participaciones o documento equivalente.		13	Por el pago de participaciones y aportaciones de capital.
18	Por el cobro de ingresos de: - Aportaciones - Convenios - Fondos Distintos de Aportaciones - Transferencias y Asignaciones - Subsidios y Subvenciones		14	Por las transferencias de fondos entre cuentas bancarias.
			15	Al cierre de libros por el saldo deudor de la cuenta.





NUMERO	GENERO	GRUPO	RUBRO	NATURALEZA
1.1.1.2	Activo	Activo Circulante	Efectivo y Equivalentes	Deudora
CUENTA	Bancos/Tesorería			

Reforma 06-01-2024

No.	CARGO	No.	ABONO
19	- Pensiones y Jubilaciones - Transferencias del Fondo Mexicano del Petróleo para la Estabilización y el Desarrollo Por el cobro de venta de bienes inmuebles, muebles e intangibles. Reforma 06-01-2024		
20	Por el depósito en bancos de los ingresos por venta de bienes inmuebles, muebles e intangibles recibidos en efectivo. Reforma 06-01-2024		
21	Por el cobro de otros ingresos que generan recursos.		
22	Por la colocación de títulos y valores de la deuda pública interna y/o externa a la par, sobre la par o bajo la par.		
23	Por el ingreso de fondos de la deuda pública interna y/o externa derivado de la obtención de préstamos.		
24	Por el ingreso de los recursos por el reintegro derivado de la cancelación del fondo rotatorio o revolvente.		
25	Por el cobro de la venta de bienes provenientes de embargos, decomisos, dación en pago.		
26	Por la recuperación de los préstamos otorgados más el beneficio por intereses.		
27	Por la recuperación de los avales y garantías más intereses.		
28	Por las utilidades de participación patrimonial.		
29	Por el cobro derivado de la recuperación de recursos al vencimiento de las inversiones financieras y sus intereses.		
30	Por el cobro de los pasivos diferidos.		
31	Por el cobro a los deudores diversos.		
32	Por las transferencias de fondos entre cuentas bancarias.		
33	Por el cobro de la devolución de materiales y suministros.		
34	Por los ingresos extraordinarios en bancos por el vencimiento de los fondos de terceros. Reforma 06-01-2024		

SU SALDO REPRESENTA

El monto de efectivo disponible propiedad de la Fiscalía, en instituciones bancarias.

OBSERVACIONES

Auxiliar por cuenta bancaria.





NUMERO	GENERO	GRUPO	RUBRO	NATURALEZA
1.1.1.3	Activo	Activo Circulante	Efectivo y Equivalentes	Deudora
CUENTA	Bancos/Dependencias y Otros			

No.	CARGO	No.	ABONO
1	A la apertura en libros por el saldo del ejercicio inmediato anterior.	1	Por el uso del fondo rotatorio o revolvente.
2	Por el ingreso del fondo rotatorio o revolvente.	2	Por el reintegro de los recursos para la cancelación del fondo revolvente o rotatorio.
		3	Al cierre de libros por el saldo deudor de esta cuenta.

SU SALDO REPRESENTA

El monto de efectivo disponible propiedad de las dependencias y otros, en instituciones bancarias.

OBSERVACIONES

Auxiliar por dependencia y banco.





NUMERO	GENERO	GRUPO	RUBRO	NATURALEZA
1.1.1.4	Activo	Activo Circulante	Efectivo y Equivalentes	Deudora
CUENTA	Inversiones Temporales (Hasta 3 meses)			

Reforma 06-01-2024

No.	CARGO	No.	ABONO
1	A la apertura en libros por el saldo del ejercicio inmediato anterior.	1	Por el cobro derivado de la recuperación de recursos al vencimiento de las inversiones financieras.
2	Por el devengado y pago por la contratación o incremento de inversiones financieras. Reforma 06-01-2024	2	Por la diferencia de cotización negativa en valores negociables en moneda extranjera. Reforma 06-01-2024
3	Por la diferencia de cotización a favor de inversiones financieras. Reforma 06-01-2024	3	Al cierre de libros por el saldo deudor de esta cuenta.

SU SALDO REPRESENTA

El monto excedente de efectivo invertido por la Fiscalía, cuya recuperación se efectuará en un plazo inferior a tres meses.

OBSERVACIONES

Auxiliar por tipo de inversión.





NUMERO	GENERO	GRUPO	RUBRO	NATURALEZA
1.1.1.5	Activo	Activo Circulante	Efectivo y Equivalentes	Deudora
CUENTA	Fondos con Afectación Específica			

Reforma 06-01-2024

No.	CARGO	No.	ABONO
1	A la apertura en libros por el saldo del ejercicio inmediato anterior.	1	Por la devolución de los fondos destinados a operaciones no recurrentes.
2	Por los fondos destinados a operaciones no recurrentes.	2	Al cierre de libros por el saldo deudor de esta cuenta.

SU SALDO REPRESENTA

El monto de los fondos con afectación específica que deben financiar determinados gastos o actividades.

Reforma 06-01-2024

OBSERVACIONES

Auxiliar por tipo de fondo.





NUMERO	GENERO	GRUPO	RUBRO	NATURALEZA
1.1.1.6	Activo	Activo Circulante	Efectivo y Equivalentes	Deudora
CUENTA	Depósitos de Fondos de Terceros en Garantía y/o Administración			

Reforma 06-01-2024

No.	CARGO	No.	ABONO
1	A la apertura en libros por el saldo del ejercicio inmediato anterior.	1	Por el reintegro de los fondos de terceros en: - Garantía - Administración - Contingentes - Fondos de fideicomisos, mandatos y contratos análogos - Otros depósitos de fondos de terceros.
2	Por los depósitos de fondos de terceros en: - Garantía - Administración - Contingentes - Fondos de fideicomisos, mandatos y contratos análogos - Otros depósitos de fondos de terceros.	2	Por los Ingresos extraordinarios al vencimiento de los fondos.
		3	Al cierre de libros por el saldo deudor de esta cuenta.

SU SALDO REPRESENTA

Los recursos propiedad de terceros que se encuentran en poder del ente público en garantía del cumplimiento de obligaciones contractuales o legales o para su administración.

Reforma 06-01-2024

OBSERVACIONES

Auxiliar por beneficiario.





NUMERO	GENERO	GRUPO	RUBRO	NATURALEZA
1.1.1.9	Activo	Activo Circulante	Efectivo y Equivalentes	Deudora
CUENTA	Otros Efectivos y Equivalentes			

No.	CARGO	No.	ABONO
1	A la apertura en libros por el saldo del ejercicio inmediato anterior.	1	Por la devolución de otros efectivos y equivalentes.
2	Por otros efectivos y equivalentes.	2	Al cierre de libros por el saldo deudor de esta cuenta.

SU SALDO REPRESENTA

El monto de otros efectivos y equivalentes de la Fiscalía, no incluidos en las cuentas anteriores.

OBSERVACIONES

Auxiliar por subcuenta.





NUMERO	GENERO	GRUPO	RUBRO	NATURALEZA
1.1.2.1	Activo	Activo Circulante	Derechos a Recibir Efectivo o Equivalentes	Deudora
CUENTA	Inversiones Financieras de Corto Plazo			

No.	CARGO	No.	ABONO
1	A la apertura en libros por el saldo del ejercicio inmediato anterior.	1	Por el cobro derivado de la recuperación de recursos al vencimiento de las inversiones financieras.
2	Por el devengado por la contratación o incremento de inversiones financieras.	2	Por el cobro o la disminución de inversiones en fideicomisos, mandatos y contratos análogos.
3	Por el devengado de fideicomisos, mandatos y contratos análogos.	3	Por la diferencia de cotización a cargo en valores negociables en moneda extranjera.
4	Por la diferencia de cotización a favor en valores negociables en moneda extranjera.	4	Al cierre de libros por el saldo deudor de esta cuenta.
5	Por el traspaso de la porción de inversiones financieras de largo plazo a corto plazo.		

SU SALDO REPRESENTA

El monto de los recursos excedentes de la Fiscalía, invertidos en títulos, valores y demás instrumentos financieros, cuya recuperación se efectuará en un plazo menor o igual a doce meses.

OBSERVACIONES

Auxiliar por tipo de inversión.





NUMERO	GENERO	GRUPO	RUBRO	NATURALEZA
1.1.2.2	Activo	Activo Circulante	Derechos a Recibir Efectivo o Equivalentes	Deudora
CUENTA	Cuentas por Cobrar a Corto Plazo			

Reforma 06-01-2024

No.	CARGO	No.	ABONO
1	A la apertura en libros por el saldo del ejercicio inmediato anterior.	1	Por la recuperación de los recursos monetarios robados o extraviados en efectivo.
2	Por el devengado por la venta de bienes provenientes de embargos, decomisos, dación en pago, etc.	2	Por la venta de bienes provenientes de embargos, decomisos, dación en pago, así como los gastos generados por la venta, etc.
3	Por el devengado de ingresos por la diferencia positiva resultante del ajuste a las participaciones, derivado de las constancias de participaciones o documento equivalente.	3	Por el cobro de la diferencia positiva resultante del ajuste a las participaciones, derivado de las constancias de participaciones o documento equivalente.
4	Por el devengado al realizarse la venta de bienes y prestación de servicios, incluye Impuesto al Valor Agregado.	4	Por la variación en negativa del tipo de cambio por la reestructuración de la deuda pública externa.
5	Por el devengado de ingresos de: <ul style="list-style-type: none"> - Aportaciones - Convenios - Fondos Distintos de Aportaciones - Transferencias y Asignaciones - Subsidios y Subvenciones - Pensiones y Jubilaciones - Transferencias del Fondo Mexicano del Petróleo para la Estabilización y el Desarrollo. 	5	Por el cobro de ingresos por la venta de bienes y prestación de servicios.
6	Por el devengado de venta de bienes inmuebles, muebles e intangibles a valor en libros, con pérdida o con utilidad. Reforma 06-01-2024	6	Por el cobro de ingresos de: <ul style="list-style-type: none"> - Aportaciones - Convenios - Fondos Distintos de Aportaciones - Transferencias y Asignaciones - Subsidios y Subvenciones - Pensiones y Jubilaciones - Transferencias del Fondo Mexicano del Petróleo para la Estabilización y el Desarrollo.
7	Por el devengado por otros ingresos que generan recursos de los Poderes Legislativo y Judicial, los Órganos Autónomos y las entidades de la administración pública paraestatal y paramunicipal, por donativos en efectivo, entre otros.	7	Por el cobro de venta de bienes inmuebles, muebles e intangibles. Reforma 06-01-2024
8	Por los recursos monetarios robados o extraviados en efectivo.	8	Por el cobro de otros ingresos que generan recursos de los Poderes Legislativo y Judicial, los Órganos Autónomos y las entidades de la administración pública paraestatal y paramunicipal.
9	Por el registro de otras cuentas por cobrar.	9	Al cierre de libros por el saldo deudor de la cuenta.

SU SALDO REPRESENTA

El monto de los derechos de cobro a favor de la Fiscalía, cuyo origen es distinto de los ingresos por contribuciones, productos y aprovechamientos, que serán exigibles en un plazo menor o igual a doce meses.

OBSERVACIONES

Auxiliar por cuenta por cobrar.





NUMERO	GENERO	GRUPO	RUBRO	NATURALEZA
1.1.2.3	Activo	Activo Circulante	Derechos a Recibir Efectivo o Equivalentes	Deudora
CUENTA	Deudores Diversos por Cobrar a Corto Plazo			

Reforma 06-01-2024

No.	CARGO	No.	ABONO
1	A la apertura en libros por el saldo del ejercicio inmediato anterior.	1	Por el cobro de deudores diversos.
2	Por la devolución a proveedores de materiales pagados.	2	Por el cobro de la devolución de materiales y suministros. Reforma 06-01-2024
3	Por deudores diversos.	3	Por el pago por adquisición de materiales y suministros con nota de crédito Adición 06-01-2024
4	Por el traspaso de la porción de deudores diversos de largo plazo a corto plazo.	4	Al cierre de libros por el saldo deudor de la cuenta. Cambio de numeración por adiciones 06-01-2024

SU SALDO REPRESENTA

El monto de los derechos de cobro a favor de la Fiscalía por responsabilidades y gastos por comprobar, entre otros.

OBSERVACIONES

Auxiliar por deudor.





NUMERO	GENERO	GRUPO	RUBRO	NATURALEZA
1.1.2.4	Activo	Activo Circulante	Derechos a Recibir Efectivo o Equivalentes	Deudora
CUENTA	Ingresos por Recuperar a Corto Plazo			

No.	CARGO	No.	ABONO
1	A la apertura en libros por el saldo del ejercicio inmediato anterior.	1	Por la recaudación en efectivo de contribuciones, productos y aprovechamientos determinables y/o autodeterminables, recibidos en la Tesorería y/o auxiliares de la misma de:
2	Por el devengado de contribuciones, productos y aprovechamientos determinables y/o autodeterminables de: <ul style="list-style-type: none"> - Impuestos - Cuotas y Aportaciones de Seguridad Social - Contribuciones de Mejoras - Derechos - Productos - Aprovechamientos 		<ul style="list-style-type: none"> - Impuestos - Cuotas y Aportaciones de Seguridad Social - Contribuciones de Mejoras - Derechos - Productos - Aprovechamientos
3	Por el devengado al formalizarse el convenio de pago en parcialidades o diferido de contribuciones (incluye los accesorios determinados) de: <ul style="list-style-type: none"> - Impuestos - Cuotas y Aportaciones de Seguridad Social - Derechos 	2	Por la recaudación en efectivo de parcialidades o pago diferido, derivada del convenio formalizado para pago de: <ul style="list-style-type: none"> - Impuestos - Cuotas y Aportaciones de Seguridad Social - Derechos
4	Por el devengado al formalizarse la resolución judicial definitiva por incumplimiento de pago (incluye los accesorios determinados) de: <ul style="list-style-type: none"> - Impuestos - Cuotas y Aportaciones de Seguridad Social - Derechos 	3	Por la recaudación en efectivo de la resolución judicial definitiva por incumplimiento de pago de: <ul style="list-style-type: none"> - Impuestos - Cuotas y Aportaciones de Seguridad Social - Derechos
5	Por la devolución de los bienes derivados de embargos, decomisos, aseguramientos y dación en pago por: <ul style="list-style-type: none"> - Impuestos - Cuotas y Aportaciones de Seguridad Social 	4	Por el cobro en especie de la resolución judicial definitiva por: <ul style="list-style-type: none"> - Impuestos - Cuotas y Aportaciones de Seguridad Social
6	Por el devengado por deudores morosos por incumplimiento de pago (incluye los accesorios determinados) de: <ul style="list-style-type: none"> - Impuestos - Cuotas y Aportaciones de Seguridad Social - Derechos 	5	Por la recaudación en efectivo por deudores morosos por incumplimiento de pago de: <ul style="list-style-type: none"> - Impuestos - Cuotas y Aportaciones de Seguridad Social - Derechos
		6	Al cierre de libros por el saldo deudor de la cuenta.

SU SALDO REPRESENTA

El monto a favor por los adeudos que tienen las personas físicas y morales derivados de los Ingresos por las contribuciones, productos y aprovechamientos que percibe el Estado.

OBSERVACIONES

Auxiliar por tipo de ingreso.





NUMERO	GENERO	GRUPO	RUBRO	NATURALEZA
1.1.2.5	Activo	Activo Circulante	Derechos a Recibir Efectivo o Equivalentes	Deudora
CUENTA	Deudores por Anticipos de la Tesorería a Corto Plazo			

Reforma 06-01-2024

No.	CARGO	No.	ABONO
1	Por la entrega de recursos para la constitución del fondo rotatorio o revolvente.	1	Por la comprobación del fondo rotatorio o revolvente.
2	Por la reposición del fondo rotatorio o revolvente	2	Por el ingreso de los recursos por el reintegro derivado de la cancelación del fondo rotatorio o revolvente.
3	Por el anticipo de participaciones. <i>Adición 06-01-2024</i>	3	Por la aplicación del anticipo de participaciones. <i>Adición 06-01-2024</i>
		4	Al cierre de libros por el saldo deudor de la cuenta <i>Adición 06-01-2024</i>

SU SALDO REPRESENTA

El monto de anticipos de fondos por parte de la Tesorería.

OBSERVACIONES

Auxiliar por deudor. Esta cuenta deberá quedar saldada al cierre del ejercicio.





NUMERO	GENERO	GRUPO	RUBRO	NATURALEZA
1.1.2.6	Activo	Activo Circulante	Derechos a Recibir Efectivo o Equivalentes	Deudora
CUENTA	Préstamos Otorgados a Corto Plazo			

Reforma 06-01-2024

No.	CARGO	No.	ABONO
1	A la apertura en libros por el saldo del ejercicio inmediato anterior.	1	Por la recuperación de los préstamos otorgados. Reforma 06-01-2024
2	Por el devengado de los préstamos otorgados. Reforma 06-01-2024	2	Al cierre de libros por el saldo deudor de la cuenta.

SU SALDO REPRESENTA

El monto de los préstamos otorgados al Sector Público, Privado y Externo, con el cobro de un interés, siendo exigible en un plazo menor o igual a doce meses.

OBSERVACIONES

Auxiliar por deudor.





NUMERO	GENERO	GRUPO	RUBRO	NATURALEZA
1.1.2.9	Activo	Activo Circulante	Derechos a Recibir Efectivo o Equivalentes	Deudora
CUENTA	Otros Derechos a Recibir Efectivos o Equivalentes a Corto Plazo			

No.	CARGO	No.	ABONO
1	A la apertura en libros por el saldo del ejercicio inmediato anterior.	1	Por la recuperación de los avales y garantías.
2	Por el devengado de la amortización y/o los costos financieros a pagar por la Fiscalía, por avales y garantías de deudas incumplidas por el deudor principal.	2	Al cierre de libros por el saldo deudor de la cuenta.

SU SALDO REPRESENTA

Los derechos de cobro originados en el desarrollo de las actividades de la Fiscalía, de los cuales se espera recibir una contraprestación representada en recursos, bienes o servicios; en un plazo menor o igual a doce meses, no incluidos en las cuentas anteriores.

OBSERVACIONES

Auxiliar por deudor.





NUMERO	GENERO	GRUPO	RUBRO	NATURALEZA
1.1.3.1	Activo	Activo Circulante	Derechos a Recibir Bienes y Servicios	Deudora
CUENTA	Anticipo a Proveedores por Adquisición de Bienes y Prestación de Servicios a Corto Plazo			

No.	CARGO	No.	ABONO
1	A la apertura en libros por el saldo del ejercicio inmediato anterior.	1	Por la aplicación del anticipo a proveedores para la adquisición de bienes y contratación de servicios.
2	Por los anticipos a proveedores para la adquisición de bienes y contratación de servicios sin afectación presupuestaria.	2	Al cierre de libros por el saldo deudor de la cuenta.
3	Por la reclasificación de anticipos a proveedores para adquisición de bienes y contratación de servicios.		
4	Por el traspaso de la porción de anticipo a proveedores por adquisición de bienes y prestación de servicios de largo plazo a corto plazo.		

SU SALDO REPRESENTA

Los anticipos entregados a proveedores por adquisición de bienes y prestación de servicios, previo a la recepción parcial o total, que serán exigibles en un plazo menor o igual a doce meses.

OBSERVACIONES

Auxiliar por proveedor.





NUMERO	GENERO	GRUPO	RUBRO	NATURALEZA
1.1.3.2	Activo	Activo Circulante	Derechos a Recibir Bienes y Servicios	Deudora
CUENTA	Anticipo a Proveedores por Adquisición de Bienes Inmuebles y Muebles a Corto Plazo			

No.	CARGO	No.	ABONO
1	A la apertura en libros por el saldo del ejercicio inmediato anterior.	1	Por la aplicación de anticipos a proveedores de bienes inmuebles y muebles.
2	Por los anticipos a proveedores de bienes inmuebles y muebles sin afectación presupuestaria.	2	Al cierre de libros por el saldo deudor de la cuenta.
3	Por la reclasificación de anticipos a proveedores de bienes inmuebles y muebles.		
4	Por el traspaso de la porción de anticipo a proveedores por adquisición de bienes inmuebles y muebles de largo plazo a corto plazo.		

SU SALDO REPRESENTA

Los anticipos entregados a proveedores por adquisición de bienes inmuebles y muebles, previo a la recepción parcial o total, que serán exigibles en un plazo menor o igual a doce meses.

OBSERVACIONES

Auxiliar por proveedor.





NUMERO	GENERO	GRUPO	RUBRO	NATURALEZA
1.1.3.3	Activo	Activo Circulante	Derechos a Recibir Bienes y Servicios	Deudora
CUENTA	Anticipo a Proveedores por Adquisición de Bienes Intangibles a Corto Plazo			

No.	CARGO	No.	ABONO
1	A la apertura en libros por el saldo del ejercicio inmediato anterior.	1	Por la aplicación del anticipo a proveedores de bienes intangibles.
2	Por los anticipos a proveedores de bienes intangibles sin afectación presupuestaria.	2	Al cierre de libros por el saldo deudor de la cuenta.
3	Por la reclasificación de anticipos a proveedores de bienes intangibles.		
4	Por el traspaso de la porción de anticipo a proveedores por adquisición de bienes intangibles de largo plazo a corto plazo.		

SU SALDO REPRESENTA

Los anticipos entregados a proveedores por adquisición de bienes intangibles, previo a la recepción parcial o total, que serán exigibles en un plazo menor o igual a doce meses.

OBSERVACIONES

Auxiliar por proveedor.





NUMERO	GENERO	GRUPO	RUBRO	NATURALEZA
1.1.3.4	Activo	Activo Circulante	Derechos a Recibir Bienes y Servicios	Deudora
CUENTA	Anticipo a Contratistas por Obras Públicas a Corto Plazo			

No.	CARGO	No.	ABONO
1	A la apertura en libros por el saldo del ejercicio inmediato anterior.	1	Por la aplicación de los anticipos a contratistas en obras públicas en bienes de dominio público.
2	Por los anticipos a contratistas por obras públicas en bienes de dominio público.	2	Por la aplicación de los anticipos a contratistas en obras públicas en bienes propios.
3	Por los anticipos a contratistas por obras públicas en bienes propios.	3	Al cierre de libros por el saldo deudor de la cuenta.
4	Por la reclasificación de anticipos a contratistas por obras públicas en bienes de dominio público.		
5	Por la reclasificación de anticipos a contratistas por obras públicas en bienes propios.		
6	Por el traspaso de la porción de anticipo a contratistas por obras públicas de largo plazo a corto plazo.		

SU SALDO REPRESENTA

Los anticipos entregados a contratistas por obras públicas, previo a la recepción parcial o total, que serán exigibles en un plazo menor o igual a doce meses.

OBSERVACIONES

Auxiliar por contratista.





NUMERO	GENERO	GRUPO	RUBRO	NATURALEZA
1.1.3.9	Activo	Activo Circulante	Derechos a Recibir Bienes y Servicios	Deudora
CUENTA	Otros Derechos a Recibir Bienes o Servicios a Corto Plazo			

No.	CARGO	No.	ABONO
1	A la apertura en libros por el saldo del ejercicio inmediato anterior.	1	Por la adquisición de otros derechos a recibir bienes o servicios.
2	Por otros derechos a recibir bienes o servicios.	2	Al cierre de libros por el saldo deudor de la cuenta.
3	Por el traspaso de la porción de otros derechos a recibir bienes o servicios de largo plazo a corto plazo.		

SU SALDO REPRESENTA

Los anticipos entregados previo a la recepción parcial o total de bienes o prestación de servicios, que serán exigibles en un plazo menor o igual a doce meses, no incluidos en las cuentas anteriores.

OBSERVACIONES

Auxiliar por deudor.





NUMERO	GENERO	GRUPO	RUBRO	NATURALEZA
1.1.4.1	Activo	Activo Circulante	Inventarios	Deudora
CUENTA	Inventario de Mercancías para Venta			

No.	CARGO	No.	ABONO
1	A la apertura en libros por el saldo del ejercicio inmediato anterior.	1	Por la salida de mercancías para su comercialización.
2	Por la adquisición de mercancías para su comercialización.	2	Al cierre de libros por el saldo deudor de la cuenta.
		PARTIDAS DEL COG RELACIONADAS 238 Mercancías adquiridas para su comercialización	
SU SALDO REPRESENTA Representa el valor de artículos o bienes no duraderos que adquiere la Fiscalía para destinarlos a la comercialización.			
OBSERVACIONES Auxiliar por tipo de bien.			





NUMERO	GENERO	GRUPO	RUBRO	NATURALEZA
1.1.4.2	Activo	Activo Circulante	Inventarios	Deudora
CUENTA	Inventario de Mercancías Terminadas			

No.	CARGO	No.	ABONO
1	A la apertura en libros por el saldo del ejercicio inmediato anterior.	1	Por la venta o uso de mercancías terminadas.
2	Por la transformación de mercancías en proceso a mercancías terminadas.	2	Al cierre de libros por el saldo deudor de la cuenta.

SU SALDO REPRESENTA

El valor de las existencias de mercancía, una vez concluido el proceso de producción y está lista para su uso o comercialización.

OBSERVACIONES

Auxiliar por tipo de bien.





NUMERO	GENERO	GRUPO	RUBRO	NATURALEZA
1.1.4.3	Activo	Activo Circulante	Inventarios	Deudora
CUENTA	Inventario de Mercancías en Proceso de Elaboración			

Reforma 06-01-2024

No.	CARGO	No.	ABONO
1	A la apertura en libros por el saldo del ejercicio inmediato anterior.	1	Por la transformación de mercancías en proceso a mercancías terminadas.
2	Por la salida de inventario de materias primas, materiales y suministros para su entrada a producción a proceso de elaboración. Reforma 06-01-2024	2	Al cierre de libros por el saldo deudor de la cuenta.

SU SALDO REPRESENTA

El valor de la existencia de la mercancía que está en proceso de elaboración o transformación.

[Reforma 06-01-2024](#)

OBSERVACIONES

Auxiliar por tipo de bien.





NUMERO	GENERO	GRUPO	RUBRO	NATURALEZA
1.1.4.4	Activo	Activo Circulante	Inventarios	Deudora
CUENTA	Inventario de Materias Primas, Materiales y Suministros para Producción			

No.	CARGO	No.	ABONO
1	A la apertura en libros por el saldo del ejercicio inmediato anterior.	1	Por la salida de inventarios de materias primas, materiales y suministros a proceso de elaboración.
2	Por la entrada a inventarios de materias primas, materiales y suministros para producción.	2	Al cierre de libros por el saldo deudor de la cuenta.

SUBCUENTAS COMPRENDIDAS		PARTIDAS DEL COG RELACIONADAS	
1.1.4.4.1	Productos alimenticios, agropecuarios y forestales adquiridos como materia prima	231	Productos alimenticios, agropecuarios y forestales adquiridos como materia prima
1.1.4.4.2	Insumos Textiles adquiridos como materia prima	232	Insumos Textiles adquiridos como materia prima
1.1.4.4.3	Productos de papel, cartón e impresos adquiridos como materia prima	233	Productos de papel, cartón e impresos adquiridos como materia prima
1.1.4.4.4	Combustibles, lubricantes y aditivos adquiridos como materia prima	234	Combustibles, lubricantes y aditivos adquiridos como materia prima
1.1.4.4.5	Productos químicos, farmacéuticos y de laboratorio adquiridos como materia prima	235	Productos químicos, farmacéuticos y de laboratorio adquiridos como materia prima
1.1.4.4.6	Productos metálicos y a base de minerales no metálicos adquiridos como materia prima	236	Productos metálicos y a base de minerales no metálicos adquiridos como materia prima
1.1.4.4.7	Productos de cuero, piel, plástico y hule adquiridos como materia prima	237	Productos de cuero, piel, plástico y hule adquiridos como materia prima
1.1.4.4.9	Otros productos y mercancías adquiridas como materia prima	239	Otros productos y mercancías adquiridas como materia prima

SU SALDO REPRESENTA

El valor de la existencia de toda clase de materias primas en estado natural, transformadas o semi-transformadas de naturaleza vegetal, animal y mineral, materiales y suministros que se utilizan en los procesos productivos.

OBSERVACIONES

Auxiliar por grupos homogéneos de bienes, de acuerdo al Clasificador por Objeto del Gasto, Concepto 2300 Materias primas y materiales de producción y comercialización.





NUMERO	GENERO	GRUPO	RUBRO	NATURALEZA
1.1.4.5	Activo	Activo Circulante	Inventarios	Deudora
CUENTA	Bienes en Tránsito			

No.	CARGO	No.	ABONO
1	A la apertura en libros por el saldo del ejercicio inmediato anterior.	1	Por la recepción de: <ul style="list-style-type: none">- Mercancías para venta- Materias Primas, Materiales y Suministros para Producción- Materiales y Suministros de Consumo- Bienes Muebles
2	Por la adquisición de: <ul style="list-style-type: none">- Mercancías para venta- Materias Primas, Materiales y Suministros para Producción- Materiales y Suministros de Consumo- Bienes Muebles	2	Al cierre de libros por el saldo deudor de la cuenta.

SU SALDO REPRESENTA

El valor de las mercancías para venta, materias primas, materiales y suministros propiedad de la Fiscalía, las cuales se trasladan por cuenta y riesgo del mismo.

OBSERVACIONES

Auxiliar por tipo de bien.





NUMERO	GENERO	GRUPO	RUBRO	NATURALEZA
1.1.5.1	Activo	Activo Circulante	Almacenes	Deudora
CUENTA	Almacén de Materiales y Suministros de Consumo			

Reforma 06-01-2024

No.	CARGO	No.	ABONO
1	A la apertura en libros por el saldo del ejercicio inmediato anterior.	1	Por el consumo de los materiales almacenados:
2	Por las entradas de almacén de:		
	- Materiales de Administración, Emisión de Documentos y Artículos Oficiales		- Materiales de Administración, Emisión de Documentos y Artículos Oficiales
	- Alimentos y Utensilios		- Alimentos y Utensilios
	- Materiales y Artículos de Construcción y de Reparación		- Materiales y Artículos de Construcción y de Reparación
	- Productos Químicos, Farmacéuticos y de Laboratorio		- Productos Químicos, Farmacéuticos y de Laboratorio
	- Combustibles, Lubricantes y Aditivos		- Combustibles, Lubricantes y Aditivos
	- Vestuario, Blancos, Prendas de Protección y Artículos Deportivos		- Vestuario, Blancos, Prendas de Protección y Artículos Deportivos
	- Materiales y Suministros de Seguridad		- Materiales y Suministros de Seguridad
	- Herramientas, Refacciones y Accesorios Menores.		- Herramientas, Refacciones y Accesorios Menores.
	Reforma 06-01-2024		Reforma 06-01-2024
		2	Por la devolución de los materiales y suministros
			Reforms 06-01-2024
		3	Al cierre de libros por el saldo deudor de la cuenta.
			Cambio de numeración por adiciones 06-01-2024

SUBCUENTAS COMPRENDIDAS		PARTIDAS DEL COG RELACIONADAS	
1.1.5.1.1	Materiales de Administración, Emisión de Documentos y Artículos Oficiales	2100	Materiales de Administración, Emisión de Documentos y Artículos Oficiales
1.1.5.1.2	Alimentos y Utensilios	2200	Alimentos y Utensilios
1.1.5.1.3	Materiales y Artículos de Construcción y de Reparación	2400	Materiales y Artículos de Construcción y de Reparación
1.1.5.1.4	Productos Químicos, Farmacéuticos y de Laboratorio	2500	Productos Químicos, Farmacéuticos y de Laboratorio
1.1.5.1.5	Combustibles, Lubricantes y Aditivos	2600	Combustibles, Lubricantes y Aditivos
1.1.5.1.6	Vestuario, Blancos, Prendas de Protección y Artículos Deportivos	2700	Vestuario, Blancos, Prendas de Protección y Artículos Deportivos
1.1.5.1.7	Materiales y Suministros de Seguridad	2800	Materiales y Suministros de Seguridad
1.1.5.1.8	Herramientas, Refacciones y Accesorios Menores para Consumo	2900	Herramientas, Refacciones y Accesorios Menores para Consumo

SU SALDO REPRESENTA

El valor de la existencia de toda clase de materiales y suministros de consumo, requeridos para la prestación de bienes y servicios y para el desempeño de las actividades administrativas de la Fiscalía.

Reforma 06-01-2024

OBSERVACIONES

Auxiliar por tipo de bien o suministro.





NUMERO	GENERO	GRUPO	RUBRO	NATURALEZA
1.1.6.1	Activo	Activo Circulante	Estimación por Pérdidas o Deterioro de Activos Circulantes	Acreedora
CUENTA	Estimaciones para Cuentas Incobrables por Derechos a Recibir Efectivo o Equivalentes			

Reforma 06-01-2024

No.	CARGO	No.	ABONO
1	Por la disminución de la estimación para cuentas consideradas como incobrables dentro del ejercicio. Adición 06-01-2024	1	A la apertura en libros por el saldo del ejercicio inmediato anterior.
2	Por la aplicación de la estimación por cancelación de las cuentas por cobrar, por considerarse irrecuperables o incosteables y cancelación del pasivo asociado. Adición 06-01-2024	2	Por la creación o incremento de la estimación para cuentas incobrables. Adición 06-01-2024
3	Al cierre de libros por el saldo acreedor de la cuenta. Reforma 06-01-2024		

SU SALDO REPRESENTA

El monto acumulado de la estimación que se establece anualmente por concepto de pérdidas crediticias esperadas de las cuentas incobrables por derechos a recibir efectivo o equivalentes.

Reforma 06-01-2024

OBSERVACIONES

Auxiliar por acreedor.





NUMERO	GENERO	GRUPO	RUBRO	NATURALEZA
1.1.6.2	Activo	Activo Circulante	Estimación por Pérdidas o Deterioro de Activos Circulantes	Acreedora
CUENTA	Estimación por Deterioro de Inventarios			

Reforma 06-01-2024

No.	CARGO	No.	ABONO
1	Por la disminución de la estimación por deterioro de inventarios del ejercicio. <i>Adición 06-01-2024</i>	1	A la apertura en libros por el saldo del ejercicio inmediato anterior.
2	Por la aplicación de la estimación por cancelación de deterioro de inventarios, por considerarse irrecuperables. <i>Adición 06-01-2024</i>	2	Por la creación o incremento de la estimación para inventarios. <i>Adición 06-01-2024</i>
3	Al cierre de libros por el saldo acreedor de la cuenta. <i>Reforma 06-01-2024</i>		

SU SALDO REPRESENTA

El monto acumulado de la estimación que se establece anualmente por concepto de pérdidas por deterioro esperado de los inventarios.

Reforma 06-01-2024

OBSERVACIONES

Auxiliar por acreedor.





NUMERO	GENERO	GRUPO	RUBRO	NATURALEZA
1.1.9.1	Activo	Activo Circulante	Otros Activos Circulantes	Deudora
CUENTA	Valores en Garantía			

No.	CARGO	No.	ABONO
1	A la apertura en libros por el saldo del ejercicio inmediato anterior.	1	Por la devolución de valores en garantía.
2	Por el reconocimiento de los valores en garantía.	2	Al cierre de libros por el saldo deudor de la cuenta.

SU SALDO REPRESENTA

El monto de los valores y títulos de crédito que reflejan derechos parciales para afianzar o asegurar el cobro, en un plazo menor o igual doce meses.

OBSERVACIONES

Auxiliar por tipo de valor.





NUMERO	GENERO	GRUPO	RUBRO	NATURALEZA
1.1.9.2	Activo	Activo Circulante	Otros Activos Circulantes	Deudora
CUENTA	Bienes en Garantía (excluye depósitos de fondos)			

[Reforma en nombre de la cuenta 06-01-2024](#)

Reforma 06-01-2024

No.	CARGO	No.	ABONO
1	A la apertura en libros por el saldo del ejercicio inmediato anterior.	1	Por la devolución de bienes en garantía.
2	Por el reconocimiento de los bienes en garantía.	2	Al cierre de libros por el saldo deudor de la cuenta.

SU SALDO REPRESENTA

El monto de los documentos que avalan la propiedad de los bienes que reflejan derechos parciales para afianzar o asegurar su cobro, excepto los depósitos de fondos en un plazo menor o igual a doce meses.

OBSERVACIONES

Auxiliar por tipo de bien.





NUMERO	GENERO	GRUPO	RUBRO	NATURALEZA
1.1.9.3	Activo	Activo Circulante	Otros Activos Circulantes	Deudora
CUENTA	Bienes Derivados de Embargos, Decomisos, Aseguramientos y Dación en Pago			

No.	CARGO	No.	ABONO
1	A la apertura en libros por el saldo del ejercicio inmediato anterior.	1	Por la venta de bienes provenientes de embargos, decomisos y dación en pago.
2	Por el cobro en especie de la resolución judicial definitiva por: - Impuestos - Cuotas y Aportaciones de Seguridad Social	2	Por la devolución de bienes derivados de embargos, decomisos, aseguramientos y dación en pago por: - Impuestos - Cuotas y Aportaciones de Seguridad Social
		3	Al cierre de libros por el saldo deudor de la cuenta.

SU SALDO REPRESENTA

El monto de los bienes derivados de embargos, decomisos, aseguramientos y dación en pago obtenidos para liquidar créditos fiscales o deudas de terceros.

OBSERVACIONES

Auxiliar por tipo de bien.





NUMERO	GENERO	GRUPO	RUBRO	NATURALEZA
1.1.9.4	Activo	Activo Circulante	Otros Activos Circulantes	Deudora
CUENTA	Adquisición con Fondos de Terceros			

No.	CARGO	No.	ABONO
1	A la apertura en libros por el saldo del ejercicio inmediato anterior.	1	Por la rendición de cuentas de las operaciones realizadas con recursos de fondos de terceros.
2	Por los desembolsos derivados de la ejecución de operaciones con recursos de fondos de terceros.	2	Al cierre de libros por el saldo deudor de la cuenta.

SU SALDO REPRESENTA

El monto de las adquisiciones de bienes y/o servicios realizadas con fondos de terceros, que se tendrán que comprobar, justificar y/o entregar, según sea el caso, a su titular o beneficiario designado, de conformidad con el convenio o contrato según corresponda.

OBSERVACIONES

Auxiliar por Subcuenta.





NUMERO	GENERO	GRUPO	RUBRO	NATURALEZA
1.2.1.1	Activo	Activo No Circulante	Inversiones Financieras a Largo Plazo	Deudora
CUENTA	Inversiones a Largo Plazo			

No.	CARGO	No.	ABONO
1	A la apertura en libros por el saldo del ejercicio inmediato anterior.	1	Por la diferencia de cotización a negativa en valores negociables en moneda extranjera.
2	Por el devengado por la contratación o incremento de inversiones financieras.	2	Por el cobro derivado de la recuperación de recursos al vencimiento de las inversiones financieras.
3	Por las diferencias de cotización a favor de valores negociables en moneda extranjera.	3	Por el traspaso de la porción de inversiones financieras de largo plazo a corto plazo.
		4	Al cierre de libros por el saldo deudor de la cuenta.

SUBCUENTAS COMPRENDIDAS		PARTIDAS DEL COG RELACIONADAS	
1.2.1.1.1	Depósitos a LP en moneda nacional	761	Depósitos a largo plazo en moneda nacional
1.2.1.1.2	Depósitos a LP en moneda extranjera	762	Depósitos a largo plazo en moneda extranjera

SU SALDO REPRESENTA
El monto de los recursos excedentes de la Fiscalía, en inversiones, cuya recuperación se efectuará en un plazo mayor a doce meses.

OBSERVACIONES
Auxiliar por grupos homogéneos de bienes, de acuerdo al Clasificador por Objeto del Gasto, Concepto 7600 Otras inversiones Financieras.





NUMERO	GENERO	GRUPO	RUBRO	NATURALEZA
1.2.1.2	Activo	Activo No Circulante	Inversiones Financieras a Largo Plazo	Deudora
CUENTA	Títulos y Valores a Largo Plazo			

No.	CARGO	No.	ABONO
1	A la apertura en libros por el saldo del ejercicio inmediato anterior.	1	Por las diferencias de cotización negativa en valores negociables en moneda extranjera.
2	Por el devengado por la contratación o incremento de inversiones financieras.	2	Por el cobro derivado de la recuperación de recursos al vencimiento de las inversiones financieras.
3	Por la diferencia de cotización a favor en valores negociables en moneda extranjera.	3	Al cierre de libros por el saldo deudor de la cuenta.

SUBCUENTAS COMPRENDIDAS		PARTIDAS DEL COG RELACIONADAS	
1.2.1.2.1	Bonos a LP	731	Bonos
1.2.1.2.2	Valores Representativos de Deuda a LP	732	Valores representativos de deuda adquiridos con fines de política económica
		733	Valores representativos de deuda adquiridos con fines de gestión de liquidez
1.2.1.2.3	Obligaciones Negociables a LP	734	Obligaciones negociables adquiridas con fines de política económica
		735	Obligaciones negociables adquiridas con fines de gestión de liquidez
1.2.1.2.9	Otros Valores a LP	739	Otros valores

SU SALDO REPRESENTA

El monto de los recursos excedentes de la Fiscalía invertidos en bonos, valores representativos de deuda, obligaciones negociables, entre otros, en un plazo mayor a doce meses.

OBSERVACIONES

Auxiliar por grupos homogéneos de bienes, de acuerdo al Clasificador por Objeto del Gasto, Concepto 7300 Compra de Títulos y Valores.





NUMERO	GENERO	GRUPO	RUBRO	NATURALEZA
1.2.1.3	Activo	Activo No Circulante	Inversiones Financieras a Largo Plazo	Deudora
CUENTA	Fideicomisos, Mandatos y Contratos Análogos			

No.	CARGO	No.	ABONO
1	A la apertura en libros por el saldo del ejercicio inmediato anterior.	1	Por la aplicación de los fideicomisos, mandatos y contratos análogos.
2	Por el devengado de fideicomisos, mandatos y contratos análogos.	2	Al cierre de libros por el saldo deudor de la cuenta.

SUBCUENTAS COMPRENDIDAS		PARTIDAS DEL COG RELACIONADAS	
1.2.1.3.1	Fideicomisos, Mandatos y Contratos Análogos del Poder Ejecutivo de la Fiscalía	751	Inversiones en fideicomisos del Poder Ejecutivo
1.2.1.3.2	Fideicomisos, Mandatos y Contratos Análogos del Poder Legislativo	752	Inversiones en fideicomisos del Poder Legislativo
1.2.1.3.3	Fideicomisos, Mandatos y Contratos Análogos del Poder Judicial	753	Inversiones en fideicomisos del Poder Judicial
1.2.1.3.4	Fideicomisos, Mandatos y Contratos Análogos públicos no empresariales y no financieros	754	Inversiones en fideicomisos públicos no empresariales y no financieros
1.2.1.3.5	Fideicomisos, Mandatos y Contratos Análogos públicos empresariales y no financieros	755	Inversiones en fideicomisos públicos empresariales y no financieros
1.2.1.3.6	Fideicomisos, Mandatos y Contratos Análogos públicos financieros	756	Inversiones en fideicomisos públicos financieros
1.2.1.3.7	Fideicomisos, Mandatos y Contratos Análogos de Entidades Federativas	757	Inversiones en fideicomisos de entidades federativas
1.2.1.3.8	Fideicomisos, Mandatos y Contratos Análogos de Municipios	758	Inversiones en fideicomisos de municipios
1.2.1.3.9	Otros Fideicomisos, Mandatos y Contratos Análogos	759	Otras inversiones en fideicomisos

SU SALDO REPRESENTA

El monto los recursos destinado a fideicomisos, mandatos y contratos análogos para el ejercicio de las funciones encomendadas.

OBSERVACIONES

Auxiliar por grupos homogéneos de bienes, de acuerdo al Clasificador por Objeto del Gasto, Concepto 7500 Inversiones en fideicomisos, mandatos y otros análogos.





NUMERO	GENERO	GRUPO	RUBRO	NATURALEZA
1.2.1.4	Activo	Activo No Circulante	Inversiones Financieras a Largo Plazo	Deudora
CUENTA	Participaciones y Aportaciones de Capital			

No.	CARGO	No.	ABONO
1	A la apertura en libros por el saldo del ejercicio inmediato anterior.	1	Por la venta de participaciones y aportaciones de capital del sector público, privado y externo.
2	Por el devengado de participaciones y aportaciones de capital del sector público, privado y externo.	2	Al cierre de libros por el saldo deudor de la cuenta.

SUBCUENTAS COMPRENDIDAS		PARTIDAS DEL COG RELACIONADAS	
1.2.1.4.1	Participaciones y Aportaciones de Capital a LP en el Sector Público	721	Acciones y participaciones de capital en entidades paraestatales no empresariales y no financieras con fines de política económica
		722	Acciones y participaciones de capital en entidades paraestatales empresariales y no financieras con fines de política económica
		723	Acciones y participaciones de capital en instituciones paraestatales públicas financieras con fines de política económica
		727	Acciones y participaciones de capital en el sector público con fines de gestión de liquidez
1.2.1.4.2	Participaciones y Aportaciones de Capital a LP en el Sector Privado	724	Acciones y participaciones de capital en el sector privado con fines de política económica
		728	Acciones y participaciones de capital en el sector privado con fines de gestión de liquidez
1.2.1.4.3	Participaciones y Aportaciones de Capital a LP en el Sector Externo	725	Acciones y participaciones de capital en organismos internacionales con fines de política económica
		726	Acciones y participaciones de capital en el sector externo con fines de política económica
		729	Acciones y participaciones de capital en el sector externo con fines de gestión de liquidez

SU SALDO REPRESENTA

El monto de las participaciones y aportaciones de capital directo o mediante la adquisición de acciones u otros valores representativos de capital en los sectores público, privado y externo.

OBSERVACIONES

Auxiliar por grupos homogéneos de bienes, de acuerdo al Clasificador por Objeto del Gasto, Concepto 7200 Acciones y Participaciones de Capital.





NUMERO	GENERO	GRUPO	RUBRO	NATURALEZA
1.2.2.1	Activo	Activo No Circulante	Derechos a Recibir Efectivo o Equivalentes a Largo Plazo	Deudora
CUENTA	Documentos por Cobrar a Largo Plazo			

No.	CARGO	No.	ABONO
1	A la apertura en libros por el saldo del ejercicio inmediato anterior.	1	Por el cobro de documentos por cobrar a largo plazo por venta de bienes y prestación de servicios antes de su exigibilidad.
2	Por los documentos por cobrar a largo plazo por venta de bienes y prestación de servicios.	2	Por el cobro de documentos por cobrar a largo plazo por venta de bienes inmuebles, muebles e intangibles antes de su exigibilidad.
3	Por los documentos por cobrar a largo plazo por venta de bienes inmuebles, muebles e intangibles.	3	Por el cobro de documentos por cobrar a largo plazo por otros documentos por cobrar antes de su exigibilidad.
4	Por otros documentos por cobrar a Largo Plazo.	4	Por el traspaso de la porción de corto plazo a cuentas por cobrar documentada de largo plazo.
		5	Al cierre de libros por el saldo deudor de la cuenta.

SU SALDO REPRESENTA

El monto de los derechos de cobro respaldados en documentos mercantiles negociables, a favor de la Fiscalía, cuyo origen es distinto de los ingresos por contribuciones, productos y aprovechamientos, que serán exigibles en un plazo mayor a doce meses.

OBSERVACIONES

Auxiliar por deudor.





NUMERO	GENERO	GRUPO	RUBRO	NATURALEZA
1.2.2.2	Activo	Activo No Circulante	Derechos a Recibir Efectivo o Equivalentes a Largo Plazo	Deudora
CUENTA	Deudores Diversos a Largo Plazo			

No.	CARGO	No.	ABONO
1	A la apertura en libros por el saldo del ejercicio inmediato anterior.	1	Por el cobro a deudores diversos a largo plazo antes de su exigibilidad.
2	Por los deudores diversos a largo plazo.	2	Por el traspaso de la porción de deudores diversos de largo plazo a corto plazo.
		3	Al cierre de libros por el saldo deudor de la cuenta.

SU SALDO REPRESENTA

El monto de los derechos de cobro a favor de la Fiscalía por responsabilidades y gastos por comprobar, entre otros, que serán exigibles en un plazo mayor a doce meses.

OBSERVACIONES

Auxiliar por deudor.





NUMERO	GENERO	GRUPO	RUBRO	NATURALEZA
1.2.2.3	Activo	Activo No Circulante	Derechos a Recibir Efectivo o Equivalentes a Largo Plazo	Deudora
CUENTA	Ingresos por Recuperar a Largo Plazo			

No.	CARGO	No.	ABONO
1	A la apertura en libros por el saldo del ejercicio inmediato anterior.	1	Por la reclasificación de ingresos por otras contribuciones de largo plazo a corto plazo.
2	Por el devengado al formalizarse la suscripción del convenio de pago por: <ul style="list-style-type: none">- Impuestos- Cuotas y aportaciones de seguridad social- Contribución de mejoras- Derechos	2	Por la reclasificación de ingresos por deudores fiscales en parcialidades de largo plazo a corto plazo.
		3	Por la reclasificación de las cuotas y aportaciones de seguridad social por contribuciones con resolución judicial fiscal definitiva de largo plazo a corto plazo.
3	Por la resolución judicial por incumplimiento de pago de: <ul style="list-style-type: none">- Impuestos- Cuotas y aportaciones de seguridad social- Contribución de mejoras- Derechos	4	Por la reclasificación de contribución de mejoras por deudores fiscales en parcialidades a largo plazo.
		5	Por el cobro de ingresos por recuperar de largo plazo antes de su exigibilidad.
		6	Al cierre de libros por el saldo deudor de la cuenta

SU SALDO REPRESENTA

El monto a favor por los adeudos que tienen las personas físicas y morales derivados de los Ingresos por las contribuciones, productos y aprovechamientos que percibe el Estado, que serán exigibles en un plazo mayor a doce meses.

OBSERVACIONES





NUMERO	GENERO	GRUPO	RUBRO	NATURALEZA
1.2.2.4	Activo	Activo No Circulante	Derechos a Recibir Efectivo o Equivalentes a Largo Plazo	Deudora
CUENTA	Préstamos Otorgados a Largo Plazo			

No.	CARGO	No.	ABONO
1	A la apertura en libros por el saldo del ejercicio inmediato anterior.	1	Por la recuperación de los préstamos otorgados al sector público, privado y externo.
2	Por el devengado de los préstamos otorgados al sector público, privado y externo.	2	Al cierre de libros por el saldo deudor de la cuenta.

SUBCUENTAS COMPRENDIDAS		PARTIDAS DEL COG RELACIONADAS	
1.2.2.4.1	Préstamos Otorgados a LP al Sector Público	741	Concesión de préstamos a entidades paraestatales no empresariales y no financieras con fines de política económica
		742	Concesión de préstamos a entidades paraestatales empresariales y no financieras con fines de política económica
		743	Concesión de préstamos a instituciones paraestatales públicas financieras con fines de política económica
		744	Concesión de préstamos a entidades federativas y municipios con fines de política económica
		747	Concesión de préstamos al sector público con fines de gestión de liquidez
1.2.2.4.2	Préstamos Otorgados a LP al Sector Privado	745	Concesión de préstamos al sector privado con fines de política económica
		748	Concesión de préstamos al sector privado con fines de gestión de liquidez
1.2.2.4.3	Préstamos Otorgados a LP al Sector Externo	746	Concesión de préstamos al sector externo con fines de política económica
		749	Concesión de préstamos al sector externo con fines de gestión de liquidez

SU SALDO REPRESENTA

El monto de los préstamos otorgados al Sector Público, Privado y Externo con el cobro de interés, siendo exigibles en un plazo mayor a doce meses.

OBSERVACIONES

Auxiliar por grupos homogéneos de bienes, de acuerdo al Clasificador por Objeto del Gasto, Concepto 7400 Concesión de Préstamos.





NUMERO	GENERO	GRUPO	RUBRO	NATURALEZA
1.2.2.9	Activo	Activo No Circulante	Derechos a Recibir Efectivo o Equivalentes a Largo Plazo	Deudora
CUENTA	Otros Derechos a Recibir Efectivo o Equivalentes a Largo Plazo			

No.	CARGO	No.	ABONO
1	A la apertura en libros por el saldo del ejercicio inmediato anterior.	1	Por el cobro de los otros derechos a recibir efectivo y equivalentes, antes de su exigibilidad.
2	Por los otros derechos a recibir efectivo y equivalentes.	2	Por el traspaso de la porción de otros derechos a recibir efectivo o equivalentes de largo plazo a corto plazo.
		3	Al cierre de libros por el saldo deudor de la cuenta.

SU SALDO REPRESENTA

Los derechos de cobro originados en el desarrollo de las actividades de la Fiscalía, de los cuales se espera recibir una contraprestación representada en recursos, bienes o servicios; siendo exigibles en un plazo mayor a doce meses, no incluidos en las cuentas anteriores.

OBSERVACIONES





NUMERO	GENERO	GRUPO	RUBRO	NATURALEZA
1.2.3.1	Activo	Activo No Circulante	Bienes Inmuebles, Infraestructura y Construcciones en Proceso	Deudora
CUENTA	Terrenos			

Reforma 06-01-2024

No.	CARGO	No.	ABONO
1	A la apertura en libros por el saldo del ejercicio inmediato anterior.	1	Por el devengado de venta de terrenos a valor en libros, con pérdida o con utilidad. Reforma 06-01-2024
2	Por la Incorporación del bien al Patrimonio al momento de hacer uso de la cláusula de la opción de compra del contrato de Arrendamiento Financiero.	2*	Por la reclasificación de anticipos a proveedores por adquisición de terrenos.
3	Por devengado por la adquisición de terrenos.	3	Por la entrega de terrenos en concesión.
4	Por la conclusión del contrato de comodato.	4	Por la entrega de terrenos en comodato.
5	Por el devengado de anticipos a proveedores por la adquisición de terrenos.	5	Por el reconocimiento inicial de las diferencias negativas tanto de existencias como de valores derivadas de la conciliación física-contable de los bienes.
6	Por la aplicación de anticipos a proveedores por la adquisición de terrenos.	6	Por el decremento del valor de los bienes derivado de la actualización por revaluación.
7	Por la conclusión del contrato por concesión de terrenos.		
8	Por el reconocimiento inicial de las diferencias positivas tanto de existencias como de valores derivadas de la conciliación física-contable de los bienes.	7	Por la baja de bienes derivado por pérdida, obsolescencia, deterioro, entre otros.
9	Por el incremento del valor de los bienes derivado de la actualización por revaluación.	8	Al cierre de libros por el saldo deudor de la cuenta.

SU SALDO REPRESENTA

El valor de tierras, terrenos y predios urbanos baldíos, campos con o sin mejoras necesarios para los usos propios de la Fiscalía.

OBSERVACIONES

Auxiliar por grupos homogéneos de bienes, de acuerdo al Clasificador por Objeto del Gasto, Concepto 5800 Bienes Inmuebles.

*Por el registro de anticipos presupuestarios





NUMERO	GENERO	GRUPO	RUBRO	NATURALEZA
1.2.3.2	Activo	Activo No Circulante	Bienes Inmuebles, Infraestructura y Construcciones en Proceso	Deudora
CUENTA	Viviendas			

Reforma 06-01-2024

No.	CARGO	No.	ABONO
1	A la apertura en libros por el saldo del ejercicio inmediato anterior.	1	Por el devengado de venta de viviendas a valor en libros, con pérdida o con utilidad. Reforma 06-01-2024
2	Por la Incorporación del bien al Patrimonio al momento de hacer uso de la cláusula de la opción de compra del contrato de Arrendamiento Financiero.	2*	Por la reclasificación de anticipos a proveedores por adquisición de viviendas.
3	Por el devengado de la adquisición de viviendas.	3	Por la entrega de viviendas en concesión.
4	Por el devengado de anticipos a proveedores por adquisición de viviendas.	4	Por la entrega de viviendas en comodato.
5	Por la conclusión del contrato de comodato por viviendas.	5	Por el reconocimiento inicial de las diferencias negativas tanto de existencias como de valores derivadas de la conciliación física-contable de los bienes.
6	Por la aplicación de anticipos a proveedores por adquisición de viviendas.	6	Por el decremento del valor de los bienes derivado de la actualización por revaluación.
7	Por la conclusión del contrato por concesión de viviendas.	7	Por la baja de bienes derivado por pérdida, obsolescencia, deterioro, siniestro, entre otros.
8	Por la capitalización de construcciones en proceso de viviendas.	8	Al cierre de libros por el saldo deudor de la cuenta.
9	Por la activación de construcciones en proceso de bienes propios por administración a bienes inmuebles e infraestructura, a la conclusión de la obra.		
10	Por el reconocimiento inicial de las diferencias positivas tanto de existencias como de valores derivadas de la conciliación física-contable de los bienes.		
11	Por el incremento del valor de los bienes derivado de la actualización por revaluación.		

SU SALDO REPRESENTA

El valor de viviendas que son edificadas principalmente como habitacionales requeridas por la Fiscalía para sus actividades.

OBSERVACIONES

Auxiliar por grupos homogéneos de bienes, de acuerdo al Clasificador por Objeto del Gasto, Concepto 5800 Bienes Inmuebles.

*Por el registro de anticipos presupuestarios





NUMERO	GENERO	GRUPO	RUBRO	NATURALEZA
1.2.3.3	Activo	Activo No Circulante	Bienes Inmuebles, Infraestructura y Construcciones en Proceso	Deudora
CUENTA	Edificios no Habitacionales			

Reforma 06-01-2024

No.	CARGO	No.	ABONO
1	A la apertura en libros por el saldo del ejercicio inmediato anterior.	1	Por el devengado de venta de edificios no habitacionales a valor en libros, con pérdida o con utilidad. Reforma 06-01-2024
2	Por la Incorporación del bien al Patrimonio al momento de hacer uso de la cláusula de la opción de compra del contrato de Arrendamiento Financiero.	2*	Por la reclasificación de anticipos a proveedores por la adquisición de edificios no habitacionales.
3	Por el devengado de la adquisición de edificios no habitacionales.	3	Por la entrega de edificios no habitacionales en concesión.
4	Por el devengado de anticipos a proveedores por la adquisición de edificios no habitacionales	4	Por la entrega de edificios no habitacionales en comodato.
5	Por la conclusión del contrato de comodato.	5	Por el reconocimiento inicial de las diferencias negativas tanto de existencias como de valores derivadas de la conciliación física-contable de los bienes.
6	Por la aplicación de anticipos a proveedores por la adquisición de edificios no habitacionales.	6	Por el decremento del valor de los bienes derivado de la actualización por revaluación.
7	Por la conclusión del contrato por concesión de edificios no habitacionales.	7	Por la baja de bienes derivado por pérdida, obsolescencia, deterioro, siniestro, entre otros.
8	Por la capitalización de construcciones en proceso de edificios no habitacionales.	8	Al cierre de libros por el saldo deudor de la cuenta.
9	Por la activación de construcciones en proceso de bienes propios por administración a bienes inmuebles e infraestructura, a la conclusión de la obra.		
10	Por el reconocimiento inicial de las diferencias positivas tanto de existencias como de valores derivadas de la conciliación física-contable de los bienes.		
11	Por el incremento del valor de los bienes derivado de la actualización por revaluación.		

SU SALDO REPRESENTA

El valor de edificios, tales como: oficinas, escuelas, hospitales, edificios industriales, comerciales y para la recreación pública, almacenes, hoteles y restaurantes que requiere la Fiscalía para desarrollar sus actividades.

OBSERVACIONES

Auxiliar por grupos homogéneos de bienes, de acuerdo al Clasificador por Objeto del Gasto, Concepto 5800 Bienes Inmuebles.

*Por el registro de anticipos presupuestarios





NUMERO	GENERO	GRUPO	RUBRO	NATURALEZA
1.2.3.4	Activos	Activos No Circulantes	Bienes Inmuebles, Infraestructura y Construcciones en Proceso	Deudora
CUENTA	Infraestructura			

Reforma 06-01-2024

No.	CARGO	No.	ABONO
1	A la apertura en libros por el saldo del ejercicio inmediato anterior.	1*	Por la reclasificación de anticipos a proveedores de bienes de infraestructura.
2	Por la incorporación de las obras terminadas de infraestructura de carreteras, ferroviarias y multimodal, portuaria, aeroportuaria, de telecomunicaciones, de agua potable, saneamiento, hidroagrícola y control de inundaciones, eléctrica, producción de hidrocarburos, refinación, gas, petroquímica, entre otros.	2	Por la entrega de infraestructura en concesión.
3	Por las adiciones y mejoras capitalizables de los bienes de infraestructura de carreteras, ferroviarias y multimodal, portuaria, aeroportuaria, de telecomunicaciones, de agua potable, saneamiento, hidroagrícola y control de inundaciones, eléctrica, producción de hidrocarburos, refinación, gas, petroquímica, entre otros.	3	Por el reconocimiento inicial de las diferencias negativas tanto de existencias como de valores derivadas de la conciliación física-contable de los bienes.
4	Por el devengado de anticipos a proveedores de la adquisición de infraestructura.	4	Por el decremento del valor de los bienes derivado de la actualización por revaluación.
5	Por la conclusión del contrato de concesión infraestructura	5	Por la baja de bienes derivado por pérdida, obsolescencia, deterioro, siniestro, entre otros.
6	Por la capitalización de construcciones en proceso de bienes propios de la administración a infraestructura, a la conclusión de la obra.	6	Por el registro de la obra pública no capitalizable al concluir la obra.
7	Por el reconocimiento inicial de las diferencias positivas tanto de existencias como de valores derivadas de la conciliación física-contable de los bienes. <i>Reforma 06-01-2024</i> <i>Adición 06-01-2024</i>	7	Al cierre de libros por el saldo deudor de la cuenta.
8	Por el incremento del valor de los bienes derivado de la actualización por revaluación. <i>Adición 06-01-2024</i> Por la aplicación del anticipo a proveedores de infraestructura. <i>Adición 06-01-2024</i>		

SU SALDO REPRESENTA

El valor de las inversiones físicas que se consideran necesarias para el desarrollo de una actividad productiva.

OBSERVACIONES

Auxiliar por tipo de bien de infraestructura.
*Por el registro de anticipos presupuestarios





NUMERO	GENERO	GRUPO	RUBRO	NATURALEZA
1.2.3.5	Activos	Activos No Circulantes	Bienes Inmuebles, Infraestructura y Construcción en Proceso	Deudora
CUENTA	Construcciones en Proceso en Bienes de Dominio Público			

Reforma 06-01-2024

No.	CARGO	No.	ABONO
1	A la apertura en libros por el saldo del ejercicio inmediato anterior.	1*	Por la reclasificación de anticipos a contratistas por obras públicas en bienes de dominio público.
2	Por el devengado de las obras públicas en bienes de dominio público.	2	Por la capitalización de obras terminadas de viviendas, edificios no habitacionales e infraestructura.
3	Por el devengo de anticipos a contratistas por obras públicas en bienes de dominio público.	3	Por el registro de la obra pública no capitalizable al concluir la obra.
4	Por la aplicación de anticipos a contratistas por obras públicas en bienes de dominio público.	4	Al cierre de libros por el saldo deudor de la cuenta.
5	Por la capitalización de obras públicas en bienes de dominio público por administración y estudios, formulación y evaluación de proyectos de la administración con tipo de gasto de capital.		

SUBCUENTAS COMPRENDIDAS

- 1.2.3.5.1 Edificación habitacional en Proceso
[Nombre de subcuenta reformado 06-01-2024](#)
- 1.2.3.5.2 Edificación no habitacional en Proceso
[Nombre de subcuenta reformado 06-01-2024](#)
- 1.2.3.5.3 Construcción de obras para el abastecimiento de agua, petróleo, gas, electricidad y telecomunicaciones en Proceso
[Nombre de subcuenta reformado 06-01-2024](#)
- 1.2.3.5.4 División de terrenos y construcción de obras de urbanización en Proceso
[Nombre de subcuenta reformado 06-01-2024](#)
- 1.2.3.5.5 Construcción de vías de comunicación en Proceso
[Nombre de subcuenta reformado 06-01-2024](#)
- 1.2.3.5.6 Otras construcciones de ingeniería civil u obra pesada en Proceso
[Nombre de subcuenta reformado 06-01-2024](#)
- 1.2.3.5.7 Instalaciones y equipamiento en construcciones en proceso
[Nombre de subcuenta reformado 06-01-2024](#)
- 1.2.3.5.8 Trabajos de acabados en edificaciones y otros trabajos especializado en proceso
[Nombre de subcuenta reformado 06-01-2024](#)

PARTIDAS COG RELACIONADAS

- 611 Edificación habitacional
- 612 Edificación no habitacional
- 613 Construcción de obras para el abastecimiento de agua, petróleo, gas, electricidad y telecomunicaciones
- 614 División de terrenos y construcción de obras de urbanización
- 615 Construcción de vías de comunicación
- 616 Otras construcciones de ingeniería civil u obra pesada
- 617 Instalaciones y equipamiento en construcciones
- 619 Trabajos de acabados en edificaciones y otros trabajos especializados

SU SALDO REPRESENTA

El monto de las construcciones en proceso en bienes de dominio público de acuerdo con lo establecido en la Ley General de Bienes Nacionales y otras leyes aplicables. Incluye los gastos en estudios de pre-inversión y preparación de los proyectos.

OBSERVACIONES

Auxiliar por grupos homogéneos de bienes, de acuerdo al Clasificador por Objeto del Gasto, Concepto 6100 Obra Pública en bienes de dominio público.

*Por el registro de anticipos presupuestarios





NUMERO	GENERO	GRUPO	RUBRO	NATURALEZA
1.2.3.6	Activos	Activos No Circulantes	Bienes Inmuebles Infraestructura y Construcciones en Proceso	Deudora
CUENTA	Construcciones en Proceso en Bienes Propios			

Nombre de Rubro Reformado 06-01-2024

No.	CARGO	No.	ABONO
1	A la apertura en libros por el saldo del ejercicio inmediato anterior.	1*	Por la reclasificación de anticipos a contratistas.
2	Por el devengado de obras públicas en bienes propios.	2	De la capitalización de construcciones en proceso de bienes propios por administración a bienes inmuebles e infraestructura, a la conclusión de la obra.
3	Por el devengado de anticipos a contratistas de obras públicas en bienes propios.		
4	Por la capitalización de obras públicas de la administración y estudios, formulación y evaluación de proyectos de la administración con tipo de gasto de capital.	3	Al cierre de libros por el saldo deudor de la cuenta.
5	Por la aplicación de los anticipos a contratistas por obras públicas		

SUSBCUENTAS COMPRENDIDAS		PARTIDAS DEL COG RELACIONADAS	
1.2.3.6.1	Edificación habitacional en Proceso Nombre de subcuenta reformado 06-01-2024	621	Edificación habitacional
1.2.3.6.2	Edificación no habitacional en Proceso Nombre de subcuenta reformado 06-01-2024	622	Edificación no habitacional
1.2.3.6.3	Construcción de obras para el abastecimiento de agua, petróleo, gas, electricidad y telecomunicaciones en Proceso Nombre de subcuenta reformado 06-01-2024	623	Construcción de obras para el abastecimiento de agua, petróleo, gas, electricidad y telecomunicaciones
1.2.3.6.4	División de terrenos y construcción de obras de urbanización en Proceso Nombre de subcuenta reformado 06-01-2024	624	División de terrenos y construcción de obras de urbanización
1.2.3.6.5	Construcción de vías de comunicación en Proceso Nombre de subcuenta reformado 06-01-2024	625	Construcción de vías de comunicación
1.2.3.6.6	Otras construcciones de ingeniería civil u obra pesada en Proceso Nombre de subcuenta reformado 06-01-2024	626	Otras construcciones de ingeniería civil u obra pesada
1.2.3.6.7	Instalaciones y equipamiento en construcciones en Proceso Nombre de subcuenta reformado 06-01-2024	627	Instalaciones y equipamiento en construcciones
1.2.3.6.9	Trabajos de acabados en edificaciones y otros trabajos especializado en Proceso Nombre de subcuenta reformado 06-01-2024	629	Trabajos de acabados en edificaciones y otros trabajos especializados

SU SALDO REPRESENTA

El monto de las construcciones en proceso de bienes Inmuebles propiedad de la Fiscalía, incluye los gastos en estudios de pre-inversión y preparación del proyecto.

OBSERVACIONES

Auxiliar por grupos homogéneos de bienes, de acuerdo al Clasificador por Objeto del Gasto, Concepto 6200 Obra Pública en Bienes Propios.

*Por el registro de anticipos presupuestarios





NUMERO	GENERO	GRUPO	RUBRO	NATURALEZA
1.2.3.9	Activo	Activo No Circulante	Bienes Inmuebles, Infraestructura y Construcciones en Proceso	Deudora
CUENTA	Otros Bienes Inmuebles			

Reforma 06-01-2024

No.	CARGO	No.	ABONO
1	A la apertura en libros por el saldo del ejercicio inmediato anterior.	1	Por el devengado de venta de otros bienes inmuebles a valor en libros, con pérdida o con utilidad Reforma 06-01-2024
2	Por la Incorporación del bien al Patrimonio al momento de hacer uso de la cláusula de la opción de compra del contrato de Arrendamiento Financiero.	2	Por la entrega de otros bienes en comodato.
3	Por el devengado de la adquisición de otros bienes inmuebles.	3*	Por la reclasificación de anticipos a proveedores de otros bienes inmuebles.
4	Por el devengado de anticipos a proveedores de otros bienes inmuebles.	4	Por la entrega de otros bienes en concesión.
5	Por la conclusión del contrato de comodato.	5	Al cierre de libros por el saldo deudor de la cuenta.
6	Por la aplicación de anticipos a proveedores de otros bienes inmuebles.		
7	Por la conclusión del contrato de concesión.		
8	Por la capitalización de construcciones en proceso de bienes propios por administración a bienes inmuebles e infraestructura; a la conclusión de la obra. Adición 06-01-2024		

SU SALDO REPRESENTA

El monto de las adquisiciones de todo tipo de bienes inmuebles, infraestructura y construcciones; así como los gastos derivados de actos de su adquisición, adjudicación, expropiación e indemnización y los que se generen por estudios de pre inversión, no incluidos en las cuentas anteriores.

OBSERVACIONES

Auxiliar por grupos homogéneos de bienes, de acuerdo al Clasificador por Objeto del Gasto, Concepto 5800 Bienes Inmuebles

[Reforma 06-01-2024](#)





NUMERO	GENERO	GRUPO	RUBRO	NATURALEZA
1.2.4.1	Activo	Activo No Circulante	Bienes Muebles	Deudora
CUENTA	Mobiliario y Equipo de Administración			

Reforma 06-01-2024

No.	CARGO	No.	ABONO
1	A la apertura en libros por el saldo del ejercicio inmediato anterior.	1*	Por la reclasificación de anticipos a proveedores de bienes muebles.
2	Por el devengado de la adquisición: - Muebles de oficina y estantería - Muebles, excepto de oficina y estantería - Equipo de cómputo y de tecnologías de la información - Otros mobiliarios y equipos de administración	2	Por el devengado de venta de mobiliario y equipo de administración a valor en libros, con pérdida o con utilidad. Reforma 06-01-2024
3	Por el devengado del anticipo a proveedores de la adquisición de mobiliario y equipo de administración.	3	Por la entrega de otros bienes en comodato.
4	Por la aplicación de anticipos a proveedores.	4	Por la entrega de otros bienes en concesión.
5	Por la incorporación de mobiliario y equipo al Patrimonio al momento de hacer uso de la cláusula de la opción de compra del contrato de Arrendamiento Financiero.	5	Por el reconocimiento inicial de las diferencias negativas tanto de existencias como de valores derivadas de la conciliación física-contable de los bienes.
6	Por la conclusión del contrato de comodato.	6	Por el decremento del valor de los bienes derivado de la actualización por revaluación.
7	Por la conclusión del contrato de concesión.	7	Por la baja de bienes derivado por pérdida, obsolescencia, deterioro, extravío, robo, siniestro, entre otros.
8	Por el reconocimiento inicial de las diferencias positivas tanto de existencias como de valores derivadas de la conciliación física-contable de los bienes.	8	Al cierre de libros por el saldo deudor de la cuenta.
9	Por el incremento del valor de los bienes derivado de la actualización por revaluación.		

SUBCUENTAS COMPRENDIDAS		PARTIDAS COG RELACIONADS	
1.2.4.1.1	Muebles de oficina y estantería	511	Muebles de oficina y estantería
1.2.4.1.2	Muebles, excepto de oficina y estantería	512	Muebles, excepto de oficina y estantería
1.2.4.1.3	Equipo de cómputo y de tecnologías de la información	515	Equipo de cómputo y de tecnologías de la información
1.2.4.1.9	Otros mobiliarios y equipos de administración	519	Otros mobiliarios y equipos de administración

SU SALDO REPRESENTA

El monto de toda clase de mobiliario y equipo de administración, bienes informáticos y equipo de cómputo; así como las refacciones mayores correspondientes a este concepto. Incluye los pagos por adjudicación, expropiación e indemnización de bienes muebles a favor del Gobierno.

Reforma 06-01-2024

OBSERVACIONES

Auxiliar por grupos homogéneos de bienes, de acuerdo al Clasificador por Objeto del Gasto, Concepto 5100 Mobiliario y Equipo de Administración.

*Por el registro de anticipos presupuestarios





NUMERO	GENERO	GRUPO	RUBRO	NATURALEZA
1.2.4.2	Activo	Activo No Circulante	Bienes Muebles	Deudora
CUENTA	Mobiliario y Equipo Educacional y Recreativo			

Reforma 06-01-2024

No.	CARGO	No.	ABONO
1	A la apertura en libros por el saldo del ejercicio inmediato anterior.	1*	Por la reclasificación de anticipos a proveedores de bienes muebles.
2	Por el devengado de anticipos a proveedores de la adquisición de: - Equipos y aparatos audiovisuales - Aparatos deportivos - Cámaras fotográficas y de video - Otro mobiliario y equipo educacional y recreativo	2	Por el devengado de venta de mobiliario y equipo educacional y recreativo a valor en libros, con pérdida o con utilidad. Reforma 06-01-2024
3	Por el devengado de la adquisición de mobiliario y equipo educacional y recreativo.	3	Por la entrega de otros bienes en comodato.
4	Por la aplicación de anticipos a proveedores.	4	Por la entrega de otros bienes en concesión.
5	Por la Incorporación de mobiliario y equipo educacional y recreativo al Patrimonio al momento de hacer uso de la cláusula de la opción de compra del contrato de Arrendamiento Financiero.	5	Por el reconocimiento inicial de las diferencias negativas tanto de existencias como de valores derivadas de la conciliación física-contable de los bienes.
6	Por la conclusión del contrato de comodato.	6	Por el decremento del valor de los bienes derivado de la actualización por revaluación.
7	Por la conclusión del contrato de concesión.	7	Por la baja de bienes derivado por pérdida, obsolescencia, deterioro, extravío, robo, siniestro, entre otros.
8	Por el reconocimiento inicial de las diferencias positivas tanto de existencias como de valores derivadas de la conciliación física-contable de los bienes.	8	Al cierre de libros por el saldo deudor de la cuenta.
9	Por el incremento del valor de los bienes derivado de la actualización por revaluación.		

SUBCUENTAS COMPRENDIDAS

PARTIDAS DEL COG RELACIONADAS

1.2.4.2.1	Equipos y aparatos audiovisuales	521	Equipos y aparatos audiovisuales
1.2.4.2.2	Aparatos deportivos	522	Aparatos deportivos
1.2.4.2.3	Cámaras fotográficas y de video	523	Cámaras fotográficas y de video
1.2.4.2.9	Otro mobiliario y equipo educacional y recreativo	529	Otro mobiliario y equipo educacional y recreativo

SU SALDO REPRESENTA

El monto de equipos educacionales y recreativos. Incluye refacciones y accesorios mayores correspondientes a estos activos.

OBSERVACIONES

Auxiliar por grupos homogéneos de bienes, de acuerdo al Clasificador por Objeto del Gasto, Concepto 5200 Mobiliario y Equipo Educacional y Recreativo.

*Por el registro de anticipos presupuestarios





NUMERO	GENERO	GRUPO	RUBRO	NATURALEZA
1.2.4.3	Activo	Activo No Circulante	Bienes Muebles	Deudora
CUENTA	Equipo e Instrumental Médico y de Laboratorio			

Reforma 06-01-2024

No.	CARGO	No.	ABONO
1	A la apertura en libros por el saldo del ejercicio inmediato anterior.	1*	Por la reclasificación de anticipos a proveedores de bienes muebles.
2	Por el devengado de pasivo de anticipos a proveedores por la adquisición de: - Equipo médico y de laboratorio - Instrumental médico y de laboratorio	2	Por el devengado por la venta de equipo e instrumental médico y de laboratorio a valor en libros, con pérdida o con utilidad. Reforma 06-01-2024
3	Por el devengado de la adquisición de equipo e instrumental médico y de laboratorio.	3	Por la entrega de otros bienes en comodato.
4	Por la aplicación de anticipos a proveedores.	4	Por la entrega de otros bienes en concesión.
5	Por la Incorporación de equipo e instrumental médico y de laboratorio al Patrimonio al momento de hacer uso de la cláusula de la opción de compra del contrato de Arrendamiento Financiero.	5	Por el reconocimiento inicial de las diferencias negativas tanto de existencias como de valores derivadas de la conciliación física-contable de los bienes.
6	Por la conclusión del contrato de comodato.	6	Por el decremento del valor de los bienes derivado de la actualización por revaluación.
7	Por la conclusión del contrato de concesión.		
8	Por el reconocimiento inicial de las diferencias positivas tanto de existencias como de valores derivadas de la conciliación física-contable de los bienes.	7	Por la baja de bienes derivado por pérdida, obsolescencia, deterioro, extravío, robo, siniestro, entre otros.
9	Por el incremento del valor de los bienes derivado de la actualización por revaluación.	8	Al cierre de libros por el saldo deudor de la cuenta.

SUBCUENTAS COMPRENDIDAS		PARTIDAS DEL COG RELACIONADAS	
1.2.4.3.1	Equipo médico y de laboratorio	531	Equipo médico y de laboratorio
1.2.4.3.2	Instrumental médico y de laboratorio	532	Instrumental médico y de laboratorio

SU SALDO REPRESENTA

El monto de equipo e instrumental médico y de laboratorio requerido para proporcionar los servicios médicos, hospitalarios y demás actividades de salud e investigación científica y técnica. Incluye refacciones y accesorios mayores correspondientes a estos activos.

OBSERVACIONES

Auxiliar por grupos homogéneos de bienes, de acuerdo al Clasificador por Objeto del Gasto, concepto 5300 Equipo e Instrumental Médico y de Laboratorio.

*Por el registro de anticipos presupuestarios





NUMERO	GENERO	GRUPO	RUBRO	NATURALEZA
1.2.4.4	Activo	Activo No Circulante	Bienes Muebles	Deudora
CUENTA	Vehículos y Equipo de Transporte			

Reforma 06-01-2024

No.	CARGO	No.	ABONO
1	A la apertura en libros por el saldo del ejercicio inmediato anterior.	1*	Por la reclasificación de anticipos a proveedores de bienes muebles.
2	Por el devengado de anticipos a proveedores de la adquisición de: <ul style="list-style-type: none"> - Automóviles y equipo terrestre - Carrocerías y remolques - Equipo aeroespacial - Equipo ferroviario - Embarcaciones - Otros equipos de transporte 	2	Por el devengado de venta de equipo de transporte a valor en libros, con pérdida o con utilidad. Reforma 06-01-2024
		3	Por la entrega de otros bienes en comodato.
		4	Por la entrega de otros bienes en concesión.
3	Por el devengado de la adquisición de equipo de transporte.	5	Por el reconocimiento inicial de las diferencias negativas tanto de existencias como de valores derivadas de la conciliación física-contable de los bienes.
4	Por la aplicación de anticipos a proveedores.		
5	Por la Incorporación de equipo de transporte al Patrimonio al momento de hacer uso de la cláusula de la opción de compra del contrato de Arrendamiento Financiero.	6	Por el decremento del valor de los bienes derivado de la actualización por revaluación.
6	Por la conclusión del contrato de comodato.	7	Por la baja de bienes derivado por pérdida, obsolescencia, deterioro, extravío, robo, siniestro, entre otros.
7	Por la conclusión del contrato de concesión.		
8	Por el reconocimiento inicial de las diferencias positivas tanto de existencias como de valores derivadas de la conciliación física-contable de los bienes.	8	Al cierre de libros por el saldo deudor de la cuenta.
9	Por el incremento del valor de los bienes derivado de la actualización por revaluación.		

SUBCUENTAS COMPRENDIDAS

1.2.4.4.1	Automóviles y equipo terrestre
1.2.4.4.2	Carrocerías y remolques
1.2.4.4.3	Equipo aeroespacial
1.2.4.4.4	Equipo ferroviario
1.2.4.4.5	Embarcaciones
1.2.4.4.9	Otros equipos de transporte

PARTIDAS DEL COG RELACIONADAS

541	Vehículos y equipo terrestre
542	Carrocerías y remolques
543	Equipo aeroespacial
544	Equipo ferroviario
545	Embarcaciones
549	Otros equipos de transporte

SU SALDO REPRESENTA

El monto de toda clase de equipo de transporte terrestre, ferroviario, aéreo, aeroespacial, marítimo, lacustre, fluvial y auxiliar de transporte. Incluye refacciones y accesorios mayores correspondientes a estos activos.

OBSERVACIONES

Auxiliar por grupos homogéneos de bienes, de acuerdo al Clasificador por Objeto del Gasto, concepto 5400 Vehículos y Equipo de Transporte.

*Por el registro de anticipos presupuestarios





NUMERO	GENERO	GRUPO	RUBRO	NATURALEZA
1.2.4.5	Activo	Activo No Circulante	Bienes Muebles	Deudora
CUENTA	Equipo de Defensa y Seguridad			

Reforma 06-01-2024

No.	CARGO	No.	ABONO
1	A la apertura de libros por el saldo del ejercicio inmediato anterior.	1*	Por la reclasificación de anticipos a proveedores de bienes de defensa y seguridad.
2	Por el devengado de anticipos a proveedores de la adquisición de equipo de defensa y seguridad.	2	Por el devengado de venta de equipo de defensa y seguridad a valor en libros, con pérdida o con utilidad. Reforma 06-01-2024
3	Por el devengado de la adquisición de equipo de defensa y seguridad.	3	Por la entrega de otros bienes en comodato.
4	Por la aplicación de anticipos a proveedores.	4	Por la entrega de otros bienes en concesión.
5	Por la Incorporación de equipo de defensa y seguridad al Patrimonio al momento de hacer uso de la cláusula de la opción de compra del contrato de Arrendamiento Financiero.	5	Por el reconocimiento inicial de las diferencias negativas tanto de existencias como de valores derivadas de la conciliación física-contable de los bienes.
6	Por la conclusión del contrato de comodato.	6	Por el decremento del valor de los bienes derivado de la actualización por revaluación.
7	Por la conclusión del contrato de concesión.		
8	Por el reconocimiento inicial de las diferencias positivas tanto de existencias como de valores derivadas de la conciliación física-contable de los bienes.	7	Por la baja de bienes derivado por pérdida, obsolescencia, deterioro, extravío, robo, siniestro, entre otros.
9	Por el incremento del valor de los bienes derivado de la actualización por revaluación.	8	Al cierre de libros por el saldo deudor de la cuenta.

SU SALDO REPRESENTA

El monto de maquinaria y equipo necesario para el desarrollo de las funciones de seguridad pública y demás bienes muebles instrumentales de inversión, requeridos durante la ejecución de programas, investigaciones, acciones y actividades en materia de seguridad pública y nacional, cuya realización implique riesgo, urgencia y confidencialidad extrema, en cumplimiento de funciones y actividades oficiales.

OBSERVACIONES

Auxiliar por grupos homogéneos de equipo de acuerdo al Clasificador por Objeto del Gasto, concepto 5500.





*Por el registro de anticipos presupuestarios				
NUMERO	GENERO	GRUPO	RUBRO	NATURALEZA
1.2.4.6	Activo	Activo No Circulante	Bienes Muebles	Deudora
CUENTA	Maquinaria, Otros Equipos y Herramientas			

Reforma 06-01-2024

No.	CARGO	No.	ABONO
1	A la apertura de libros por el saldo del ejercicio inmediato anterior.	1*	Por la reclasificación de anticipos a proveedores de maquinaria, otros equipos y herramientas.
2	Por el devengado de anticipos a proveedores por la adquisición de: <ul style="list-style-type: none"> - Maquinaria y equipo agropecuario - Maquinaria y equipo industrial - Maquinaria y equipo de construcción - Sistemas de aire acondicionado, calefacción y de refrigeración industrial y comercial - Equipo de comunicación y telecomunicación - Equipo de generación eléctrica, aparatos y accesorios eléctricos - Herramientas y maquinaria-herramienta - Otros equipos 	2	Por el devengado de venta de maquinaria, otros equipos y herramientas a valor en libros, con pérdida o con utilidad.
			Reforma 06-01-2024
		3	Por la entrega de otros bienes en comodato.
		4	Por la entrega de otros bienes en concesión.
		5	Por el reconocimiento inicial de las diferencias negativas tanto de existencias como de valores derivadas de la conciliación física-contable de los bienes.
		6	Por el decremento del valor de los bienes derivado de la actualización por revaluación.
3	Por el devengado de la adquisición de maquinaria, otros equipos y herramientas.	7	Por la baja de bienes derivado por pérdida, obsolescencia, deterioro, extravío, robo, siniestro, entre otros.
4	Por la aplicación de anticipos a proveedores.		
5	Por la Incorporación de maquinaria, otros equipos y herramientas al Patrimonio al momento de hacer uso de la cláusula de la opción de compra del contrato de Arrendamiento Financiero.	8	Al cierre de libros por el saldo deudor de la cuenta.
6	Por la conclusión del contrato de comodato.		
7	Por la conclusión del contrato de concesión.		
8	Por el reconocimiento inicial de las diferencias positivas tanto de existencias como de valores derivadas de la conciliación física-contable de los bienes.		
9	Por el incremento del valor de los bienes derivado de la actualización por revaluación.		

SUBCUENTAS COMPRENDIDAS		PARTIDAS DEL COG RELACIONADAS	
1.2.4.6.1	Maquinaria y equipo agropecuario	561	Maquinaria y equipo agropecuario
1.2.4.6.2	Maquinaria y equipo industrial	562	Maquinaria y equipo industrial
1.2.4.6.3	Maquinaria y equipo de construcción	563	Maquinaria y equipo de construcción
1.2.4.6.4	Sistemas de aire acondicionado, calefacción y de refrigeración industrial y comercial	564	Sistemas de aire acondicionado, calefacción y de refrigeración industrial y comercial
1.2.4.6.5	Equipo de comunicación y telecomunicación	565	Equipo de comunicación y telecomunicación
1.2.4.6.6	Equipo de generación eléctrica, aparatos y accesorios eléctricos	566	Equipo de generación eléctrica, aparatos y accesorios eléctricos
1.2.4.6.7	Herramientas y máquinas-herramientas	567	Herramientas y máquinas-herramientas
1.2.4.6.9	Otros equipos	569	Otros equipos

SU SALDO REPRESENTA

El monto de toda clase de maquinaria y equipo no comprendidas en las cuentas anteriores, incluye refacciones y accesorios mayores correspondientes a estos activos.

OBSERVACIONES

Auxiliar por grupos homogéneos de bienes, de acuerdo al Clasificador por Objeto del Gasto, concepto 5600.

*Por el registro de anticipos presupuestarios





NUMERO	GENERO	GRUPO	RUBRO	NATURALEZA
1.2.4.7	Activo	Activo No Circulante	Bienes Muebles	Deudora
CUENTA	Colecciones, Obras de Arte y Objetos Valiosos			

Reforma 06-01-2024

No.	CARGO	No.	ABONO
1	A la apertura de libros por el saldo del ejercicio inmediato anterior.	1*	Por la reclasificación de anticipos a proveedores de colecciones, obras de arte y objetos valiosos.
2	Por el devengado de anticipos a proveedores por la adquisición de: - Bienes artísticos, culturales y científicos - Otros objetos de valor	2	Por el devengado de venta de colecciones, obras de arte y objetos valiosos a valor en libros, con pérdida o con utilidad. Reforma 06-01-2024
3	Por el devengado de la adquisición de colecciones, obras de arte y objetos valiosos.	3	Por la entrega de otros bienes en comodato.
4	Por la aplicación de anticipos a proveedores.	4	Por la entrega de otros bienes en concesión.
5	Por la conclusión del contrato de comodato.	5	Por el reconocimiento inicial de las diferencias negativas tanto de existencias como de valores derivadas de la conciliación física-contable de los bienes.
6	Por la conclusión del contrato de concesión.	6	Por el decremento del valor de los bienes derivado de la actualización por revaluación.
7	Por el reconocimiento inicial de las diferencias positivas tanto de existencias como de valores derivadas de la conciliación física-contable de los bienes.	7	Por la baja de bienes derivado por pérdida, obsolescencia, deterioro, extravío, robo, siniestro, entre otros.
8	Por el incremento del valor de los bienes derivado de la actualización por revaluación.	8	Al cierre de libros por el saldo deudor de la cuenta.

SUBCUENTAS COMPRENDIDAS

1.2.4.7.1	Bienes artísticos, culturales y científicos
1.2.4.7.2	Objetos de valor

PARTIDAS DEL COG RELACIONADAS

513	Bienes artísticos, culturales y científicos
514	Objetos de valor

SU SALDO REPRESENTA

El monto de bienes artísticos, obras de arte, objetos valiosos y otros elementos coleccionables, excepto los comprendidos y declarados en los artículos 33 y 34 de la Ley Federal sobre Monumentos y Zonas Arqueológicas, Artísticas e Históricas, o cualquier otro expresamente señalado como tal de acuerdo con las disposiciones legales aplicables.

OBSERVACIONES

Auxiliar por grupos homogéneos de bienes, de acuerdo al Clasificador por Objeto del Gasto, concepto 5100, partidas 513 y 514.

*Por el registro de anticipos presupuestarios





NUMERO	GENERO	GRUPO	RUBRO	NATURALEZA
1.2.4.8	Activo	Activo No Circulante	Bienes Muebles	Deudora
CUENTA	Activos Biológicos			

Reforma 06-01-2024

No.	CARGO	No.	ABONO
1	A la apertura de libros por el saldo del ejercicio inmediato anterior.	1*	Por la reclasificación de anticipos a proveedores de activos biológicos.
2	Por el devengado de anticipos a proveedores por la adquisición de:	2	Por el devengado de venta de activos biológicos a valor en libros, con pérdida o con utilidad.
	- Bovinos		
	- Porcinos		
	- Aves	3	Por el reconocimiento inicial de las diferencias negativas tanto de existencias como de valores derivadas de la conciliación física-contable de los bienes.
	- Ovinos y caprinos		
	- Peces y acuicultura		
	- Equinos	4	Por el decremento del valor de los bienes derivado de la actualización por revaluación.
	- Especies menores y de zoológico		
	- Árboles y plantas		
	- Otros activos biológicos		
3	Por el devengado de la adquisición activos biológicos.	5	Por la baja de bienes derivado por pérdida, obsolescencia, deterioro, extravío, robo, siniestro, entre otros.
4	Por la aplicación de anticipos a proveedores.		
5	Por el reconocimiento inicial de las diferencias positivas tanto de existencias como de valores derivadas de la conciliación física-contable de los bienes.	6	Al cierre de libros por el saldo deudor de la cuenta.
6	Por el incremento del valor de los bienes derivado de la actualización por revaluación.		

SUBCUENTAS COMPRENDIDAS

PARTIDAS DEL COG RELACIONADAS

1.2.4.8.1	Bovinos	571	Bovinos
1.2.4.8.2	Porcinos	572	Porcinos
1.2.4.8.3	Aves	573	Aves
1.2.4.8.4	Ovinos y caprinos	574	Ovinos y caprinos
1.2.4.8.5	Peces y acuicultura	575	Peces y acuicultura
1.2.4.8.6	Equinos	576	Equinos
1.2.4.8.7	Especies menores y de zoológico	577	Especies menores y de zoológico
1.2.4.8.8	Árboles y plantas	578	Árboles y plantas
1.2.4.8.9	Otros activos biológicos	579	Otros activos biológicos

SU SALDO REPRESENTA

El monto de toda clase de especies animales y otros seres vivos, tanto para su utilización en el trabajo como para su fomento, exhibición y reproducción.

OBSERVACIONES

Auxiliar por grupos homogéneos de bienes, de acuerdo al Clasificador por Objeto del Gasto, concepto 5700.

*Por el registro de anticipos presupuestarios





NUMERO	GENERO	GRUPO	RUBRO	NATURALEZA
1.2.5.1	Activo	Activo No Circulante	Activos Intangibles	Deudora
CUENTA	Software			

Reforma 06-01-2024

No.	CARGO	No.	ABONO
1	A la apertura de libros por el saldo del ejercicio inmediato anterior.	1*	Por la reclasificación de anticipos a proveedores de software.
2	Por el devengado de anticipos a proveedores por la adquisición de: - Paquetes - Programas - Otros intangibles análogos a paquetes y programas	2	Por el devengado de venta de software a valor en libros, con pérdida o con utilidad. Reforma 06-01-2024
3	Por el devengado de la adquisición de software.	3	Por el reconocimiento inicial de las diferencias negativas tanto de existencias como de valores derivadas de la conciliación física-contable de los bienes.
4	Por la aplicación de anticipos a proveedores.	4	Por el decremento del valor de los bienes derivado de la actualización por revaluación.
5	Por la Incorporación del software al Patrimonio al momento de hacer uso de la cláusula de la opción de compra del contrato de Arrendamiento Financiero.	5	Por la baja de bienes derivado por pérdida, obsolescencia, deterioro, robo, siniestro, entre otros.
6	Por el reconocimiento inicial de las diferencias positivas tanto de existencias como de valores derivadas de la conciliación física-contable de los bienes.	6	Al cierre de libros por el saldo deudor de la cuenta.
7	Por el incremento del valor de los bienes derivado de la actualización por revaluación.		

SU SALDO REPRESENTA

El monto de paquetes y programas de informática para ser aplicados en los sistemas administrativos y operativos computarizados de la Fiscalía.

OBSERVACIONES

Auxiliar por tipo de software, de acuerdo al Clasificador por Objeto del Gasto, concepto 5900, partidas 591.

*Por el registro de anticipos presupuestarios





NUMERO	GENERO	GRUPO	RUBRO	NATURALEZA
1.2.5.2	Activo	Activo No Circulante	Activos Intangibles	Deudora
CUENTA	Patentes, Marcas y Derechos			

Reforma 06-01-2024

No.	CARGO	No.	ABONO
1	A la apertura de libros por el saldo del ejercicio inmediato anterior.	1*	Por la reclasificación de anticipos a proveedores por patentes, marcas y derechos.
2	Por el devengado de anticipos a proveedores por la adquisición de: - Patentes - Marcas - Derechos	2	Por el devengado de venta de patentes, marcas y derechos a valor en libros, con pérdida o con utilidad. Reforma 06-01-2024
3	Por el devengado de la adquisición de patentes, marcas y derechos.	3	Por el reconocimiento inicial de las diferencias negativas tanto de existencias como de valores derivadas de la conciliación física-contable de los bienes.
4	Por la aplicación de anticipos a proveedores.	4	Por el decremento del valor de los bienes derivado de la actualización por revaluación.
5	Por el reconocimiento inicial de las diferencias positivas tanto de existencias como de valores derivadas de la conciliación física-contable de los bienes.	5	Por la baja de bienes derivado por pérdida, obsolescencia, deterioro, robo, siniestro, entre otros.
6	Por el incremento del valor de los bienes derivado de la actualización por revaluación.	6	Al cierre de libros por el saldo deudor de la cuenta.

SUBCUENTAS COMPRENDIDAS		PARTIDAS DEL COG RELACIONADAS	
1.2.5.2.1	Patentes	592	Patentes
1.2.5.2.2	Marcas	593	Marcas
1.2.5.2.3	Derechos	594	Derechos

SU SALDO REPRESENTA

El monto de patentes, marcas y derechos, para el desarrollo de las funciones de la Fiscalía.

OBSERVACIONES

Auxiliar por grupos homogéneos de bienes, de acuerdo al Clasificador por Objeto del Gasto, concepto 5900, partidas 592 a 594.

*Por el registro de anticipos presupuestarios





NUMERO	GENERO	GRUPO	RUBRO	NATURALEZA
1.2.5.3	Activo	Activo No Circulante	Activos Intangibles	Deudora
CUENTA	Concesiones y Franquicias			

Reforma 06-01-2024

No.	CARGO	No.	ABONO
1	A la apertura de libros por el saldo del ejercicio inmediato anterior.	1*	Por la reclasificación de anticipos a proveedores por concesiones y franquicias.
2	Por el devengado de anticipos a proveedores por la adquisición de: - Concesiones - Franquicias	2	Por el devengado de venta de concesiones y franquicias a valor en libros, con pérdida o con utilidad. Reforma 06-01-2024
3	Por el devengado de la adquisición de concesiones y franquicias.	3	Por el reconocimiento inicial de las diferencias negativas tanto de existencias como de valores derivadas de la conciliación física-contable de los bienes.
4	Por la aplicación de anticipos a proveedores.		
5	Por el reconocimiento inicial de las diferencias positivas tanto de existencias como de valores derivadas de la conciliación física-contable de los bienes.	4	Por el decremento del valor de los bienes derivado de la actualización por revaluación.
		5	Por la baja de bienes derivado por pérdida, obsolescencia, deterioro, robo, siniestro, entre otros.
6	Por el incremento del valor de los bienes derivado de la actualización por revaluación.	6	Al cierre de libros por el saldo deudor de la cuenta.

SUBCUENTAS COMPRENDIDAS

PARTIDAS DEL COG RELACIONADAS

1.2.5.3.1	Concesiones	595	Concesiones
1.2.5.3.2	Franquicias	596	Franquicias

SU SALDO REPRESENTA

El monto de derechos de explotación y franquicias para el uso de la Fiscalía.

OBSERVACIONES

Auxiliar por tipo de concesiones y franquicias, de acuerdo al Clasificador por Objeto del Gasto, concepto 5900, partidas 596 y 596.

*Por el registro de anticipos presupuestarios





NUMERO	GENERO	GRUPO	RUBRO	NATURALEZA
1.2.5.4	Activo	Activo No Circulante	Activos Intangibles	Deudora
CUENTA	Licencias			

Reforma 06-01-2024

No.	CARGO	No.	ABONO
1	A la apertura de libros por el saldo del ejercicio inmediato anterior.	1*	Por la reclasificación de anticipos a proveedores por licencias.
2	Del devengado de anticipos a proveedores por la adquisición de: - Licencias informáticas e intelectuales - Licencias industriales, comerciales y otras	2	Por el devengado de aprovechamientos patrimoniales por venta de licencias a valor en libros, con pérdida o con utilidad. Reforma 06-01-2024
3	Por el devengado de la adquisición de licencias.	3	Por el reconocimiento inicial de las diferencias negativas tanto de existencias como de valores derivadas de la conciliación física-contable de los bienes.
4	Por la aplicación de anticipos a proveedores.	4	Por el decremento del valor de los bienes derivado de la actualización por revaluación.
5	Por el reconocimiento inicial de las diferencias positivas tanto de existencias como de valores derivadas de la conciliación física-contable de los bienes.	5	Por la baja de bienes derivado por pérdida, obsolescencia, deterioro, robo, siniestro, entre otros.
6	Por el incremento del valor de los bienes derivado de la actualización por revaluación.	6	Al cierre de libros por el saldo deudor de la cuenta.

SUBCUENTAS COMPRENDIDAS		PARTIDAS DEL COG RELACIONADAS	
1.2.5.4.1	Licencias informáticas e intelectuales	597	Licencias informáticas e intelectuales
1.2.5.4.2	Licencias industriales, comerciales y otras	598	Licencias industriales, comerciales y otras

SU SALDO REPRESENTA

El monto de permisos informáticos e intelectuales así como permisos relacionados con negocios.

OBSERVACIONES

Auxiliar por grupos homogéneos de bienes, de acuerdo al Clasificador por Objeto del Gasto, concepto 5900, partidas 597 y 598.

*Por el registro de anticipos presupuestarios





NUMERO	GENERO	GRUPO	RUBRO	NATURALEZA
1.2.5.9	Activo	Activo No Circulante	Activos Intangibles	Deudora
CUENTA	Otros Activos Intangibles			

Reforma 06-01-2024

No.	CARGO	No.	ABONO
1	A la apertura de libros por el saldo del ejercicio inmediato anterior.	1*	Por la reclasificación de anticipos a proveedores por otros activos intangibles.
2	Por el devengado de anticipos a proveedores por la adquisición de otros activos intangibles.	2	Por el devengado de venta de otros activos intangibles a valor en libros, con pérdida o con utilidad. Reforma 06-01-2024
3	Por el devengado de la adquisición de otros activos intangibles.		
4	Por la aplicación de anticipos a proveedores.	3	Por el reconocimiento inicial de las diferencias negativas tanto de existencias como de valores derivadas de la conciliación física-contable de los bienes.
5	Por el reconocimiento inicial de las diferencias positivas tanto de existencias como de valores derivadas de la conciliación física-contable de los bienes.	4	Por el decremento del valor de los bienes derivado de la actualización por revaluación.
6	Por el incremento del valor de los bienes derivado de la actualización por revaluación.	5	Por la baja de bienes derivado por pérdida, obsolescencia, deterioro, robo, siniestro, entre otros.
		6	Al cierre de libros por el saldo deudor de la cuenta.

SU SALDO REPRESENTA

El monto de derechos por el uso de activos de la propiedad industrial, comercial, intelectual y otros, no incluidos en las cuentas anteriores.

OBSERVACIONES

Auxiliar por grupos homogéneos de bienes, de acuerdo al Clasificador por Objeto del Gasto, concepto 5900, partidas 599.

*Por el registro de anticipos presupuestarios





NUMERO	GENERO	GRUPO	RUBRO	NATURALEZA
1.2.6.1	Activo	Activo No Circulante	Depreciación, Deterioro y Amortización Acumulada de Bienes	Acreedora
CUENTA	Depreciación Acumulada de Bienes Inmuebles			

Reforma 06-01-2024

No.	CARGO	No.	ABONO
1	Por la baja de la depreciación por venta de bienes inmuebles a valor en libros, con pérdida o con utilidad. Reforma 06-01-2024	1	A la apertura de libros por el saldo del ejercicio inmediato anterior.
2	Al cierre de libros por el saldo acreedor de la cuenta. Reforma 06-01-2024	2	Por la depreciación de bienes inmuebles.

SU SALDO REPRESENTA

El monto acumulado de la depreciación de bienes inmuebles, de acuerdo a los lineamientos que emita el CONAC. Integra los montos acumulados de ejercicios fiscales anteriores.

OBSERVACIONES

Se llevará auxiliar por tipo de inmueble.





NUMERO	GENERO	GRUPO	RUBRO	NATURALEZA
1.2.6.2	Activo	Activo No Circulante	Depreciación, Deterioro y Amortización Acumulada de Bienes	Acreedora
CUENTA	Depreciación Acumulada de Infraestructura			

Reforma 06-01-2024

No.	CARGO	No.	ABONO
1	Por la baja de infraestructura Adición 06-01-2024	1	A la apertura de libros por el saldo del ejercicio inmediato anterior.
2	Al cierre de libros por el saldo acreedor de la cuenta. Reforma 06-01-2024	2	Por la depreciación de infraestructura Reforma 06-01-2024

SU SALDO REPRESENTA

El monto acumulado de la depreciación de infraestructura, de acuerdo a los lineamientos que emita el CONAC. Integra los montos acumulados de ejercicios fiscales anteriores.

OBSERVACIONES

Se llevará auxiliar por tipo de bien.





NUMERO	GENERO	GRUPO	RUBRO	NATURALEZA
1.2.6.3	Activo	Activo No Circulante	Depreciación, Deterioro y Amortización Acumulada de Bienes	Acreedora
CUENTA	Depreciación Acumulada de Bienes Muebles			

Reforma 06-01-2024

No.	CARGO	No.	ABONO
1	Por la baja de la depreciación por venta de bienes muebles a valor en libros, con pérdida o con utilidad. Reforma 06-01-2024	1	A la apertura de libros por el saldo del ejercicio inmediato anterior.
2	Al cierre de libros por el saldo acreedor de la cuenta. Reforma 06-01-2024	2	Por la depreciación de bienes muebles.

SU SALDO REPRESENTA

El monto acumulado de la depreciación de bienes muebles, de acuerdo a los lineamientos que emita el CONAC. Integra los montos acumulados de ejercicios fiscales anteriores.

OBSERVACIONES

Se llevará auxiliar por tipo de bien.





NUMERO	GENERO	GRUPO	RUBRO	NATURALEZA
1.2.6.4	Activo	Activo No Circulante	Depreciación, Deterioro y Amortización Acumulada de Bienes	Acreedora
CUENTA	Deterioro Acumulado de Activos Biológicos			

Reforma 06-01-2024

No.	CARGO	No.	ABONO
1	Por la baja de deterioro Adición 06-01-2024	1	A la apertura de libros por el saldo del ejercicio inmediato anterior.
2	Por la reversión de una pérdida por deterioro de los bienes. Adición 06-01-2024	2	Por el deterioro determinado. Adición 06-01-2024
3	Al cierre de libros por el saldo acreedor de la cuenta. Reforma 06-01-2024		

SU SALDO REPRESENTA

El monto acumulado de la pérdida en los beneficios económicos o en el potencial de servicio futuros de los bienes muebles (incluye activos biológicos), inmuebles, infraestructura e intangibles. Integra los montos acumulados de ejercicios fiscales anteriores.

[Reforma 06-01-2024](#)

OBSERVACIONES

Se llevará auxiliar por tipo de activo biológico.





NUMERO	GENERO	GRUPO	RUBRO	NATURALEZA
1.2.6.5	Activo	Activo No Circulante	Depreciación, Deterioro y Amortización Acumulada de Bienes	Acreedora
CUENTA	Amortización Acumulada de Activos Intangibles			

Reforma 06-01-2024

No.	CARGO	No.	ABONO
1	Por la baja de la amortización por venta de activos intangibles a valor en libros, con pérdida o con utilidad. Reforma 06-01-2024	1	A la apertura de libros por el saldo del ejercicio inmediato anterior.
2	Al cierre de libros por el saldo acreedor de la cuenta. Reforma 06-01-2024	2	Por la amortización de activos intangibles.

SU SALDO REPRESENTA

El monto acumulado de la amortización de activos intangibles de acuerdo con los lineamientos que emita el CONAC. Integra los montos acumulados de ejercicios fiscales anteriores.

OBSERVACIONES

Se llevará auxiliar por tipo de bien.





NUMERO	GENERO	GRUPO	RUBRO	NATURALEZA
1.2.7.1	Activo	Activo No Circulante	Activos Diferidos	Deudora
CUENTA	Estudios, Formulación y Evaluación de Proyectos			

No.	CARGO	No.	ABONO
1	A la apertura de libros por el saldo del ejercicio inmediato anterior.	1	Por la aplicación de anticipos a contratistas por estudios, formulación y evaluación de proyectos
2	Por los estudios, formulación y evaluación de proyectos de obras públicas en bienes de dominio público.	2	De la capitalización de estudios, formulación y evaluación de proyectos en obras públicas por administración en bienes de dominio público con tipo de gasto de capital.
3	Por los estudios, formulación y evaluación de proyectos de obras públicas en bienes propios.	3	De la capitalización de estudios, formulación y evaluación de proyectos en obras públicas por administración en bienes propios con tipo de gasto de capital.
4	Por el devengado de anticipos a contratistas por estudios, formulación y evaluación de proyectos.	4	De la capitalización de construcciones en proceso de bienes propios.
		5	Al cierre de libros por el saldo deudor de la cuenta.

SU SALDO REPRESENTA

El monto de los estudios, formulación y evaluación de proyectos productivos no incluidos en las cuentas anteriores.

OBSERVACIONES





NUMERO	GENERO	GRUPO	RUBRO	NATURALEZA
1.2.7.2	Activo	Activo No Circulante	Activos Diferidos	Deudora
CUENTA	Derechos sobre Bienes en Régimen de Arrendamiento Financiero			

Reforma 06-01-2024

No.	CARGO	No.	ABONO
1	A la apertura de libros por el saldo del ejercicio inmediato anterior.	1	Por el pago por la amortización del capital del Arrendamiento Financiero antes de su exigibilidad.
2	Por el arrendamiento financiero a la firma del contrato.	2	Por la disminución sobre los derechos e intereses diferidos del arrendamiento financiero
			Adición 06-01-2024
		3	Al cierre de libros por el saldo deudor de la cuenta.
			Cambio de numeración por adiciones 06-01-2024

SU SALDO REPRESENTA

El monto de los contratos por virtud de los cuales se obtiene el uso o goce temporal de bienes tangibles con opción a compra.

Reforma 06-01-2024

OBSERVACIONES

Auxiliar por grupo tipo de bien.





NUMERO	GENERO	GRUPO	RUBRO	NATURALEZA
1.2.7.3	Activo	Activo No Circulante	Activo Diferido	Deudora
CUENTA	Gastos Pagados por Adelantado a Largo Plazo			

No.	CARGO	No.	ABONO
1	A la apertura de libros por el saldo del ejercicio inmediato anterior.	1	Por la amortización de los gastos pagados por anticipados antes de su exigibilidad.
2	Por los gastos pagados por anticipados.	2	Por el traspaso de la porción de deudores diversos de largo plazo a corto plazo.
		3	Al cierre de libros por el saldo deudor de la cuenta.

SU SALDO REPRESENTA

El monto de los gastos pagados por adelantado, con vencimiento mayor a doce meses.

OBSERVACIONES

Auxiliar por tipo de gasto.





NUMERO	GENERO	GRUPO	RUBRO	NATURALEZA
1.2.7.4	Activo	Activo No Circulante	Activos Diferidos	Deudora
CUENTA	Anticipos a Largo Plazo			

No.	CARGO	No.	ABONO
1	A la apertura de libros por el saldo del ejercicio inmediato anterior.	1	Por la aplicación del anticipo a proveedores antes de su exigibilidad por:
2	Por los anticipos a proveedores de: - Adquisición de bienes y contratación de servicios - Adquisición de bienes inmuebles y muebles - Adquisición de bienes intangibles	2	Por la aplicación de anticipos a contratistas antes de su exigibilidad.
3	Por los anticipos de anticipos a contratistas de obras públicas en bienes de dominio público y bienes propios.	3	Por el traspaso de la porción de anticipos de largo plazo a corto plazo.
4	Por la reclasificación de anticipos a proveedores de: - Adquisición de bienes y contratación de servicios - Adquisición de bienes inmuebles y muebles - Adquisición de bienes intangibles	4	Al cierre de libros por el saldo deudor de la cuenta.
5	Por la reclasificación de anticipos a contratistas de obras públicas en bienes de dominio público y bienes propios.		

SU SALDO REPRESENTA

Los anticipos entregados, previo a la recepción parcial o total de bienes o prestación de servicios, que serán exigibles en un plazo mayor a doce meses.

OBSERVACIONES

Auxiliar por grupo homogéneos de anticipos a largo plazo.





NUMERO	GENERO	GRUPO	RUBRO	NATURALEZA
1.2.7.5	Activo	Activo No Circulante	Activos Diferidos	Deudora
CUENTA	Beneficios al Retiro de Empleados Pagados por Adelantado			

No.	CARGO	No.	ABONO
1	A la apertura de libros por el saldo del ejercicio inmediato anterior.	1	Por el pago al efectuarse el retiro del trabajador antes de su exigibilidad.
2	Por los anticipos previos al retiro (jubilaciones).	2	Al cierre de libros por el saldo deudor de la cuenta.

SU SALDO REPRESENTA

Las erogaciones pagadas por anticipado provenientes de planes de pensiones, primas de antigüedad e indemnizaciones, por jubilación o por retiro.

OBSERVACIONES





NUMERO	GENERO	GRUPO	RUBRO	NATURALEZA
1.2.7.9	Activo	Activo No Circulante	Activos Diferidos	Deudora
CUENTA	Otros Activos Diferidos			

No.	CARGO	No.	ABONO
1	A la apertura de libros por el saldo del ejercicio inmediato anterior.	1	Por el traspaso de la porción de otros activos diferidos de largo plazo a corto plazo.
2	Por los otros activos diferidos.	2	Al cierre de libros por el saldo deudor de la cuenta.

SU SALDO REPRESENTA

El monto de otros bienes y derechos; a favor de la Fiscalía, cuyo beneficio se recibirá, en un período mayor a doce meses, no incluidos en las cuentas anteriores.

OBSERVACIONES





NUMERO	GENERO	GRUPO	RUBRO	NATURALEZA
1.2.8.1	Activo	Activo No Circulante	Estimación por Pérdida o Deterioro de Activos no Circulantes	Acreedora
CUENTA	Estimaciones por Pérdida de Cuentas incobrables de Documentos por Cobrar a Largo Plazo			

Reforma 06-01-2024

No.	CARGO	No.	ABONO
1	Por la disminución de la estimación para cuentas consideradas como incobrables de documentos por cobrar a largo plazo dentro del ejercicio. Adición 06-01-2024	1	A la apertura de libros por el saldo del ejercicio inmediato anterior.
2	Por la aplicación de la estimación por cancelación de las cuentas por cobrar a largo plazo, por considerarse irrecuperables o incosteables y cancelación del pasivo asociado Adición 06-01-2024	2	Por la creación o incremento de la estimación para cuentas incobrables de documentos por cobrar a largo plazo. Adición 06-01-2024
3	Al cierre de libros por el saldo Acreedor de la cuenta. Reforma 06-01-2024		

SU SALDO REPRESENTA

El monto acumulado de la estimación que se establece anualmente por concepto de pérdidas crediticias esperadas de las cuentas incobrables de documentos por cobrar a largo plazo, emitidos en un plazo mayor a doce meses.

[Reforma 06-01-2024](#)

OBSERVACIONES

Auxiliar por tipo de inversión.





NUMERO	GENERO	GRUPO	RUBRO	NATURALEZA
1.2.8.2	Activo	Activo No Circulante	Estimación por Pérdidas o Deterioro de Activos no Circulantes	Acreedora
CUENTA	Estimaciones por Pérdida de Cuentas incobrables de Deudores Diversos por Cobrar a Largo Plazo			

Reforma 06-01-2024

No.	CARGO	No.	ABONO
1	Por la disminución de la estimación para cuentas consideradas como incobrables de deudores diversos por cobrar a largo plazo dentro del ejercicio. Adición 06-01-2024	1	A la apertura de libros por el saldo del ejercicio inmediato anterior.
2	Por la aplicación de la estimación por cancelación de deudores diversos por cobrar a largo plazo, por considerarse irre recuperables. Adición 06-01-2024	2	Por la creación o incremento de la estimación para deudores diversos por cobrar a largo plazo. Adición 06-01-2024
3	Al cierre de libros por el saldo acreedor de la cuenta.		

SU SALDO REPRESENTA

El monto acumulado de la estimación que se establece anualmente por concepto de pérdidas esperadas de las cuentas incobrables de deudores diversos a largo plazo, emitidos en un plazo mayor a doce meses.

[Reforma 06-01-2024](#)

OBSERVACIONES

Auxiliar por cuenta incobrable.





NUMERO	GENERO	GRUPO	RUBRO	NATURALEZA
1.2.8.3	Activo	Activo No Circulante	Estimación por Pérdidas o Deterioro de Activos no Circulantes	Acreedora
CUENTA	Estimaciones por Pérdida de Cuentas Incobrables de Ingresos por Cobrar a Largo Plazo			

Reforma 06-01-2024

No.	CARGO	No.	ABONO
1	Por la disminución de la estimación para cuentas consideradas como incobrables de ingresos por cobrar a largo plazo dentro del ejercicio. Adición 06-01-2024	1	A la apertura de libros por el saldo del ejercicio inmediato anterior.
2	Por la aplicación de la estimación por cancelación de ingresos por cobrar a largo plazo, por considerarse irrecuperables. Adición 06-01-2024	2	Por la creación o incremento de la estimación por pérdidas para ingresos por cobrar a largo plazo. Adición 06-01-2024
3	Al cierre de libros por el saldo acreedor de la cuenta. Reforma 06-01-2024		

SU SALDO REPRESENTA

El monto acumulado de la estimación que se establece anualmente por concepto de pérdidas crediticias esperadas de las cuentas incobrables de ingresos por recuperar a largo plazo, emitidos en un plazo mayor a doce meses.

Reforma 06-01-2024

OBSERVACIONES

Auxiliar por deudor.





NUMERO	GENERO	GRUPO	RUBRO	NATURALEZA
1.2.8.4	Activo	Activo No Circulante	Estimación por Pérdidas o Deterioro de Activos no Circulantes	Acreedora
CUENTA	Estimaciones por Pérdida de Cuentas Incobrables de Préstamos Otorgados a Largo Plazo			

Reforma 06-01-2024

No.	CARGO	No.	ABONO
1	Por la disminución de la estimación para cuentas consideradas como incobrables de préstamos otorgados a largo plazo dentro del ejercicio Adición 06-01-2024	1	A la apertura de libros por el saldo del ejercicio inmediato anterior.
2	Por la disminución de la estimación para cuentas consideradas como incobrables de préstamos otorgados a largo plazo dentro del ejercicio Adición 06-01-2024	2	Por la creación o incremento de la estimación por pérdidas de cuentas consideradas como incobrables de préstamos otorgados a largo plazo. Adición 06-01-2024
3	Al cierre de libros por el saldo acreedor de la cuenta. Reforma 06-01-2024		

SU SALDO REPRESENTA

El monto acumulado de la estimación que se establece anualmente por concepto de pérdidas esperadas de las cuentas incobrables por préstamos otorgados a largo plazo, emitido en un plazo mayor a doce meses.

Reforma 06-01-2024

OBSERVACIONES

Auxiliar por tipo de ingreso.





NUMERO	GENERO	GRUPO	RUBRO	NATURALEZA
1.2.8.9	Activo	Activo No Circulante	Estimación por Pérdidas o Deterioro de Activos no Circulantes	Acreedora
CUENTA	Estimaciones por Pérdida de Otras Cuentas Incobrables a Largo Plazo			

Reforma 06-01-2024

No.	CARGO	No.	ABONO
1	Por la disminución de la estimación para cuentas consideradas como incobrables de otras cuentas a largo plazo dentro del ejercicio. Adición 06-01-2024	1	A la apertura de libros por el saldo del ejercicio inmediato anterior.
2	Por la aplicación de la estimación por cancelación de otras cuentas a largo plazo, por considerarse irrecuperables Adición 06-01-2024	2	Por la creación o incremento de la estimación por pérdidas de cuentas consideradas como incobrables de otras cuentas a largo plazo. Reforma 06-01-2024
3	Al cierre de libros por el saldo acreedor de la cuenta. Reforma 06-01-2024		

SU SALDO REPRESENTA

El monto acumulado de la estimación que se establece anualmente por concepto de pérdidas esperadas de otras cuentas incobrables a largo plazo, emitido en un plazo mayor a doce meses.

[Reforma 06-01-2024](#)

OBSERVACIONES

Auxiliar por derecho a recibir.





NUMERO	GENERO	GRUPO	RUBRO	NATURALEZA
1.2.9.1	Activo	Activo No Circulante	Otros Activos no Circulantes	Deudora
CUENTA	Bienes en Concesión			

No.	CARGO	No.	ABONO
1	A la apertura de libros por el saldo del ejercicio inmediato anterior.	1	Por la conclusión del contrato de concesión.
2	Por la entrega de bienes en concesión.	2	Al cierre de libros por el saldo deudor de la cuenta.

SU SALDO REPRESENTA

Los bienes propiedad de la Fiscalía, otorgados en concesión.

OBSERVACIONES

Auxiliar por concesión.





NUMERO	GENERO	GRUPO	RUBRO	NATURALEZA
1.2.9.2	Activo	Activo No Circulante	Otros Activos no Circulantes	Deudora
CUENTA	Bienes en Arrendamiento Financiero			

No.	CARGO	No.	ABONO
1	A la apertura de libros por el saldo del ejercicio inmediato anterior.	1	Por la Incorporación del bien al Patrimonio al momento de hacer uso de la cláusula de la opción de compra del contrato de Arrendamiento Financiero.
2	Por la incorporación al Activo de la porción correspondiente.	2	Al cierre de libros por el saldo deudor de la cuenta.

SU SALDO REPRESENTA

Los bienes en arrendamiento financiero en virtud del cual se tiene el uso o goce temporal con opción a compra.

OBSERVACIONES

Auxiliar por tipo de bien.





NUMERO	GENERO	GRUPO	RUBRO	NATURALEZA
1.2.9.3	Activo	Activo No Circulante	Otros Activos no Circulantes	Deudora
CUENTA	Bienes en Comodato			

No.	CARGO	No.	ABONO
1	A la apertura de libros por el saldo del ejercicio inmediato anterior.	1	Por la conclusión del contrato de comodato.
2	Por la entrega de bienes en comodato.	2	Al cierre de libros por el saldo deudor de la cuenta.

SU SALDO REPRESENTA

El monto de los bienes propiedad de la Fiscalía otorgados en comodato.

OBSERVACIONES

Auxiliar por tipo de bien.





NUMERO	GENERO	GRUPO	RUBRO	NATURALEZA
2.1.1.1	Pasivo	Pasivo Circulante	Cuentas por Pagar a Corto Plazo	Acreedora
CUENTA	Servicios Personales por Pagar a Corto Plazo			

No.	CARGO	No.	ABONO
1	Por el pago de los gastos por servicios personales (nómina, honorarios, otros servicios personales) de: - Remuneraciones de carácter permanente - Remuneraciones de carácter transitorio - Remuneraciones adicionales o especiales - Seguridad Social y Seguros - Prestaciones Sociales y económicas - Estímulos	1	A la apertura de libros por el saldo del ejercicio inmediato anterior.
2	Por el pago por Cuotas y Aportaciones patronales.	2	Por el devengado de los gastos por servicios personales (nómina, honorarios, otros servicios personales): - Remuneraciones de carácter permanente - Remuneraciones de carácter transitorio - Remuneraciones adicionales o especiales - Seguridad Social y Seguros - Prestaciones Sociales y económicas - Estímulos
3	Por el pago de los gastos por obras públicas en bienes de dominio público de administración con tipo de gasto de capital de: - Remuneraciones de carácter permanente - Remuneraciones de carácter transitorio - Remuneraciones adicionales o especiales - Seguridad Social y Seguros - Prestaciones Sociales y económicas - Estímulos	3	Por el devengado por cuotas y aportaciones patronales.
4	Por el pago de los gastos de obras públicas en bienes propios de la administración con tipo de gasto de capital de: - Remuneraciones de carácter permanente - Remuneraciones de carácter transitorio - Remuneraciones adicionales o especiales - Seguridad Social y Seguros - Prestaciones Sociales y económicas - Estímulos	4	Por el devengado de los gastos por obras públicas en bienes de dominio público por administración con tipo de gasto de capital por: - Remuneraciones de carácter permanente - Remuneraciones de carácter transitorio - Remuneraciones adicionales o especiales - Seguridad Social y Seguros - Prestaciones Sociales y económicas - Estímulos
5	Al cierre del ejercicio del saldo acreedor de esta cuenta.	5	Por el devengado de los gastos por obras públicas en bienes propios por administración con tipo de gasto de capital por: - Remuneraciones de carácter permanente - Remuneraciones de carácter transitorio - Remuneraciones adicionales o especiales - Seguridad Social y Seguros - Prestaciones Sociales y económicas - Estímulos

SU SALDO REPRESENTA

El monto de los adeudos por las remuneraciones del personal al servicio de la Fiscalía, de carácter permanente o transitorio, que deberá pagar en un plazo menor o igual a doce meses.

OBSERVACIONES

Auxiliar por subcuenta conforme al Clasificador por Objeto del Gasto, Capítulo 1000.





NUMERO	GENERO	GRUPO	RUBRO	NATURALEZA
2.1.1.2	Pasivo	Pasivo Circulante	Cuentas por Pagar a Corto Plazo	Acreedora
CUENTA	Proveedores por Pagar a Corto Plazo			

Reforma 06-01-2024

No.	CARGO	No.	ABONO
1	Por el registro de la devolución, descuentos o rebajas de bienes de consumo y prestación de servicios no personales, sin registro en inventarios.	1	A la apertura de libros por el saldo del ejercicio inmediato anterior.
2	Por el pago de la adquisición de bienes y contratación de servicios de: - Materiales y Suministros - Servicios Generales	2	Por el devengado de la adquisición de bienes y contratación de servicios por: - Materiales y Suministros - Servicios Generales
3	Por el registro de la devolución de materiales y suministros antes del pago	3	Por el devengado de la adquisición de bienes inmuebles, muebles e intangibles.
4	Por el pago de la adquisición de bienes en arrendamiento financiero.	4	Por el devengado de la adquisición de: - Bienes mediante contrato de arrendamiento financiero. - Bienes Inmuebles - Bienes Muebles - Bienes Intangibles
5	Por el pago de la adquisición de bienes inmuebles, muebles e intangibles.	5	Por el devengado de anticipos a proveedores por la adquisición de: - Materiales y Suministros - Servicios Generales - Bienes Inmuebles - Bienes Muebles - Bienes Intangibles
6	Por el pago de anticipos a proveedores de la adquisición de: - Materiales y Suministros - Servicios Generales - Bienes Inmuebles - Bienes Muebles - Bienes Intangibles	6	Por el devengado por los derechos y bienes en arrendamiento financiero.
7	Por el pago de la adquisición de bienes y contratación de servicios de los gastos por obras públicas en bienes de dominio público de la administración con tipo de gasto de capital.	7	Por el devengado por la adquisición de bienes y contratación de servicios de los gastos por obras públicas en bienes de dominio público por administración con tipo de gasto de capital.
8	Por el pago de la adquisición de bienes y contratación de servicios de los gastos de obras públicas en bienes propios de la administración con tipo de gasto de capital.	8	Por el devengado por la adquisición de bienes y contratación de servicios de los gastos por obras públicas en bienes propios por administración con tipo de gasto de capital.
9	Por el pago por adquisición de materiales y suministros con nota de crédito. Adición 06-01-2024	8	Por el devengado por la adquisición de bienes y contratación de servicios de los gastos por obras públicas en bienes propios por administración con tipo de gasto de capital.
10	Al cierre del ejercicio del saldo acreedor de esta cuenta. Cambio de numeración por adiciones 06-01-2024	9	Por el traspaso de la porción de proveedores por pagar de largo plazo a corto plazo.

SU SALDO REPRESENTA

Los adeudos con proveedores derivados de operaciones del ente público, con vencimiento menor o igual a doce meses.

[Reforma 06-01-2024](#)

OBSERVACIONES

Auxiliar por subcuenta y proveedor.





NUMERO	GENERO	GRUPO	RUBRO	NATURALEZA
2.1.1.3	Pasivo	Pasivo Circulante	Cuentas por Pagar a Corto Plazo	Acreedora
CUENTA	Contratistas por Obras Públicas por Pagar a Corto Plazo			

No.	CARGO	No.	ABONO
1	Por el pago de obras públicas en bienes de dominio público y propio.	1	A la apertura de libros por el saldo del ejercicio inmediato anterior.
2	Por el pago de anticipos a contratistas de obras públicas en bienes de dominio público y propios.	2	Por el devengado por obras públicas en bienes de dominio público y propio.
3	Por el pago de estudios, formulación y evaluación de proyectos de obras públicas en bienes de dominio público y propio.	3	Por el devengado de anticipos a contratistas de obras públicas en bienes de dominio público y propio.
4	Por el ajuste en las condiciones del contrato.	4	Por el devengado de los estudios, formulación y evaluación de proyectos de obras públicas en bienes de dominio público y propio.
5	Al cierre del ejercicio del saldo acreedor de esta cuenta.	5	Por el traspaso de la porción de contratistas por obras públicas por pagar de largo plazo a corto plazo.

SU SALDO REPRESENTA

El monto de los adeudos con contratistas derivados de obras, proyectos productivos y acciones de fomento, en un plazo menor o igual a doce meses.

OBSERVACIONES

Auxiliar por subcuenta y contratista.





NUMERO	GENERO	GRUPO	RUBRO	NATURALEZA
2.1.1.4	Pasivo	Pasivo Circulante	Cuentas por Pagar a Corto Plazo	Acreedora
CUENTA	Participaciones y Aportaciones por Pagar a Corto Plazo			

No.	CARGO	No.	ABONO
1	Por el pago de las Participaciones.	1	A la apertura en libros por el saldo del ejercicio inmediato anterior.
2	Por el pago de las Aportaciones.	2	Por el devengado de las Participaciones.
3	Por el pago de los Convenios.	3	Por el devengado de las Aportaciones.
4	Al cierre del ejercicio del saldo acreedor de esta cuenta.	4	Por el devengado de los Convenios.
SU SALDO REPRESENTA El monto de los adeudos para cubrir las participaciones y aportaciones a las Entidades Federativas y los Municipios.			
OBSERVACIONES Auxiliar por subcuenta.			





NUMERO	GENERO	GRUPO	RUBRO	NATURALEZA
2.1.1.5	Pasivo	Pasivo Circulante	Cuentas por Pagar a Corto Plazo	Acreedora
CUENTA	Transferencias Otorgadas por Pagar a Corto Plazo			

No.	CARGO	No.	ABONO
1	Por el pago de transferencias internas y asignaciones otorgadas al sector público.	1	A la apertura en libros por el saldo del ejercicio inmediato anterior.
2	Por el pago de las transferencias al resto del sector público.	2	Por el devengado por transferencias internas y asignaciones otorgadas al sector público.
3	Por el pago de fideicomisos, mandatos y contratos análogos.	3	Por el devengado de las transferencias al resto del sector público.
4	Por el pago de la seguridad social.	4	Por el devengado de fideicomisos, mandatos y contratos análogos.
5	Por el pago de transferencias al exterior.	5	Por el devengado de la seguridad social.
6	Por el pago de subsidios y subvenciones.	6	Por el devengado de transferencias al exterior.
7	Por el pago de ayudas sociales.	7	Por el devengado de subsidios y subvenciones.
8	Por el pago de pensiones, jubilaciones y otros.	8	Por el devengado de ayudas sociales.
9	Por el pago de Donativos.	9	Por el devengado de pensiones, jubilaciones y otros.
10	Al cierre del saldo acreedor de esta cuenta.	10	Por el devengado de Donativos.

SU SALDO REPRESENTA

El monto de los adeudos destinados en forma directa o indirecta al sector público, privado y externo.

OBSERVACIONES

Auxiliar por subcuenta.





NUMERO	GENERO	GRUPO	RUBRO	NATURALEZA
2.1.1.6	Pasivo	Pasivo Circulante	Cuentas por Pagar a Corto Plazo	Acreedora
CUENTA	Intereses, Comisiones y Otros Gastos de la Deuda Pública por Pagar a Corto Plazo			

No.	CARGO	No.	ABONO
1	Por el pago de apoyos financieros.	1	A la apertura de libros por el saldo del ejercicio inmediato anterior.
2	Por el pago de los intereses, comisiones y otros gastos de la deuda pública.	2	Por el devengo por apoyos financieros.
3	Por el pago de los intereses de arrendamiento financiero.	3	Por el devengado de los intereses, comisiones y otros gastos de la deuda pública.
4	Al cierre del ejercicio del saldo acreedor de esta cuenta.	4	Por el devengado de la amortización de los intereses de arrendamiento financiero.

SU SALDO REPRESENTA

El monto de la obligación del pago de intereses, comisiones y otros gastos de la deuda pública derivados de los diversos créditos o financiamientos contratados con instituciones nacionales y extranjeras, privadas y mixtas de crédito y con otros acreedores.

OBSERVACIONES

Auxiliar por subcuenta.





NUMERO	GENERO	GRUPO	RUBRO	NATURALEZA
2.1.1.7	Pasivo	Pasivo Circulante	Cuentas por Pagar a Corto Plazo	Acreedora
CUENTA	Retenciones y Contribuciones por Pagar a Corto Plazo			

No.	CARGO	No.	ABONO
1	Por la autorización y el pago de la devolución de los ingresos por venta de bienes y prestación de servicios.	1	A la apertura de libros por el saldo del ejercicio inmediato anterior.
2	Por el pago de las retenciones a terceros.	2	Por el Impuesto al Valor Agregado al realizarse la venta de bienes y prestación de servicios.
3	Por el pago de retenciones obrero/patronales.	3	Por las retenciones devengadas de las retenciones a terceros.
4	Por el pago de las retenciones de obras públicas en bienes de dominio público y propio.	4	Por las retenciones de cuotas obrero/patronales.
5	Por el pago de retenciones de estudios, formulación y evaluación de proyectos en obras públicas en bienes de dominio público y propio.	5	Por las retenciones por obras públicas en bienes de dominio público y propio.
6	Por el pago de impuestos y derechos.	6	Por las retenciones por estudios, formulación y evaluación de proyectos en obras públicas en bienes de dominio público y propio.
7	Por el pago de impuestos y derechos de importación.	7	Por el devengado de impuestos y derechos.
8	Por el pago de otras retenciones y contribuciones.	8	Por el devengado de impuestos y derechos de importación.
9	Al cierre del ejercicio del saldo acreedor de esta cuenta.	9	Por el devengado de otras retenciones y contribuciones.

SU SALDO REPRESENTA

El monto de las retenciones efectuadas a contratistas y a proveedores de bienes y servicios, las retenciones sobre las remuneraciones realizadas al personal, así como las contribuciones por pagar, entre otras, cuya liquidación se prevé realizar en un plazo menor o igual a doce meses.

OBSERVACIONES

Auxiliar por tipo de contribución.





NUMERO	GENERO	GRUPO	RUBRO	NATURALEZA
2.1.1.8	Pasivo	Pasivo Circulante	Cuentas por Pagar a Corto Plazo	Acreedora
CUENTA	Devoluciones de la Ley de Ingresos por Pagar a Corto Plazo			

No.	CARGO	No.	ABONO
1	Por el pago de la devolución de: <ul style="list-style-type: none">- Impuestos- Cuotas y Aportaciones de Seguridad Social- Contribuciones de Mejoras- Derechos- Productos- Aprovechamientos	1	A la apertura de libros por el saldo del ejercicio inmediato anterior.
		2	Por la autorización de la devolución de: <ul style="list-style-type: none">- Impuestos- Cuotas y Aportaciones de Seguridad Social- Contribuciones de Mejoras- Derechos- Productos- Aprovechamientos
2	Por el pago de la devolución de ingresos de: <ul style="list-style-type: none">- Aportaciones- Convenios- Transferencias y Asignaciones- Subsidios y Subvenciones	3	Por la autorización de la devolución de ingresos de: <ul style="list-style-type: none">- Aportaciones- Convenios- Transferencias y Asignaciones- Subsidios y Subvenciones
3	Al cierre del ejercicio del saldo acreedor de esta cuenta.		

SU SALDO REPRESENTA

El monto de las devoluciones de la Ley de Ingresos por pagar, en un plazo menor o igual a doce meses.

OBSERVACIONES

Auxiliar por subcuenta y por tipo de contribución.





NUMERO	GENERO	GRUPO	RUBRO	NATURALEZA
2.1.1.9	Pasivo	Pasivo Circulante	Cuentas por Pagar a Corto Plazo	Acreedora
CUENTA	Otras Cuentas por Pagar a Corto Plazo			

No.	CARGO	No.	ABONO
1	Por el uso del fondo rotatorio o revolvente.	1	A la apertura de libros por el saldo del ejercicio inmediato anterior.
2	Por el pago del reintegro a la Tesorería de ingresos, en términos de las disposiciones aplicables de: - Intereses generados en las cuentas bancarias productivas de los entes públicos. - Aportaciones - Convenios - Fondos Distintos de Aportaciones - Transferencias y Asignaciones - Subsidios y Subvenciones - Pensiones y Jubilaciones	2	Por la autorización del reintegro a la Tesorería de ingresos, en términos de las disposiciones aplicables de: - Intereses generados en las cuentas bancarias productivas de los entes públicos. - Aportaciones - Convenios - Fondos Distintos de Aportaciones - Transferencias y Asignaciones - Subsidios y Subvenciones - Pensiones y Jubilaciones
3	Por el pago de los intereses de arrendamiento financiero.		
4	Por el reintegro de los recursos para la cancelación del fondo revolvente o rotatorio.	3	Por el devengado de los intereses sobre arrendamiento financiero.
5	Por el pago de otros gastos.	4	Por el ingreso de los fondos rotatorios o revolvente.
6	Por el pago de los préstamos otorgados.	5	Por el devengado de otros gastos.
7	Por el pago por la amortización por avales y garantías por la Fiscalía, incumplidas por el deudor principal.	6	Por el devengado de los préstamos otorgados.
8	Por el pago por la contratación o incremento de inversiones financieras.	7	Por el devengado de la amortización y/o los costos financieros a pagar por la Fiscalía, por avales y garantías de deudas incumplidas por el deudor principal.
9	Por el pago de participaciones y aportaciones de capital.	8	Por el devengado por la contratación o incremento de inversiones financieras.
10	Al cierre del ejercicio del saldo acreedor de esta cuenta.	9	Por el cobro de las inversiones financieras y sus intereses
		10	Por el devengado de participaciones y aportaciones de capital.

SU SALDO REPRESENTA

El monto de los adeudos de la Fiscalía, que deberá pagar en un plazo menor o igual a doce meses, no incluidas en las cuentas anteriores.

OBSERVACIONES

Auxiliar por subcuenta y proveedor o contratista.





NUMERO	GENERO	GRUPO	RUBRO	NATURALEZA
2.1.2.1	Pasivo	Pasivo Circulante	Documentos por Pagar a Corto Plazo	Acreedora
CUENTA	Documentos Comerciales por Pagar a Corto Plazo			

No.	CARGO	No.	ABONO
1	Por el pago de la adquisición de bienes y contratos de servicios.	1	A la apertura de libros por el saldo del ejercicio inmediato anterior.
2	Por el pago de la adquisición de bienes inmuebles, muebles e intangibles.	2	Por el traspaso de la porción de documentos comerciales por pagar a largo plazo a corto plazo.
3	Por el pago de otros servicios generales mediante contrato documentado.	3	Por el devengado de la adquisición de bienes y contratos de servicios.
4	Al cierre del ejercicio del saldo acreedor de esta cuenta.	4	Por el devengado de la adquisición de bienes inmuebles, muebles e intangibles.
		5	Por el devengado de otros servicios generales mediante contrato documentado.

SU SALDO REPRESENTA

El monto de los adeudos documentados derivados de operaciones de la Fiscalía con vencimiento menor o igual a doce meses.

OBSERVACIONES

Auxiliar por proveedor.





NUMERO	GENERO	GRUPO	RUBRO	NATURALEZA
2.1.2.2	Pasivo	Pasivo Circulante	Documentos por Pagar a Corto Plazo	Acreedora
CUENTA	Documentos con Contratistas por Obras Públicas por Pagar a Corto Plazo			

No.	CARGO	No.	ABONO
1	Por el pago de los estudios, formulación y evaluación de proyectos de obra pública en bienes de dominio público y propio.	1	A la apertura de libros por el saldo del ejercicio inmediato anterior.
2	Por el pago de obras públicas en bienes de dominio público y propio.	2	Por el devengado de los estudios, formulación y evaluación de proyectos de obras públicas en bienes de dominio público y propio.
3	Por el ajuste en las condiciones del contrato.	3	Por el devengado de obras públicas en bienes de dominio público y propio.
4	Al cierre del ejercicio del saldo acreedor de esta cuenta.	4	Por el traspaso de la porción de documentos con contratistas por obras públicas por pagar a largo plazo a corto plazo.

SU SALDO REPRESENTA

El monto de los adeudos documentados con contratistas derivados de obra, proyectos productivos y acciones de fomento, en un plazo menor o igual a doce meses.

OBSERVACIONES

Auxiliar por contratista.





NUMERO	GENERO	GRUPO	RUBRO	NATURALEZA
2.1.2.9	Pasivo	Pasivo Circulante	Documentos por Pagar a Corto Plazo	Acreedora
CUENTA	Otros Documentos por Pagar a Corto Plazo			

No.	CARGO	No.	ABONO
1	Por el pago de servicios generales, no contemplado en las cuentas anteriores.	1	A la apertura de libros por el saldo del ejercicio inmediato anterior.
2	Al cierre del ejercicio del saldo acreedor de esta cuenta.	2	Por el devengado por servicios generales mediante contrato documentado, no contemplado en las cuentas anteriores.
		3	Por el traspaso de la porción de otros documentos por pagar a largo plazo a corto plazo.

SU SALDO REPRESENTA

El monto de los adeudos documentados que deberá pagar, en un plazo menor o igual a doce meses, no incluidos en las cuentas anteriores.

OBSERVACIONES

Auxiliar por proveedor o contratista.





NUMERO	GENERO	GRUPO	RUBRO	NATURALEZA
2.1.3.1	Pasivo	Pasivo Circulante	Porción a Corto Plazo de la Deuda Pública a Largo Plazo	Acreedora
CUENTA	Porción a Corto Plazo de la Deuda Pública Interna			

Reforma 06-01-2024

No.	CARGO	No.	ABONO
1	Por el pago de la deuda pública interna.	1	A la apertura de libros por el saldo del ejercicio inmediato anterior.
2	Por el registro del pago de la amortización de capital y los intereses de arrendamiento financiero. Adición 06-01-2024	2	Por la porción de la deuda pública interna por la colocación de títulos y valores de largo plazo a corto plazo.
	Por la disminución sobre los derechos e intereses diferidos del arrendamiento financiero. Adición 06-01-2024	3	Por la porción de la deuda pública interna por los préstamos obtenidos de largo plazo a corto plazo.
	Al cierre del ejercicio del saldo acreedor de esta cuenta. Cambio de numeración por adiciones 06-01-2024		

SU SALDO REPRESENTA

El monto de los adeudos por amortización de la deuda pública interna, que deberá pagar en un plazo menor o igual a doce meses.

OBSERVACIONES

Auxiliar por título, valor o acreedor.





NUMERO	GENERO	GRUPO	RUBRO	NATURALEZA
2.1.3.2	Pasivo	Pasivo Circulante	Porción a Corto Plazo de la Deuda Pública a Largo Plazo	Acreedora
CUENTA	Porción a Corto Plazo de la Deuda Pública Externa			

No.	CARGO	No.	ABONO
1	Por el pago de la deuda pública externa.	1	A la apertura de libros por el saldo del ejercicio inmediato anterior.
2	Al cierre del ejercicio del saldo acreedor de esta cuenta.	2	Por la porción de la deuda pública externa por la colocación de títulos y valores de largo plazo a corto plazo.
		3	Por la porción de la deuda pública externa por los préstamos obtenidos de largo plazo a corto plazo.

SU SALDO REPRESENTA

El monto de los adeudos por amortización de la deuda pública externa, que deberá pagar en un plazo menor o igual a doce meses.

OBSERVACIONES

Auxiliar por título, valor o acreedor.





NUMERO	GENERO	GRUPO	RUBRO	NATURALEZA
2.1.3.3	Pasivo	Pasivo Circulante	Porción a Corto Plazo de la Deuda Pública a Largo Plazo	Acreedora
CUENTA	Porción a Corto Plazo de Arrendamiento Financiero			

No.	CARGO	No.	ABONO
1	Por el registro del pago del arrendamiento financiero.	1	A la apertura de libros por el saldo del ejercicio inmediato anterior.
2	Por el registro del pago de la amortización de capital y los intereses de arrendamiento financiero.	2	Por el traspaso de la porción de largo plazo a corto plazo por arrendamiento financiero.
3	Al cierre del ejercicio del saldo acreedor de esta cuenta.	3	Por el devengado por la amortización del capital y los intereses del arrendamiento financiero.

SU SALDO REPRESENTA

El monto los adeudos por amortización del arrendamiento financiero, que deberá pagar en un plazo menor o igual a doce meses.

OBSERVACIONES

Auxiliar por contrato de arrendamiento financiero.





NUMERO	GENERO	GRUPO	RUBRO	NATURALEZA
2.1.4.1	Pasivo	Pasivo Circulante	Títulos y Valores a Corto Plazo	Acreedora
CUENTA	Títulos y Valores de la Deuda Pública Interna a Corto Plazo			

No.	CARGO	No.	ABONO
1	Por el decremento de la deuda pública interna derivado de la actualización de valores negociables.	1	A la apertura de libros por el saldo del ejercicio inmediato anterior.
2	Por la variación a favor por la reestructuración de la deuda pública interna.	2	Por la colocación de títulos y valores de la deuda pública interna a la par, sobre la par o bajo la par.
3	Al cierre del ejercicio del saldo acreedor de esta cuenta.	3	Por el incremento de la deuda pública interna derivado de la actualización de valores negociables.
		4	Por la variación en contra por la reestructuración de la deuda pública interna.

SU SALDO REPRESENTA

El monto de los adeudos contraídos por la colocación de bonos y otros títulos valores de la deuda pública interna, con vencimiento en un plazo menor o igual a doce meses.

OBSERVACIONES

Auxiliar por título o valor.





NUMERO	GENERO	GRUPO	RUBRO	NATURALEZA
2.1.4.2	Pasivo	Pasivo Circulante	Títulos y Valores a Corto Plazo	Acreedora
CUENTA	Títulos y Valores de la Deuda Pública Externa a Corto Plazo			

No.	CARGO	No.	ABONO
1	Por el decremento de la deuda pública externa derivado de la actualización por tipo de cambio.	1	A la apertura de libros por el saldo del ejercicio inmediato anterior.
2	Por la variación a favor por la reestructuración de la deuda pública externa.	2	Por la colocación de títulos y valores de la deuda pública externa a la par, sobre la par o bajo la par.
3	Al cierre del ejercicio del saldo acreedor de esta cuenta.	3	Por el incremento de la deuda pública externa derivado de la actualización por tipo de cambio.
		4	Por la variación en contra por la reestructuración de la deuda pública externa.

SU SALDO REPRESENTA

El monto de los adeudos contraídos por la colocación de bonos y otros títulos valores de la deuda pública externa, con vencimiento en un plazo menor o igual a doce meses.

OBSERVACIONES

Auxiliar por título o valor.





NUMERO	GENERO	GRUPO	RUBRO	NATURALEZA
2.1.5.1	Pasivo	Pasivo Circulante	Pasivos Diferidos a Corto Plazo	Acreedora
CUENTA	Ingresos Cobrados por Adelantado a Corto Plazo			

No.	CARGO	No.	ABONO
1	Por la compensación total o parcial del ingreso recibido anticipadamente contra el ingreso devengado.	1	A la apertura de libros por el saldo del ejercicio inmediato anterior.
2	Por la devolución total o parcial del ingreso recibido anticipadamente contra el ingreso devengado.	2	Por el cobro de los pasivos diferidos.
3	Al cierre del ejercicio del saldo acreedor de esta cuenta.		

SU SALDO REPRESENTA

El monto de las obligaciones por ingresos cobrados por adelantado que se reconocerán en un plazo menor o igual a doce meses.

OBSERVACIONES

Auxiliar por Rubro de Ingreso conforme al Clasificador por Rubros de Ingreso.





NUMERO	GENERO	GRUPO	RUBRO	NATURALEZA
2.1.5.2	Pasivo	Pasivo Circulante	Pasivos Diferidos a Corto Plazo	Acreedora
CUENTA	Intereses Cobrados por Adelantado a Corto Plazo			

No.	CARGO	No.	ABONO
1	Por la compensación total o parcial de los intereses recibidos anticipadamente contra los devengados.	1	A la apertura de libros por el saldo del ejercicio inmediato anterior.
2	Por la devolución total o parcial de los intereses recibidos anticipadamente.	2	Por el cobro de los pasivos diferidos por concepto de intereses.
3	Al cierre del ejercicio del saldo acreedor de esta cuenta.	3	Por el traspaso de los intereses de largo plazo a corto plazo.

SU SALDO REPRESENTA

El monto de las obligaciones por intereses cobrados por adelantado que se reconocerán en un plazo menor o igual a doce meses.

OBSERVACIONES

Auxiliar por subcuenta.





NUMERO	GENERO	GRUPO	RUBRO	NATURALEZA
2.1.5.9	Pasivo	Pasivo Circulante	Pasivos Diferidos a Corto Plazo	Acreedora
CUENTA	Otros Pasivos Diferidos a Corto Plazo			

No.	CARGO	No.	ABONO
1	Por el pago parcial o total de otros ingresos percibidos anticipadamente contra los devengados.	1	A la apertura de libros por el saldo del ejercicio inmediato anterior.
2	Por la devolución total o parcial de otros ingresos percibidos anticipadamente contra los devengados.	2	Por el cobro de los pasivos diferidos por cualquier otro concepto no considerado en las cuentas anteriores.
3	Al cierre del ejercicio por el saldo acreedor de esta cuenta.	3	Por el traspaso de otros pasivos de largo plazo a corto plazo.

SU SALDO REPRESENTA

El monto de las obligaciones de la Fiscalía cuyo beneficio se recibió por anticipado y se reconocerá en un plazo menor o igual a doce meses, no incluidos en las cuentas anteriores.

OBSERVACIONES

Auxiliar por subcuenta.





NUMERO	GENERO	GRUPO	RUBRO	NATURALEZA
2.1.6.1	Pasivo	Pasivo Circulante	Fondos y Bienes de Terceros en Garantía y/o Administración a Corto Plazo	Acreedora
CUENTA	Fondos en Garantía a Corto Plazo			

No.	CARGO	No.	ABONO
1	Por el reintegro de los fondos en garantía.	1	A la apertura de libros por el saldo del ejercicio inmediato anterior.
2	Por los ingresos extraordinarios del vencimiento de los fondos en garantía.	2	Por los depósitos de fondos en garantía.
3	Al cierre del ejercicio del saldo acreedor de esta cuenta.	3	Por el traspaso de fondos en garantía de largo plazo a corto plazo.

SU SALDO REPRESENTA

El monto de los fondos en garantía del cumplimiento de obligaciones contractuales o legales que, eventualmente, se tendrán que devolver a su titular en un plazo menor o igual a doce meses.

OBSERVACIONES

Auxiliar por subcuenta.





NUMERO	GENERO	GRUPO	RUBRO	NATURALEZA
2.1.6.2	Pasivo	Pasivo Circulante	Fondos y Bienes de Terceros en Garantía y/o Administración a Corto Plazo	Acreedora
CUENTA	Fondos en Administración a Corto Plazo			

No.	CARGO	No.	ABONO
1	Por el reintegro de los fondos en administración.	1	A la apertura de libros por el saldo del ejercicio inmediato anterior.
2	Por los ingresos extraordinarios del vencimiento de los fondos en administración.	2	Por los depósitos de fondos en administración.
3	Al cierre del ejercicio del saldo acreedor de esta cuenta.	3	Por el traspaso de fondos en administración de largo plazo a corto plazo.

SU SALDO REPRESENTA

El monto de los fondos de terceros, recibidos para su administración que, eventualmente, se tendrá que devolver a su titular en un plazo menor o igual a doce meses.

OBSERVACIONES

Auxiliar por subcuenta.





NUMERO	GENERO	GRUPO	RUBRO	NATURALEZA
2.1.6.3	Pasivo	Pasivo Circulante	Fondos y Bienes de Terceros en Garantía y/o Administración a Corto Plazo	Acreedora
CUENTA	Fondos Contingentes a Corto Plazo			

No.	CARGO	No.	ABONO
1	Por el reintegro de los fondos contingentes.	1	A la apertura de libros por el saldo del ejercicio inmediato anterior.
2	Por los ingresos extraordinarios del vencimiento de los fondos contingentes.	2	Por los depósitos de fondos contingentes.
3	Al cierre del ejercicio del saldo acreedor de esta cuenta.	3	Por el traspaso de fondos contingentes de largo plazo a corto plazo.

SU SALDO REPRESENTA

Los montos de los fondos recibidos para su administración para cubrir necesidades fortuitas en un plazo menor o igual a doce meses.

OBSERVACIONES

Auxiliar por subcuenta.





NUMERO	GENERO	GRUPO	RUBRO	NATURALEZA
2.1.6.4	Pasivo	Pasivo Circulante	Fondos y Bienes de Terceros en Garantía y/o Administración a Corto Plazo	Acreedora
CUENTA	Fondos de Fideicomisos, Mandatos y Contratos Análogos a Corto Plazo			

No.	CARGO	No.	ABONO
1	Por el reintegro de los fondos de fideicomisos, mandatos y contratos análogos.	1	A la apertura de libros por el saldo del ejercicio inmediato anterior.
2	Por los ingresos extraordinarios del vencimiento de los fondos de fideicomisos, mandatos y contratos análogos.	2	Por los depósitos de fondos de fideicomisos, mandatos y contratos análogos.
3	Al cierre del ejercicio del saldo acreedor de esta cuenta.	3	Por el traspaso de fondos de fideicomisos, mandatos y contratos análogos de largo plazo a corto plazo.

SU SALDO REPRESENTA

El monto de los recursos por entregar a instituciones para su manejo de acuerdo a su fin con el que fue creado, en un plazo menor o igual a doce meses.

OBSERVACIONES

Auxiliar por subcuenta.





NUMERO	GENERO	GRUPO	RUBRO	NATURALEZA
2.1.6.5	Pasivo	Pasivo Circulante	Fondos y Bienes de Terceros en Garantía y/o Administración a Corto Plazo	Acreedora
CUENTA	Otros Fondos de Terceros en Garantía y/o Administración a Corto Plazo			

No.	CARGO	No.	ABONO
1	Por el reintegro de otros fondos de terceros en garantía y/o administración.	1	A la apertura de libros por el saldo del ejercicio inmediato anterior.
2	Por los ingresos extraordinarios del vencimiento de otros fondos de terceros en garantía y/o administración.	2	Por otros fondos de terceros en garantía y/o administración no contemplados en las cuentas anteriores.
3	Al cierre del ejercicio por el saldo acreedor de esta cuenta.	3	Por el traspaso de otros fondos de terceros en garantía y/o administración de largo plazo a corto plazo.

SU SALDO REPRESENTA

El monto de los fondos y bienes de propiedad de terceros, en garantía del cumplimiento de obligaciones contractuales o legales, o para su administración que eventualmente, se tendrán que devolver a su titular en un plazo menor o igual a doce meses, no incluidos en las cuentas anteriores.

OBSERVACIONES

Auxiliar por subcuenta.





NUMERO	GENERO	GRUPO	RUBRO	NATURALEZA
2.1.6.6	Pasivo	Pasivo Circulante	Fondos y Bienes de Terceros en Garantía y/o Administración a Corto Plazo	Acreedora
CUENTA	Valores y Bienes en Garantía a Corto Plazo			

No.	CARGO	No.	ABONO
1	Por la devolución de los valores y bienes en garantía.	1	A la apertura de libros por el saldo del ejercicio inmediato anterior.
2	Por la adjudicación de los valores y bienes por incumplimiento del contrato.	2	Por el reconocimiento de los valores y bienes en garantía que amparan obligaciones.
3	Al cierre del ejercicio del saldo acreedor de esta cuenta.	3	Por el traspaso de valores y bienes en garantía.de largo plazo a corto plazo.

SU SALDO REPRESENTA

El monto de los valores y bienes en garantía del cumplimiento de obligaciones contractuales o legales que, eventualmente, se tendrán que devolver a su titular en un plazo menor o igual a doce meses.

OBSERVACIONES

Auxiliar por subcuenta.





NUMERO	GENERO	GRUPO	RUBRO	NATURALEZA
2.1.7.1	Pasivo	Pasivo Circulante	Provisiones a Corto Plazo	Acreedora
CUENTA	Provisión para Demandas y Juicios a Corto Plazo			

No.	CARGO	No.	ABONO
1	Al cierre del ejercicio del saldo acreedor de esta cuenta.	1	A la apertura de libros por el saldo del ejercicio inmediato anterior.

De acuerdo a los lineamientos que emita el CONAC

SU SALDO REPRESENTA

El monto de las obligaciones a cargo de la Fiscalía, originadas por contingencias de demandas y juicios, cuya exactitud del valor depende de un hecho futuro y estas obligaciones deben ser justificables y su medición monetaria debe ser confiable, en un plazo menor o igual a doce meses. De acuerdo a los lineamientos que emita el CONAC.

OBSERVACIONES

Auxiliar por subcuenta.





NUMERO	GENERO	GRUPO	RUBRO	NATURALEZA
2.1.7.2	Pasivo	Pasivo Circulante	Provisiones a Corto Plazo	Acreedora
CUENTA	Provisión para Contingencias a Corto Plazo			

No.	CARGO	No.	ABONO
1	Al cierre del ejercicio del saldo acreedor de esta cuenta.	1	A la apertura de libros por el saldo del ejercicio inmediato anterior.
De acuerdo a los lineamientos que emita el CONAC			

SU SALDO REPRESENTA

El monto de las obligaciones a cargo de la Fiscalía, originadas por contingencias, cuya exactitud del valor depende de un hecho futuro; estas obligaciones deben ser justificables y su medición monetaria debe ser confiable, en un plazo menor o igual a doce meses. De acuerdo a los lineamientos que emita el CONAC.

OBSERVACIONES

Auxiliar por subcuenta.





NUMERO	GENERO	GRUPO	RUBRO	NATURALEZA
2.1.7.9	Pasivo	Pasivo Circulante	Provisiones a Corto Plazo	Acreedora
CUENTA	Otras Provisiones a Corto Plazo			

No.	CARGO	No.	ABONO
1	Al cierre del ejercicio del saldo acreedor de esta cuenta.	1	A la apertura de libros por el saldo del ejercicio inmediato anterior.

De acuerdo a los lineamientos que emita el CONAC

SU SALDO REPRESENTA

El monto de las obligaciones a cargo de la Fiscalía, originadas en circunstancias ciertas, cuya exactitud del valor depende de un hecho futuro; estas obligaciones deben ser justificables y su medición monetaria debe ser confiable, en un plazo menor o igual a doce meses, no incluidas en las cuentas anteriores. De acuerdo a los lineamientos que emita el CONAC.

OBSERVACIONES

Auxiliar por subcuenta.





NUMERO	GENERO	GRUPO	RUBRO	NATURALEZA
2.1.9.1	Pasivo	Pasivo Circulante	Otros Pasivos a Corto Plazo	Acreedora
CUENTA	Ingresos por Clasificar			

Reforma 06-01-2024

No.	CARGO	No.	ABONO
1	Por la clasificación de ingresos devengados, previamente recaudados, por concepto de: <ul style="list-style-type: none">- Impuestos- Cuotas y Aportaciones de Seguridad Social- Contribuciones de Mejoras- Derechos- Productos- Aprovechamientos	1	A la apertura de libros por el saldo del ejercicio inmediato anterior.
		2	Por los ingresos por clasificar de: <ul style="list-style-type: none">- Impuestos- Cuotas y Aportaciones de Seguridad Social- Contribuciones de Mejoras- Derechos- Productos- Aprovechamientos
2	Al cierre del ejercicio del saldo acreedor de esta cuenta.		

SU SALDO REPRESENTA

El monto de los recursos depositados del ente público, pendientes de clasificar según los conceptos del Clasificador por Rubros de Ingresos.

Reforma 06-01-2024

OBSERVACIONES:

Auxiliar por subcuenta.





NUMERO	GENERO	GRUPO	RUBRO	NATURALEZA
2.1.9.2	Pasivo	Pasivo Circulante	Otros Pasivos a Corto Plazo	Acreedora
CUENTA	Recaudación por Participar			

No.	CARGO	No.	ABONO
1	Por la aplicación de ingresos participables recaudados por las Entidades Federativas, una vez recibidas las constancias de participaciones o documento equivalente.	1	A la apertura de libros por el saldo del ejercicio inmediato anterior.
2	Por la devolución de la diferencia negativa resultante del ajuste a la recaudación de ingresos participables, derivado de la aplicación de la constancia de participaciones o documento equivalente.	2	Por los ingresos participables recaudados por las Entidades Federativas.
3	Al cierre del ejercicio del saldo acreedor de esta cuenta.		

SU SALDO REPRESENTA

El monto de la recaudación correspondiente a conceptos de la Ley de Ingresos en proceso previo a la participación, en cumplimiento de la Ley de Coordinación Fiscal.

OBSERVACIONES:

Auxiliar por subcuenta.





NUMERO	GENERO	GRUPO	RUBRO	NATURALEZA
2.1.9.9	Pasivo	Pasivo Circulante	Otros Pasivos a Corto Plazo	Acreedora
CUENTA	Otros Pasivos Circulantes			

No.	CARGO	No.	ABONO
1	Por el pago de otros pasivos no contemplados en las cuentas anteriores.	1	A la apertura de libros por el saldo del ejercicio inmediato anterior.
2	Al cierre del ejercicio del saldo acreedor de esta cuenta.	2	Por otros pasivos no contemplados en las cuentas anteriores.

SU SALDO REPRESENTA

El monto de los adeudos de la Fiscalía con terceros, no incluidos en las cuentas anteriores.

OBSERVACIONES:

Auxiliar por subcuenta.





NUMERO	GENERO	GRUPO	RUBRO	NATURALEZA
2.2.1.1	Pasivo	Pasivo No Circulante	Cuentas por Pagar a Largo Plazo	Acreedora
CUENTA	Proveedores por Pagar a Largo Plazo			

No.	CARGO	No.	ABONO
1	Por el registro de la devolución de bienes de consumo y prestación de servicios no personales, sin registro en inventarios.	1	A la apertura de libros por el saldo del ejercicio inmediato anterior.
2	Por el pago de la adquisición de bienes y contratación de servicios antes de su exigibilidad por: - Materiales y Suministros - Servicios Generales	2	Por el devengado de la adquisición de bienes y contratación de servicios por: - Materiales y Suministros - Servicios Generales
3	Por el registro de la devolución de materiales y suministros antes del pago.	3	Por el devengado de la adquisición de bienes inmuebles, muebles e intangibles.
4	Por el pago de la adquisición de bienes mediante contrato de arrendamiento financiero antes de su exigibilidad.	4	Por el devengado de la adquisición de: - Bienes mediante contrato de arrendamiento financiero. - Bienes Inmuebles - Bienes Muebles - Bienes Intangibles
5	Por el pago de la adquisición de bienes inmuebles, muebles e intangibles antes de su exigibilidad.	5	Por el devengado de anticipos a proveedores por la adquisición de: - Materiales y Suministros - Servicios Generales - Bienes Inmuebles - Bienes Muebles - Bienes Intangibles
6	Por el pago de anticipos a proveedores de la adquisición de: - Materiales y Suministros - Servicios Generales - Bienes Inmuebles - Bienes Muebles - Bienes Intangibles	6	Por el devengado por la adquisición de bienes y contratación de servicios de los gastos por obras públicas en bienes de dominio público por administración con tipo de gasto de capital.
7	Por el pago de la adquisición de bienes y contratación de servicios de los gastos por obras públicas en bienes de dominio público de la administración con tipo de gasto de capital.	7	Por el devengado por la adquisición de bienes y contratación de servicios de los gastos por obras públicas en bienes propios por administración con tipo de gasto de capital.
8	Por el pago por la adquisición de bienes y contratación de servicios de los gastos por obras públicas en bienes propios de la administración con tipo de gasto de capital.		
9	Por el traspaso de la porción de proveedores por pagar de largo plazo a corto plazo.		
10	Al cierre del ejercicio del saldo acreedor de esta cuenta.		

SU SALDO REPRESENTA

El monto de los adeudos con proveedores derivados de operaciones de la Fiscalía, con vencimiento mayor a doce meses.

OBSERVACIONES

Auxiliar por subcuenta.





NUMERO	GENERO	GRUPO	RUBRO	NATURALEZA
2.2.1.2	Pasivo	Pasivo No Circulante	Cuentas por Pagar a Largo Plazo	Acreedora
CUENTA	Contratistas por Obras Públicas por Pagar a Largo Plazo			

No.	CARGO	No.	ABONO
1	Por el pago de obras públicas en bienes de dominio público y propio antes de su exigibilidad.	1	A la apertura de libros por el saldo del ejercicio inmediato anterior.
2	Por el pago de anticipos a contratistas de obras públicas en bienes de dominio público y propios antes de su exigibilidad.	2	Por el devengado por obras públicas en bienes de dominio público y propio.
3	Por el pago de estudios, formulación y evaluación de proyectos de obras públicas en bienes de dominio público y propio antes de su exigibilidad.	3	Por el devengado de anticipos a contratistas de obras públicas en bienes de dominio público y propio.
4	Por el traspaso de la porción de contratistas de obras públicas por pagar de largo plazo a corto plazo.		
5	Al cierre del ejercicio del saldo acreedor de esta cuenta.		

SU SALDO REPRESENTA

El monto de los adeudos con contratistas derivados de obras, proyectos productivos y acciones de fomento, en un plazo mayor a doce meses.

OBSERVACIONES

Auxiliar por subcuenta.





NUMERO	GENERO	GRUPO	RUBRO	NATURALEZA
2.2.2.1	Pasivo	Pasivo No Circulante	Documentos por Pagar a Largo Plazo	Acreedora
CUENTA	Documentos Comerciales por Pagar a Largo Plazo			

No.	CARGO	No.	ABONO
1	Por el pago de la adquisición de bienes y contratos de servicios antes de su exigibilidad.	1	A la apertura de libros por el saldo del ejercicio inmediato anterior.
2	Por el pago de la adquisición de bienes inmuebles, muebles e intangibles antes de su exigibilidad.	2	Por el devengado por la adquisición de bienes y contratos de servicios.
3	Por el pago de otros servicios generales mediante contrato documentado antes de su exigibilidad.	3	Por el devengado por la adquisición de bienes inmuebles, muebles e intangibles.
4	Por el traspaso de la porción de documentos comerciales por pagar de largo plazo a corto plazo.	4	Por el devengado por otros servicios generales mediante contrato documentado.
5	Al cierre del ejercicio del saldo acreedor de esta.		

SU SALDO REPRESENTA

El monto de los adeudos documentados derivados de operaciones de la Fiscalíao con vencimiento mayor a doce meses.

OBSERVACIONES

Auxiliar por subcuenta.





NUMERO	GENERO	GRUPO	RUBRO	NATURALEZA
2.2.2.2	Pasivo	Pasivo No Circulante	Documentos por Pagar a Largo Plazo	Acreedora
CUENTA	Documentos con Contratistas por Obras Públicas por Pagar a Largo Plazo			

No.	CARGO	No.	ABONO
1	Por el pago de los estudios, formulación y evaluación de proyectos de obra pública en bienes de dominio público y propio antes de su exigibilidad.	1	A la apertura de libros por el saldo del ejercicio inmediato anterior.
2	Por el pago de obras públicas en bienes de dominio público y propio antes de su exigibilidad.	2	Por el devengado de los estudios, formulación y evaluación de proyectos de obras públicas en bienes de dominio público y propio.
3	Por el traspaso de la porción de documentos con contratistas de obras públicas por pagar de largo plazo a corto plazo.	3	Por el devengado de obras públicas en bienes de dominio público y propio.
4	Al cierre del ejercicio del saldo acreedor de esta cuenta.		

SU SALDO REPRESENTA

El monto de los adeudos documentados con contratistas derivados de obras, proyectos productivos y acciones de fomento, en un plazo mayor a doce meses.

OBSERVACIONES

Auxiliar por subcuenta.





NUMERO	GENERO	GRUPO	RUBRO	NATURALEZA
2.2.2.9	Pasivo	Pasivo No Circulante	Documentos por Pagar a Largo Plazo	Acreedora
CUENTA	Otros Documentos por Pagar a Largo Plazo			

No.	CARGO	No.	ABONO
1	Por el pago de servicios generales, no contemplado en las cuentas anteriores antes de su exigibilidad.	1	A la apertura de libros por el saldo del ejercicio inmediato anterior.
2	Por el traspaso de la porción de otros documentos por pagar de largo plazo al corto plazo.	2	Por el devengado por servicios generales mediante contrato documentado, no contemplado en las cuentas anteriores.
3	Al cierre del ejercicio del saldo acreedor de esta cuenta.		

SU SALDO REPRESENTA

El monto de los adeudos documentados que deberán pagar en un plazo mayor a doce meses, no incluidos en las cuentas anteriores.

OBSERVACIONES

Auxiliar por subcuenta.





NUMERO	GENERO	GRUPO	RUBRO	NATURALEZA
2.2.3.1	Pasivo	Pasivo No Circulante	Deuda Pública a Largo Plazo	Acreedora
CUENTA	Títulos y Valores de la Deuda Pública Interna a Largo Plazo			

No.	CARGO	No.	ABONO
1	Por la porción de la deuda pública interna por la colocación de títulos y valores de largo plazo a corto plazo.	1	A la apertura en libros por el saldo del ejercicio inmediato anterior.
2	Por el decremento de la deuda pública interna derivado de la actualización de valores negociables.	2	Por la colocación de títulos y valores de la deuda pública interna a la par, sobre la par o bajo la par.
3	Por la variación a favor por la reestructuración de la deuda pública interna.	3	Por el incremento de la deuda pública interna derivado de la actualización de valores negociables.
4	Al cierre de ejercicio del saldo acreedor de esta cuenta.	4	Por la variación en contra por la reestructuración de la deuda pública interna.

SU SALDO REPRESENTA

El monto de las obligaciones internas contraídas por la Fiscalía, adquiridas mediante bonos y otros títulos valores de la deuda pública interna, colocados en un plazo mayor a doce meses.

OBSERVACIONES

Auxiliar por subcuenta.





NUMERO	GENERO	GRUPO	RUBRO	NATURALEZA
2.2.3.2	Pasivo	Pasivo No Circulante	Deuda Pública a Largo Plazo	Acreedora
CUENTA	Títulos y Valores de la Deuda Pública Externa a Largo Plazo			

No.	CARGO	No.	ABONO
1	Por la porción de la deuda pública externa por la colocación de títulos y valores de largo plazo a corto plazo.	1	A la apertura en libros por el saldo del ejercicio inmediato anterior.
2	Por el decremento de la deuda pública externa derivado de la actualización por tipo de cambio.	2	Por la colocación de títulos y valores de la deuda pública externa a la par, sobre la par o bajo la par.
3	Por la variación a favor por la reestructuración de la deuda pública externa.	3	Por el incremento de la deuda pública externa derivado de la actualización por tipo de cambio.
4	Al cierre de libros, del saldo acreedor de esta cuenta.	4	Por la variación en contra por la reestructuración de la deuda pública externa.

SU SALDO REPRESENTA

El monto de las obligaciones contraídas por la Fiscalía, adquiridas mediante bonos y otros títulos valores de la deuda pública externa, colocados en un plazo mayor a doce meses.

OBSERVACIONES

Auxiliar por subcuenta





NUMERO	GENERO	GRUPO	RUBRO	NATURALEZA
2.2.3.3	Pasivo	Pasivo No Circulante	Deuda Pública a Largo Plazo	Acreedora
CUENTA	Préstamos de la Deuda Pública Interna por Pagar a Largo Plazo			

No.	CARGO	No.	ABONO
1	Por la porción de la deuda pública interna por los préstamos obtenidos de largo plazo a corto plazo.	1	A la apertura en libros por el saldo del ejercicio inmediato anterior.
2	Por la variación a favor por la reestructuración de la deuda pública interna.	2	Por el ingreso de fondos de la deuda pública interna derivado de la obtención de préstamos.
3	Al cierre de libros, del saldo acreedor de esta cuenta.	3	Por la variación en contra por la reestructuración de la deuda pública interna.

SU SALDO REPRESENTA

El monto de las obligaciones de la Fiscalía por concepto de deuda pública interna, con vencimiento superior a doce meses.

OBSERVACIONES

Auxiliar por Subcuenta.





NUMERO	GENERO	GRUPO	RUBRO	NATURALEZA
2.2.3.4	Pasivo	Pasivo No Circulante	Deuda Pública a Largo Plazo	Acreedora
CUENTA	Préstamos de la Deuda Pública Externa por Pagar a Largo Plazo			

No.	CARGO	No.	ABONO
1	Por la porción de la deuda pública externa por los préstamos obtenidos de largo plazo a corto plazo.	1	A la apertura en libros por el saldo del ejercicio inmediato anterior.
2	Por el decremento de la deuda pública externa derivado de la actualización por tipo de cambio.	2	Por el ingreso de fondos de la deuda pública externa derivado de la obtención de préstamos.
3	Por la variación a favor por la reestructuración de la deuda pública externa.	3	Por el incremento de la deuda pública externa derivado de la actualización por tipo de cambio.
4	Al cierre del ejercicio del saldo acreedor de esta cuenta.	4	Por la variación en contra por la reestructuración de la deuda pública externa.

SU SALDO REPRESENTA

El monto de las obligaciones de la Fiscalía por concepto de deuda pública externa, con vencimiento superior a doce meses.

OBSERVACIONES

Auxiliar por subcuenta.





NUMERO	GENERO	GRUPO	RUBRO	NATURALEZA
2.2.3.5	Pasivo	Pasivo No Circulante	Deuda Pública a Largo Plazo	Acreedora
CUENTA	Arrendamiento Financiero por Pagar a Largo Plazo			

No.	CARGO	No.	ABONO
1	Por el traspaso de la porción del arrendamiento financiero de largo plazo a corto plazo.	1	A la apertura en libros por el saldo del ejercicio inmediato anterior.
2	Al cierre del ejercicio del saldo acreedor de esta cuenta.	2	Por el registro del arrendamiento financiero a la firma del contrato

SU SALDO REPRESENTA

El monto de los adeudos por arrendamiento financiero que deberá pagar en un plazo mayor a doce meses.

OBSERVACIONES

Auxiliar por Subcuenta.





NUMERO	GENERO	GRUPO	RUBRO	NATURALEZA
2.2.4.1	Pasivo	Pasivo No Circulante	Pasivos Diferidos a Largo Plazo	Acreedora
CUENTA	Créditos Diferidos a Largo Plazo			

No.	CARGO	No.	ABONO
1	Por la porción de créditos diferidos de largo plazo a corto plazo.	1	A la apertura en libros por el saldo del ejercicio inmediato anterior.
2	Al cierre del ejercicio del saldo acreedor de esta cuenta.	2	Por el registro de créditos diferidos.

SU SALDO REPRESENTA

El monto de las obligaciones por ingresos cobrados por adelantado que se reconocerán en un plazo mayor a doce meses.

OBSERVACIONES

Auxiliar por Subcuenta.





NUMERO	GENERO	GRUPO	RUBRO	NATURALEZA
2.2.4.2	Pasivo	Pasivo No Circulante	Pasivos Diferidos a Largo Plazo	Acreedora
CUENTA	Intereses Cobrados por Adelantado a Largo Plazo			

Reforma 06-01-2024

No.	CARGO	No.	ABONO
1	Por la porción de intereses cobrados por adelantado de largo plazo a corto plazo.	1	A la apertura en libros por el saldo del ejercicio inmediato anterior.
2	Al cierre del ejercicio del saldo acreedor de esta cuenta.	2	Por los pasivos diferidos por intereses cobrados por adelantado.

SU SALDO REPRESENTA

El monto de las obligaciones por intereses cobrados por adelantado que se reconocerán en un plazo mayor a doce meses

Reforma 06-01-2024

OBSERVACIONES

Auxiliar por subcuenta.





NUMERO	GENERO	GRUPO	RUBRO	NATURALEZA
2.2.4.9	Pasivo	Pasivo No Circulante	Pasivos Diferidos a Largo Plazo	Acreedora
CUENTA	Otros Pasivos Diferidos a Largo Plazo			

Reforma 06-01-2024

No.	CARGO	No.	ABONO
1	Por la porción de otros pasivos diferidos de largo plazo a corto plazo no considerado en las cuentas anteriores.	1	A la apertura en libros por el saldo del ejercicio inmediato anterior.
2	Al cierre del ejercicio del saldo acreedor de esta cuenta.	2	Por otros pasivos diferidos no contemplados en las cuentas anteriores.

SU SALDO REPRESENTA

El monto de las obligaciones del ente público cuyo beneficio se recibió por anticipado y se reconocerá en un plazo mayor a doce meses, no incluidos en las cuentas anteriores.

Reforma 06-01-2024

OBSERVACIONES

Auxiliar por subcuenta.





NUMERO	GENERO	GRUPO	RUBRO	NATURALEZA
2.2.5.1	Pasivo	Pasivo No Circulante	Fondos y Bienes de Terceros en Garantía y/o Administración a Largo Plazo	Acreedora
CUENTA	Fondos en Garantía a Largo Plazo			

No.	CARGO	No.	ABONO
1	Por los reintegros de fondos de garantía.	1	A la apertura en libros por el saldo del ejercicio inmediato anterior.
2	Por los ingresos extraordinarios del vencimiento de fondos en garantía.	2	Por los depósitos de fondos en garantía.
3	Por la porción de fondos en garantía de largo plazo a corto plazo.		
4	Al cierre del ejercicio del saldo acreedor de esta cuenta.		

SU SALDO REPRESENTA

El monto los fondos en garantía del cumplimiento de obligaciones contractuales o legales que, eventualmente, se tendrán que devolver a su titular en un plazo mayor a doce meses.

OBSERVACIONES

Auxiliar por subcuenta.





NUMERO	GENERO	GRUPO	RUBRO	NATURALEZA
2.2.5.2	Pasivo	Pasivo No Circulante	Fondos y Bienes de Terceros en Garantía y/o Administración a Largo Plazo	Acreedora
CUENTA	Fondos en Administración a Largo Plazo			

No.	CARGO	No.	ABONO
1	Por el reintegro de los fondos en administración.	1	A la apertura en libros por el saldo del ejercicio inmediato anterior.
2	Por los ingresos extraordinarios del vencimiento de fondos en administración.	2	Por los depósitos de fondos en administración.
3	Por la porción de fondos en administración de largo plazo a corto plazo.		
4	Al cierre del ejercicio del saldo acreedor de esta cuenta.		

SU SALDO REPRESENTA

El monto de los fondos de terceros, recibidos para su administración que, eventualmente, se tendrán que devolver a su titular en un plazo mayor a doce meses.

OBSERVACIONES

Auxiliar por subcuenta.





NUMERO	GENERO	GRUPO	RUBRO	NATURALEZA
2.2.5.3	Pasivo	Pasivo No Circulante	Fondos y Bienes de Terceros en Garantía y/o Administración a Largo Plazo	Acreedora
CUENTA	Fondos Contingentes a Largo Plazo			

No.	CARGO	No.	ABONO
1	Por los reintegros de los fondos contingentes.	1	A la apertura en libros por el saldo del ejercicio inmediato anterior.
2	Por los ingresos extraordinarios del vencimiento de fondos contingentes.	2	Por los depósitos de fondos contingentes.
3	Por la porción de fondos contingentes de largo plazo a corto plazo.		
4	Al cierre del ejercicio del saldo acreedor de esta cuenta.		

SU SALDO REPRESENTA

El monto de los fondos recibidos para su administración para cubrir necesidades fortuitas en un plazo mayor a doce meses.

OBSERVACIONES

Auxiliar por beneficiarios





NUMERO	GENERO	GRUPO	RUBRO	NATURALEZA
2.2.5.4	Pasivo	Pasivo No Circulante	Fondos y Bienes de Terceros en Garantía y/o Administración a Largo Plazo	Acreedora
CUENTA	Fondos de Fideicomisos, Mandatos y Contratos Análogos a Largo Plazo			

No.	CARGO	No.	ABONO
1	Por los reintegros de fondos de fideicomisos, mandatos y contratos análogos.	1	A la apertura en libros por el saldo del ejercicio inmediato anterior.
2	Por los ingresos extraordinarios del vencimiento de fondos de fideicomisos, mandatos y contratos análogos.	2	Por los depósitos de fondos de fideicomisos, mandatos y contratos análogos.
3	Por la porción de fondos de fideicomisos, mandatos y contratos análogos de largo plazo a corto plazo.		
4	Al cierre del ejercicio del saldo acreedor de esta cuenta.		

SU SALDO REPRESENTA

El monto de los recursos por entregar a una institución para su manejo de acuerdo a su fin con el que fue creado, en un plazo mayor a doce meses.

OBSERVACIONES

Auxiliar por subcuenta.





NUMERO	GENERO	GRUPO	RUBRO	NATURALEZA
2.2.5.5	Pasivo	Pasivo No Circulante	Fondos y Bienes de Terceros en Garantía y/o Administración a Largo Plazo	Acreedora
CUENTA	Otros Fondos de Terceros en Garantía y/o Administración a Largo Plazo			

No.	CARGO	No.	ABONO
1	Por los reintegros de otros fondos de terceros en garantía y/o en administración.	1	A la apertura en libros por el saldo del ejercicio inmediato anterior.
2	Por los ingresos extraordinarios del vencimiento de otros fondos de terceros en garantía y/o en administración.	2	Por otros fondos de terceros en garantía y/o en administración no contemplados en las cuentas anteriores.
3	Por la porción de otros fondos de terceros en garantía y/o en administración de largo plazo a corto plazo.		
4	Al cierre del ejercicio del saldo acreedor de esta cuenta.		

SU SALDO REPRESENTA

El monto de los fondos propiedad de terceros, en garantía del cumplimiento de obligaciones contractuales o legales, o para su administración que eventualmente se tendrán que devolver a su titular en un plazo mayor a doce meses, no incluidos en las cuentas anteriores.

OBSERVACIONES

Auxiliar por subcuenta.





NUMERO	GENERO	GRUPO	RUBRO	NATURALEZA
2.2.5.6	Pasivo	Pasivo No Circulante	Fondos y Bienes de Terceros en Garantía y/o Administración a Largo Plazo	Acreedora
CUENTA	Valores y Bienes en Garantía a Largo Plazo			

No.	CARGO	No.	ABONO
1	Por la porción de créditos diferidos de largo plazo a corto plazo.	1	A la apertura en libros por el saldo del ejercicio inmediato anterior.
2	Por la devolución de los valores y bienes en garantía.	2	Por el reconocimiento de los valores y bienes en garantía que amparan obligaciones.
3	Por la adjudicación de los valores y bienes por incumplimiento del contrato.		
4	Al cierre del ejercicio del saldo acreedor de esta cuenta.		

SU SALDO REPRESENTA

El monto de los valores y bienes en garantía del cumplimiento de obligaciones contractuales o legales que, eventualmente, se tendrán que devolver a su titular en un plazo mayor a doce meses.

OBSERVACIONES

Auxiliar por subcuenta.





NUMERO	GENERO	GRUPO	RUBRO	NATURALEZA
2.2.6.1	Pasivo	Pasivo No Circulante	Provisiones a Largo Plazo	Acreedora
CUENTA	Provisión para Demandas y Juicios a Largo Plazo			

No.	CARGO	No.	ABONO
1	Al cierre del ejercicio del saldo acreedor de esta cuenta.	1	A la apertura en libros por el saldo del ejercicio inmediato anterior.

De acuerdo a los lineamientos que emita el CONAC

SU SALDO REPRESENTA

El monto de las obligaciones a cargo de la Fiscalía, originadas por contingencias de demandas y juicios, cuya exactitud del valor depende de un hecho futuro; estas obligaciones deben ser justificables y su medición monetaria debe ser confiable, en un plazo mayor a doce meses. De acuerdo a los lineamientos que emita el CONAC.

OBSERVACIONES

Auxiliar por subcuenta.





NUMERO	GENERO	GRUPO	RUBRO	NATURALEZA
2.2.6.2	Pasivo	Pasivo No Circulante	Provisiones a Largo Plazo	Acreedora
CUENTA	Provisión para Pensiones a Largo Plazo			

No.	CARGO	No.	ABONO
1	Al cierre del ejercicio del saldo acreedor de esta cuenta.	1	A la apertura en libros por el saldo del ejercicio inmediato anterior.

De acuerdo a los lineamientos que emita el CONAC

SU SALDO REPRESENTA

El monto de las obligaciones a cargo de la Fiscalía, originadas por contingencias de pensiones, cuya exactitud del valor depende de un hecho futuro; estas obligaciones deben ser justificables y su medición monetaria debe ser confiable, en un plazo mayor a doce meses. De acuerdo a los lineamientos que emita el CONAC.

OBSERVACIONES

Auxiliar por subcuenta.





NUMERO	GENERO	GRUPO	RUBRO	NATURALEZA
2.2.6.3	Pasivo	Pasivo No Circulante	Provisiones a Largo Plazo	Acreedora
CUENTA	Provisión para Contingencias a Largo Plazo			

No.	CARGO	No.	ABONO
1	Al cierre del ejercicio del saldo acreedor de esta cuenta.	1	A la apertura en libros por el saldo del ejercicio inmediato anterior.
De acuerdo a los lineamientos que emita el CONAC			

SU SALDO REPRESENTA

El monto de las obligaciones a cargo de la Fiscalía, originadas por contingencias, cuya exactitud del valor depende de un hecho futuro; estas obligaciones deben ser justificables y su medición monetaria debe ser confiable, en un plazo mayor a doce meses. De acuerdo a los lineamientos que emita el CONAC.

OBSERVACIONES

Auxiliar por subcuenta.





NUMERO	GENERO	GRUPO	RUBRO	NATURALEZA
2.2.6.9	Pasivo	Pasivo No Circulante	Provisiones a Largo Plazo	Acreedora
CUENTA	Otras Provisiones a Largo Plazo			

No.	CARGO	No.	ABONO
1	Al cierre de libros, del saldo acreedor de esta cuenta.	1	A la apertura en libros por el saldo del ejercicio inmediato anterior.

De acuerdo a los lineamientos que emita el CONAC

SU SALDO REPRESENTA

El monto de las obligaciones a cargo de la Fiscalía, originadas en circunstancias ciertas, cuya exactitud del valor depende de un hecho futuro; estas obligaciones deben ser justificables y su medición monetaria debe ser confiable, en un plazo mayor a doce meses, no incluidas en las cuentas anteriores. De acuerdo a los lineamientos que emita el CONAC.

OBSERVACIONES

Auxiliar por subcuenta.





NUMERO	GENERO	GRUPO	RUBRO	NATURALEZA
3.1.1	Hacienda Pública / Patrimonio	Hacienda Pública/ Patrimonio Contribuido	Aportaciones	Acreedora
RUBRO	Aportaciones			

Reforma 06-01-2024

No.	CARGO	No.	ABONO
1	Por el importe de la devolución o resarcimiento en efectivo o en especie de aportaciones recibidas.	1	A la apertura de libros por el saldo del ejercicio inmediato anterior.
2	Al cierre del ejercicio del saldo acreedor de esta cuenta.	2	Por el importe de los recursos aportados en efectivo o en especie a la Fiscalía.

SU SALDO REPRESENTA

Los recursos aportados en efectivo o en especie con fines permanentes de incrementar la Hacienda Pública/Patrimonio de la fiscalía

Reforma 06-01-2024

OBSERVACIONES

Auxiliar por subcuenta.





NUMERO	GENERO	GRUPO	RUBRO	NATURALEZA
3.1.2	Hacienda Pública / Patrimonio	Hacienda Pública/ Patrimonio Contribuido	Donaciones de Capital	Acreedora
RUBRO	Donaciones de Capital			

No.	CARGO	No.	ABONO
1	Al cierre del ejercicio del saldo acreedor de esta cuenta.	1	A la apertura de libros por el saldo del ejercicio inmediato anterior.
		2	Por los bienes recibidos por donaciones en especie.

SU SALDO REPRESENTA

El monto de las donaciones en especie, recibidas con el fin de dotar a la Fiscalía de activos necesarios para su funcionamiento.

OBSERVACIONES

Auxiliar por subcuenta.





NUMERO	GENERO	GRUPO	RUBRO	NATURALEZA
3.1.3	Hacienda Pública / Patrimonio	Hacienda Pública/ Patrimonio Contribuido	Actualizaciones del Patrimonio	Acreedora
RUBRO	Actualización de la Hacienda Pública/Patrimonio			

No.	CARGO	No.	ABONO
1	Por el decremento del valor de los activos, o el incremento del valor de los pasivos y del patrimonio derivado del reconocimiento de las variaciones en el valor de los activos, pasivos y del patrimonio de la Fiscalía que han sido reconocidos contablemente, por transacciones y otros eventos cuantificables una vez formalizados en términos de las disposiciones que resulten aplicables.	1	A la apertura de libros por el saldo del ejercicio inmediato anterior.
2	Al cierre del ejercicio del saldo acreedor de esta cuenta.	2	Por el incremento del valor de los activos, o el decremento del valor de los pasivos y del patrimonio derivado del reconocimiento de las variaciones en el valor de los activos, pasivos y del patrimonio de la Fiscalía que han sido reconocidos contablemente, por transacciones y otros eventos cuantificables una vez formalizados en términos de las disposiciones que resulten aplicables.

SU SALDO REPRESENTA

El valor actualizado de los activos, pasivos y patrimonio de la Fiscalía que han sido reconocidos contablemente, por transacciones y otros eventos cuantificables una vez formalizados en términos de las disposiciones que resulten aplicables.

OBSERVACIONES

Auxiliar por subcuenta.





NUMERO	GENERO	GRUPO	RUBRO	NATURALEZA
3.2.1	Hacienda Pública / Patrimonio	Hacienda Pública/ Patrimonio Generado	Resultados del Ejercicio	Deudora /Acreedora
RUBRO	Resultados del Ejercicio (Ahorro/Desahorro)			

No.	CARGO	No.	ABONO
1	A la apertura de libros por el saldo del ejercicio inmediato anterior.	1	A la apertura de libros por el saldo del ejercicio inmediato anterior.
2	Por el traspaso del saldo acreedor de esta cuenta al inicio del ejercicio a la cuenta 3.2.2 Resultado de Ejercicios Anteriores.	2	Por el registro de pérdidas por participación patrimonial.
3	Por el traspaso al cierre del saldo deudor de la cuenta 6.3 Desahorro de la Gestión.	3	Por el traspaso del saldo deudor de esta cuenta al inicio del ejercicio a la cuenta 3.2.2 Resultado de Ejercicios Anteriores.
4	Al cierre en libros del saldo acreedor de esta cuenta.	4	Por el traspaso al cierre del ejercicio del saldo acreedor de la cuenta 6.2 Ahorro de la Gestión.
		5	Al cierre en libros por el saldo deudor de esta cuenta.

SU SALDO REPRESENTA

El monto del resultado de la gestión del ejercicio, respecto de los ingresos y gastos corrientes.

OBSERVACIONES

Auxiliar por subcuenta.





NUMERO	GENERO	GRUPO	RUBRO	NATURALEZA
3.2.2	Hacienda Pública / Patrimonio	Hacienda Pública/ Patrimonio Generado	Resultados de Ejercicios Anteriores	Acreedora
RUBRO	Resultados de Ejercicios Anteriores			

No.	CARGO	No.	ABONO
1	A la apertura de libros por el saldo del ejercicio inmediato anterior	1	A la apertura de libros por el saldo del ejercicio inmediato anterior.
2	Por el traspaso del saldo acreedor de esta cuenta al inicio del ejercicio a la cuenta 3.2.2 Resultado de Ejercicios Anteriores.	2	Por el traspaso del saldo deudor de esta cuenta al inicio del ejercicio a la cuenta 3.2.2 Resultado de Ejercicios Anteriores.
3	Por el reconocimiento inicial de las diferencias negativas tanto de existencias como de valores derivadas de la conciliación física-contable de los bienes muebles e inmuebles.	3	Por el reconocimiento inicial de las diferencias positivas tanto de existencias como de valores derivadas de la conciliación física-contable de los bienes muebles e inmuebles.
4	Por el registro del saldo deudor resultante de las operaciones de acuerdo con el dictamen que solicite la unidad de contabilidad gubernamental o equivalente de la Fiscalía.	4	Por el registro del saldo acreedor resultante de las operaciones de acuerdo con el dictamen que solicite la unidad de contabilidad gubernamental o equivalente de la Fiscalía.
5	Por el registro de la obra pública no capitalizable, al concluir la obra por el importe correspondiente a los recursos de ejercicios anteriores.	5	Al cierre del ejercicio del saldo deudor de esta cuenta.
6	Por la autorización del reintegro a la Tesorería de ingresos, realizada en diferente ejercicio al que se obtuvieron, en términos de las disposiciones aplicables de: <ul style="list-style-type: none"> - Intereses generados en las cuentas bancarias productivas de los entes públicos. - Aportaciones - Convenios - Fondos Distintos de Aportaciones - Transferencias y Asignaciones - Subsidios y Subvenciones - Pensiones y Jubilaciones 		
7	Por la devolución de la diferencia negativa resultante del ajuste a las participaciones, derivado de la aplicación de la constancia de participaciones o documento equivalente, realizada en diferente ejercicio al que se obtuvieron las participaciones.		
8	Al cierre del ejercicio del saldo acreedor de esta cuenta.		

SU SALDO REPRESENTA

El monto correspondiente de resultados de la gestión acumulados provenientes de ejercicios anteriores.

OBSERVACIONES

Auxiliar por subcuenta.





NUMERO	GENERO	GRUPO	RUBRO	NATURALEZA
3.2.3.1	Hacienda Pública / Patrimonio	Hacienda Pública/ Patrimonio Generado	Revalúos	Acreedora
CUENTA	Revalúo de Bienes Inmuebles			

Reforma 06-01-2024

No.	CARGO	No.	ABONO
1	Por el decremento del valor de los bienes derivado de la actualización por revaluación.	1	A la apertura de libros por el saldo del ejercicio inmediato anterior.
2	Por la cancelación del saldo del valor actualizado registrado como incremento del valor del activo, por venta de bienes inmuebles a valor en libros, con pérdida o con utilidad. Reforma 06-01-2024	2	Por el incremento del valor de los bienes derivado de la actualización por revaluación.
3	Por la cancelación del saldo del valor actualizado de los bienes dados de baja por pérdida, obsolescencia, deterioro, siniestro, entre otros.	3	Por la cancelación del saldo del valor actualizado registrado como decremento del valor del activo, por venta de bienes inmuebles a valor en libros, con pérdida o con utilidad. Reforma 06-01-2024
4	Al cierre del ejercicio del saldo acreedor de esta cuenta.	4	Por la cancelación del saldo del valor actualizado de los bienes dados de baja por pérdida, obsolescencia, deterioro, siniestro, entre otros

SU SALDO REPRESENTA

El importe de la actualización acumulada de los bienes inmuebles.





OBSERVACIONES				
Auxiliar por subcuenta.				
NUMERO	GENERO	GRUPO	RUBRO	NATURALEZA
3.2.3.2	Hacienda Pública / Patrimonio	Hacienda Pública/ Patrimonio Generado	Revalúos	Acreedora
CUENTA	Revalúo de Bienes Muebles			

No.	CARGO	No.	ABONO
1	Por el decremento del valor de los bienes derivado de la actualización por revaluación.	1	A la apertura de libros por el saldo del ejercicio inmediato anterior.
2	Por la cancelación del saldo del valor actualizado de los bienes dados de baja por pérdida, obsolescencia, deterioro, extravío, robo, siniestro, entre otros.	2	Por el incremento del valor de los bienes derivado de la actualización por revaluación.
3	Al cierre del ejercicio del saldo acreedor de esta cuenta.	3	Por la cancelación del saldo del valor actualizado de los bienes dados de baja por pérdida, obsolescencia, deterioro, extravío, robo, siniestro, entre otros.

SU SALDO REPRESENTA

El importe neto de la actualización acumulada de los bienes muebles.

OBSERVACIONES

Auxiliar por subcuenta.





NUMERO	GENERO	GRUPO	RUBRO	NATURALEZA
3.2.3.3	Hacienda Pública / Patrimonio	Hacienda Pública/ Patrimonio Generado	Revalúos	Acreedora
CUENTA	Revalúo de Bienes Intangibles			

No.	CARGO	No.	ABONO
1	Por el decremento del valor de los bienes derivado de la actualización por revaluación.	1	A la apertura de libros por el saldo del ejercicio inmediato anterior.
2	Por la cancelación del saldo del valor actualizado de los bienes dados de baja por pérdida, obsolescencia, deterioro, entre otros.	2	Por el incremento del valor de los bienes derivado de la actualización por revaluación.
3	Al cierre del ejercicio del saldo acreedor de esta cuenta.	3	Por la cancelación del saldo del valor actualizado de los bienes dados de baja por pérdida, obsolescencia, deterioro, entre otros.
SU SALDO REPRESENTA El importe neto de la actualización acumulada de los bienes intangibles.			
OBSERVACIONES Auxiliar por subcuenta.			





NUMERO	GENERO	GRUPO	RUBRO	NATURALEZA
3.2.3.9	Hacienda Pública / Patrimonio	Hacienda Pública/ Patrimonio Generado	Revalúos	Acreedora
CUENTA	Otros Revalúos			

No.	CARGO	No.	ABONO
1	Por el decremento del valor de los bienes derivado de la actualización por revaluación.	1	A la apertura de libros por el saldo del ejercicio inmediato anterior.
2	Por la cancelación del saldo del valor actualizado de los bienes dados de baja por pérdida, obsolescencia, deterioro, extravío, robo, siniestro, entre otros.	2	Por el incremento del valor de los bienes derivado de la actualización por revaluación.
3	Al cierre del ejercicio del saldo acreedor de esta cuenta.	3	Por la cancelación del saldo del valor actualizado de los bienes dados de baja por pérdida, obsolescencia, deterioro, extravío, robo, siniestro, entre otros.

SU SALDO REPRESENTA

El importe neto de la actualización acumulada de otros activos.

OBSERVACIONES

Auxiliar por subcuenta.





NUMERO	GENERO	GRUPO	RUBRO	NATURALEZA
3.2.4.1	Hacienda Pública / Patrimonio	Hacienda Pública/ Patrimonio Generado	Reservas	Acreedora
CUENTA	Reservas de Patrimonio			

No.	CARGO	No.	ABONO
1	Al cierre del ejercicio del saldo acreedor de esta cuenta.	1	A la apertura de libros por el saldo del ejercicio inmediato anterior.
De acuerdo a los lineamientos que emita el CONAC			

SU SALDO REPRESENTA

Las cuentas con saldo acreedor, que se crean o incrementan con objeto de hacer frente a la baja extraordinaria de bienes de la Fiscalía, de acuerdo con los lineamientos que emita el CONAC.

OBSERVACIONES

Auxiliar por subcuenta.





NUMERO	GENERO	GRUPO	RUBRO	NATURALEZA
3.2.4.2	Hacienda Pública / Patrimonio	Hacienda Pública/ Patrimonio Generado	Reservas	Acreedora
CUENTA	Reservas Territoriales			

No.	CARGO	No.	ABONO
1	Al cierre del ejercicio por el saldo acreedor de esta cuenta.	1	A la apertura de libros por el saldo del ejercicio inmediato anterior.

De acuerdo a los lineamientos que emita el CONAC

SU SALDO REPRESENTA

Las reservas destinadas a programas de vivienda y desarrollo urbano con el propósito de garantizar el crecimiento ordenado al generar oferta de suelo en los sitios y orientaciones señalados en los programas de desarrollo urbano, de acuerdo con los lineamientos que emita el CONAC.

OBSERVACIONES

Auxiliar por subcuenta.





NUMERO	GENERO	GRUPO	RUBRO	NATURALEZA
3.2.4.3	Hacienda Pública / Patrimonio	Hacienda Pública/ Patrimonio Generado	Reservas	Acreedora
CUENTA	Reservas por Contingencias			

No.	CARGO	No.	ABONO
1	Al cierre del ejercicio por el saldo acreedor de esta cuenta.	1	A la apertura de libros por el saldo del ejercicio inmediato anterior.
De acuerdo a los lineamientos que emita el CONAC			

SU SALDO REPRESENTA

Las cuentas con saldo acreedor, que se crean o incrementan con objeto de hacer frente a las eventualidades que pudieran presentarse, de acuerdo con los lineamientos que emita el CONAC.

OBSERVACIONES

Auxiliar por subcuenta.





NUMERO	GENERO	GRUPO	RUBRO	NATURALEZA
3.2.5.1	Hacienda Pública / Patrimonio	Hacienda Pública/ Patrimonio Generado	Rectificaciones de Resultados de Ejercicios Anteriores	Acreedora
CUENTA	Cambios en Políticas Contables			

No.	CARGO	No.	ABONO
1	Al cierre de libros, por el saldo acreedor de esta cuenta.	1	A la apertura de libros por el saldo del ejercicio inmediato anterior.
De acuerdo a los lineamientos que emita el CONAC			

SU SALDO REPRESENTA

El ajuste en el importe de un activo o de un pasivo, de acuerdo con los lineamientos que emita el CONAC.

OBSERVACIONES

Auxiliar por subcuenta.





NUMERO	GENERO	GRUPO	RUBRO	NATURALEZA
3.2.5.2	Hacienda Pública / Patrimonio	Hacienda Pública/ Patrimonio Generado	Rectificaciones de Resultados de Ejercicios Anteriores	Acreedora
CUENTA	Cambios por Errores Contables			

No.	CARGO	No.	ABONO
1	Por el importe deudor que resulte del registro de las operaciones para la corrección de estados financieros.	1	A la apertura de libros por el saldo del ejercicio inmediato anterior.
2	Al cierre del ejercicio por el saldo acreedor de esta cuenta.	2	Por el importe acreedor que resulte del registro de las operaciones para la corrección de estados financieros.
SU SALDO REPRESENTA El importe correspondiente a la corrección de las omisiones, inexactitudes e imprecisiones de registros en los estados financieros de la Fiscalía, o bien por los registros contables extemporáneos, por correcciones por errores aritméticos, por errores en la aplicación de políticas contables, así como la inadvertencia o mala interpretación de hechos.			
OBSERVACIONES Auxiliar por subcuenta.			





NUMERO	GENERO	GRUPO	RUBRO	NATURALEZA
3.3.1	Hacienda Pública / Patrimonio	Exceso o Insuficiencia en la Actualización de la Hacienda Pública/ Patrimonio	Resultado por Posición Monetaria	Acreedora
CUENTA	Resultado por Posición Monetaria			

No.	CARGO	No.	ABONO
1	Al cierre del ejercicio por el saldo acreedor de esta cuenta.	1	A la apertura de libros por el saldo del ejercicio inmediato anterior.
De acuerdo a los lineamientos que emita el CONAC			
SU SALDO REPRESENTA La utilización será de acuerdo con los lineamientos que emita el CONAC.			
OBSERVACIONES Auxiliar por subcuenta.			





NUMERO	GENERO	GRUPO	RUBRO	NATURALEZA
3.3.2	Hacienda Pública / Patrimonio	Exceso o Insuficiencia en la Actualización de la Hacienda Pública/ Patrimonio	Resultado por Tenencia de Activos no Monetarios	Acreedora
CUENTA	Resultado por Tenencia de Activos no Monetarios			

No.	CARGO	No.	ABONO
1	Al cierre del ejercicio por el saldo acreedor de esta cuenta.	1	A la apertura de libros por el saldo del ejercicio inmediato anterior.
De acuerdo a los lineamientos que emita el CONAC			
SU SALDO REPRESENTA La utilización será de acuerdo con los lineamientos que emita el CONAC			
OBSERVACIONES Auxiliar por subcuenta.			





NUMERO	GENERO	GRUPO	RUBRO	NATURALEZA
4.1.1.1	Ingresos y Otros Beneficios	Ingresos de Gestión	Impuestos	Acreedora
CUENTA	Impuestos Sobre los Ingresos			

No.	CARGO	No.	ABONO
1	Por la autorización de la devolución de impuestos sobre los ingresos.	1	Por la clasificación de ingresos devengados, previamente recaudados, por concepto de impuestos sobre los ingresos.
2	Por los impuestos sobre los ingresos compensados.	2	Por el devengado de impuestos sobre los ingresos determinables.
3	Por el traspaso al cierre del ejercicio del saldo acreedor de esta cuenta al grupo 6.1 Resumen de Ingresos y Gastos.	3	Por el devengado de impuestos sobre los ingresos autodeterminables, recibidos en la Tesorería y/o auxiliares de la misma.
		4	Por los impuestos sobre los ingresos compensados.
		5	Por el devengado al formalizarse el convenio de pago en parcialidades o diferido de impuestos sobre los ingresos.
		6	Por el devengado al formalizarse la resolución judicial definitiva por incumplimiento de pago de impuestos sobre los ingresos.
		7	Por el devengado por deudores morosos por incumplimiento de pago de impuestos sobre los ingresos

SU SALDO REPRESENTA

El importe de las contribuciones derivadas de las imposiciones fiscales que en forma unilateral y obligatoria se fijan sobre los ingresos de las personas físicas y/o morales, de conformidad con la legislación aplicable en la materia.

OBSERVACIONES

Esta cuenta deberá quedar saldada al cierre del ejercicio.

Auxiliar por subcuenta.





NUMERO	GENERO	GRUPO	RUBRO	NATURALEZA
4.1.1.2	Ingresos y Otros Beneficios	Ingresos de Gestión	Impuestos	Acreedora
CUENTA	Impuestos Sobre el Patrimonio			

No.	CARGO	No.	ABONO
1	Por la autorización de la devolución de impuestos sobre el patrimonio.	1	Por la clasificación de ingresos devengados, previamente recaudados, por concepto de impuestos sobre el patrimonio.
2	Por los impuestos sobre el patrimonio compensados.	2	Por el devengado de impuestos sobre el patrimonio determinables.
3	Por el traspaso al cierre del ejercicio del saldo acreedor de esta cuenta al grupo 6.1 Resumen de Ingresos y Gastos.	3	Por el devengado de impuestos sobre el patrimonio autodeterminables, recibidos en la Tesorería y/o auxiliares de la misma.
		4	Por los impuestos sobre el patrimonio compensados.
		5	Por el devengado al formalizarse el convenio de pago en parcialidades o diferido de impuestos sobre el patrimonio.
		6	Por el devengado al formalizarse la resolución judicial definitiva por incumplimiento de pago de impuestos sobre el patrimonio.
		7	Por el devengado por deudores morosos por incumplimiento de pago de impuestos sobre el patrimonio.

SU SALDO REPRESENTA

El importe de las contribuciones derivadas de las imposiciones fiscales que en forma unilateral y obligatoria se fijan sobre los bienes propiedad de las personas físicas y/o morales, de conformidad con la legislación aplicable en la materia.

OBSERVACIONES

Esta cuenta deberá quedar saldada al cierre del ejercicio.
Auxiliar por subcuenta.





NUMERO	GENERO	GRUPO	RUBRO	NATURALEZA
4.1.1.3	Ingresos y Otros Beneficios	Ingresos de Gestión	Impuestos	Acreedora
CUENTA	Impuestos Sobre la Producción, el Consumo y las Transacciones			

No.	CARGO	No.	ABONO
1	Por la autorización de la devolución de impuestos sobre la producción, el consumo y las transacciones.	1	Por la clasificación de ingresos devengados, previamente recaudados, por concepto de impuestos sobre la producción, el consumo y las transacciones.
2	Por los impuestos sobre la producción, el consumo y las transacciones compensados.	2	Por el devengado de impuestos sobre la producción, el consumo y las transacciones determinables.
3	Por el traspaso al cierre del ejercicio del saldo acreedor de esta cuenta al grupo 6.1 Resumen de Ingresos y Gastos.	3	Por el devengado de impuestos sobre la producción, el consumo y las transacciones autodeterminables, recibidos en la Tesorería y/o auxiliares de la misma.
		4	Por los impuestos sobre la producción, el consumo y las transacciones compensados.
		5	Por el devengado al formalizarse el convenio de pago en parcialidades o diferido de impuestos sobre la producción, el consumo y las transacciones.
		6	Por el devengado al formalizarse la resolución judicial definitiva por incumplimiento de pago de impuestos sobre la producción, el consumo y las transacciones.
		7	Por el devengado por deudores morosos por incumplimiento de pago de impuestos sobre la producción, el consumo y las transacciones.

SU SALDO REPRESENTA

El importe de las contribuciones derivadas de las imposiciones fiscales que en forma unilateral y obligatoria se fijan sobre la actividad económica relacionada con la producción, el consumo y las transacciones que realizan las personas físicas y/o morales, de conformidad con la legislación aplicable en la materia.

OBSERVACIONES

Esta cuenta deberá quedar saldada al cierre del ejercicio.

Auxiliar por subcuenta.





NUMERO	GENERO	GRUPO	RUBRO	NATURALEZA
4.1.1.4	Ingresos y Otros Beneficios	Ingresos de Gestión	Impuestos	Acreedora
CUENTA	Impuestos al Comercio Exterior			

No.	CARGO	No.	ABONO
1	Por la autorización de la devolución de impuestos al comercio exterior.	1	Por la clasificación de ingresos devengados, previamente recaudados, por concepto de impuestos al comercio exterior.
2	Por los impuestos al comercio exterior compensados.	2	Por el devengado de impuestos al comercio exterior determinables.
3	Por el traspaso al cierre del ejercicio del saldo acreedor de esta cuenta al grupo 6.1 Resumen de Ingresos y Gastos.	3	Por el devengado de impuestos al comercio exterior autodeterminables, recibidos en la Tesorería y/o auxiliares de la misma.
		4	Por los impuestos al comercio exterior compensados.
		5	Por el devengado al formalizarse el convenio de pago en parcialidades o diferido de impuestos al comercio exterior.
		6	Por el devengado al formalizarse la resolución judicial definitiva por incumplimiento de pago de impuestos al comercio exterior.
		7	Por el devengado por deudores morosos por incumplimiento de pago de impuestos al comercio exterior.

SU SALDO REPRESENTA

El importe de las contribuciones derivadas de las imposiciones fiscales que en forma unilateral y obligatoria se fijan sobre las actividades de importación y/o exportación que realizan las personas físicas y/o morales, de conformidad con la legislación aplicable en la materia.

OBSERVACIONES

Esta cuenta deberá quedar saldada al cierre del ejercicio.

Auxiliar por subcuenta.





NUMERO	GENERO	GRUPO	RUBRO	NATURALEZA
4.1.1.5	Ingresos y Otros Beneficios	Ingresos de Gestión	Impuestos	Acreedora
CUENTA	Impuestos Sobre Nóminas y Asimilables			

No.	CARGO	No.	ABONO
1	Por la autorización de la devolución de impuestos sobre nóminas y asimilables.	1	Por la clasificación de ingresos devengados, previamente recaudados, por concepto de impuestos sobre nóminas y asimilables.
2	Por los impuestos sobre nóminas y asimilables compensados.	2	Por el devengado de impuestos sobre nóminas y asimilables determinables.
3	Por el traspaso al cierre del ejercicio del saldo acreedor de esta cuenta al grupo 6.1 Resumen de Ingresos y Gastos.	3	Por el devengado de impuestos sobre nóminas y asimilables autodeterminables, recibidos en la Tesorería y/o auxiliares de la misma.
		4	Por los impuestos sobre nóminas y asimilables compensados.
		5	Por el devengado al formalizarse el convenio de pago en parcialidades o diferido de impuestos sobre nóminas y asimilables.
		6	Por el devengado al formalizarse la resolución judicial definitiva por incumplimiento de pago de impuestos sobre nóminas y asimilables.
		7	Por el devengado por deudores morosos por incumplimiento de pago de impuestos sobre nóminas y asimilables.

SU SALDO REPRESENTA

El importe de las contribuciones derivadas de las imposiciones fiscales que en forma unilateral y obligatoria se fijan sobre la base gravable de las remuneraciones al trabajo personal subordinado o el que corresponda, de conformidad con la legislación aplicable en la materia.

OBSERVACIONES

Esta cuenta deberá quedar saldada al cierre del ejercicio.

Auxiliar por subcuenta.





NUMERO	GENERO	GRUPO	RUBRO	NATURALEZA
4.1.1.6	Ingresos y Otros Beneficios	Ingresos de Gestión	Impuestos	Acreedora
CUENTA	Impuestos Ecológicos			

No.	CARGO	No.	ABONO
1	Por la autorización de la devolución de impuestos ecológicos.	1	Por la clasificación de ingresos devengados, previamente recaudados, por concepto de impuestos ecológicos.
2	Por los impuestos ecológicos compensados.	2	Por el devengado de impuestos ecológicos determinables.
3	Por el traspaso al cierre del ejercicio del saldo acreedor de esta cuenta al grupo 6.1 Resumen de Ingresos y Gastos.	3	Por el devengado de impuestos ecológicos autodeterminables, recibidos en la Tesorería y/o auxiliares de la misma.
		4	Por los impuestos ecológicos compensados.
		5	Por el devengado al formalizarse el convenio de pago en parcialidades o diferido de impuestos ecológicos.
		6	Por el devengado al formalizarse la resolución judicial definitiva por incumplimiento de pago de impuestos ecológicos.
		7	Por el devengado por deudores morosos por incumplimiento de pago de impuestos ecológicos.

SU SALDO REPRESENTA

El importe de las contribuciones derivadas de las imposiciones fiscales que en forma unilateral y obligatoria se fijan a las personas físicas y/o morales, por la afectación preventiva o correctiva que se ocasione en flora, fauna, medio ambiente o todo aquello relacionado a la ecología, de conformidad con la legislación aplicable en la materia.

OBSERVACIONES

Esta cuenta deberá quedar saldada al cierre del ejercicio.
Auxiliar por subcuenta.





NUMERO	GENERO	GRUPO	RUBRO	NATURALEZA
4.1.1.7	Ingresos y Otros Beneficios	Ingresos de Gestión	Impuestos	Acreedora
CUENTA	Accesorios de Impuestos			

No.	CARGO	No.	ABONO
1	Por la autorización de la devolución de accesorios de impuestos.	1	Por la clasificación de ingresos devengados, previamente recaudados, por concepto de accesorios de impuestos.
2	Por los accesorios de impuestos compensados.	2	Por el devengado de accesorios de impuestos determinables.
3	Por el traspaso al cierre del ejercicio del saldo acreedor de esta cuenta al grupo 6.1 Resumen de Ingresos y Gastos.	3	Por el devengado de accesorios de impuestos autodeterminables, recibidos en la Tesorería y/o auxiliares de la misma.
		4	Por los accesorios de impuestos compensados.
		5	Por el devengado de accesorios determinados al formalizarse el convenio de pago en parcialidades o diferido de impuestos.
		6	Por el devengado de accesorios determinados al formalizarse la resolución judicial definitiva por incumplimiento de pago de impuestos.
		7	Por el devengado de accesorios determinados por deudores morosos por incumplimiento de pago de impuestos.

SU SALDO REPRESENTA

El importe de los ingresos que se perciben por conceptos de recargos, sanciones, gastos de ejecución, indemnizaciones, ente otros, asociados a los impuestos, cuando éstos no se cubran oportunamente, de conformidad con la legislación aplicable en la materia.

OBSERVACIONES

Esta cuenta deberá quedar saldada al cierre del ejercicio.

Auxiliar por subcuenta.





NUMERO	GENERO	GRUPO	RUBRO	NATURALEZA
4.1.1.8	Ingresos y Otros Beneficios	Ingresos de Gestión	Impuestos	Acreedora
CUENTA	Impuestos no Comprendidos en la Ley de Ingresos Vigente, Causados en Ejercicios Fiscales Anteriores Pendientes de Liquidación o Pago			

No.	CARGO	No.	ABONO
1	Por la autorización de la devolución de impuestos no comprendidos en la Ley de Ingresos vigente, causados en ejercicios fiscales anteriores pendientes de liquidación o pago.	1	Por la clasificación de ingresos devengados, previamente recaudados, por concepto de impuestos no comprendidos en la Ley de Ingresos vigente, causados en ejercicios fiscales anteriores pendientes de liquidación o pago.
2	Por los impuestos no comprendidos en la Ley de Ingresos vigente, causados en ejercicios fiscales anteriores pendientes de liquidación o pago compensados.	2	Por el devengado de impuestos no comprendidos en la Ley de Ingresos vigente, causados en ejercicios fiscales anteriores pendientes de liquidación o pago determinables.
3	Por el traspaso al cierre del ejercicio del saldo acreedor de esta cuenta al grupo 6.1 Resumen de Ingresos y Gastos.	3	Por el devengado de impuestos no comprendidos en la Ley de Ingresos vigente, causados en ejercicios fiscales anteriores pendientes de liquidación o pago autodeterminables, recibidos en la Tesorería y/o auxiliares de la misma.
		4	Por los impuestos no comprendidos en la Ley de Ingresos vigente, causados en ejercicios fiscales anteriores pendientes de liquidación o pago compensados.
		5	Por el devengado al formalizarse el convenio de pago en parcialidades o diferido de impuestos no comprendidos en la Ley de Ingresos vigente, causados en ejercicios fiscales anteriores pendientes de liquidación o pago.
		6	Por el devengado al formalizarse la resolución judicial definitiva por incumplimiento de pago de impuestos no comprendidos en la Ley de Ingresos vigente, causados en ejercicios fiscales anteriores pendientes de liquidación o pago.
		7	Por el devengado por deudores morosos por incumplimiento de pago de impuestos no comprendidos en la Ley de Ingresos vigente, causados en ejercicios fiscales anteriores pendientes de liquidación o pago.

SU SALDO REPRESENTA

El importe de los ingresos que se recaudan en el ejercicio corriente, por impuestos pendientes de liquidación o pago causados en ejercicios fiscales anteriores, no incluidos en la Ley de Ingresos vigente.

OBSERVACIONES

Esta cuenta deberá quedar saldada al cierre del ejercicio.

Auxiliar por subcuenta.





NUMERO	GENERO	GRUPO	RUBRO	NATURALEZA
4.1.1.9	Ingresos y Otros Beneficios	Ingresos de Gestión	Impuestos	Acreedora
CUENTA	Otros Impuestos			

No.	CARGO	No.	ABONO
1	Por la autorización de la devolución de otros impuestos.	1	Por la clasificación de ingresos devengados, previamente recaudados, por concepto de otros impuestos.
2	Por los otros impuestos compensados.	2	Por el devengado de otros impuestos determinables.
3	Por el traspaso al cierre del ejercicio del saldo acreedor de esta cuenta al grupo 6.1 Resumen de Ingresos y Gastos.	3	Por el devengado de otros impuestos autodeterminables, recibidos en la Tesorería y/o auxiliares de la misma.
		4	Por los otros impuestos compensados.
		5	Por el devengado al formalizarse el convenio de pago en parcialidades o diferido de otros impuestos.
		6	Por el devengado al formalizarse la resolución judicial definitiva por incumplimiento de pago de otros impuestos
		7	Por el devengado por deudores morosos por incumplimiento de pago de otros impuestos.

SU SALDO REPRESENTA

El importe de los ingresos que se perciben por conceptos no incluidos en las cuentas anteriores, de conformidad con la legislación aplicable en la materia.

OBSERVACIONES

Esta cuenta deberá quedar saldada al cierre del ejercicio.
Auxiliar por subcuenta.





NUMERO	GENERO	GRUPO	RUBRO	NATURALEZA
4.1.2.1	Ingresos y Otros Beneficios	Ingresos de Gestión	Cuotas y Aportaciones de Seguridad Social	Acreedora
CUENTA	Aportaciones para Fondos de Vivienda			

No.	CARGO	No.	ABONO
1	Por la autorización de la devolución de aportaciones para fondos de vivienda.	1	Por la clasificación de ingresos devengados, previamente recaudados, por concepto de aportaciones para fondos de vivienda.
2	Por las aportaciones para fondos de vivienda compensadas.	2	Por el devengado de aportaciones para fondos de vivienda determinables.
3	Por el traspaso al cierre del ejercicio del saldo acreedor de esta cuenta al grupo 6.1 Resumen de Ingresos y Gastos.	3	Por el devengado de aportaciones para fondos de vivienda autodeterminables, recibidas en la Tesorería y/o auxiliares de la misma.
		4	Por las aportaciones para fondos de vivienda compensadas.
		5	Por el devengado al formalizarse el convenio de pago en parcialidades o diferido de aportaciones para fondos de vivienda.
		6	Por el devengado al formalizarse la resolución judicial definitiva por incumplimiento de pago de aportaciones para fondos de vivienda.
		7	Por el devengado por deudores morosos por incumplimiento de pago de aportaciones para fondos de vivienda.

SU SALDO REPRESENTA

El importe de los ingresos que recibe el Ente Público que prestan los servicios de seguridad social, para cubrir las obligaciones relativas a los fondos de vivienda, de conformidad con la legislación aplicable en la materia.

OBSERVACIONES

Esta cuenta deberá quedar saldada al cierre del ejercicio.
Auxiliar por subcuenta.





NUMERO	GENERO	GRUPO	RUBRO	NATURALEZA
4.1.2.2	Ingresos y Otros Beneficios	Ingresos de Gestión	Cuotas y Aportaciones de Seguridad Social	Acreedora
CUENTA	Cuotas para la Seguridad Social			

No.	CARGO	No.	ABONO
1	Por la autorización de la devolución de cuotas para la seguridad social.	1	Por la clasificación de ingresos devengados, previamente recaudados, por concepto de cuotas para la seguridad social.
2	Por las cuotas para la seguridad social compensadas.	2	Por el devengado de cuotas para la seguridad social determinables.
3	Por el traspaso al cierre del ejercicio del saldo acreedor de esta cuenta al grupo 6.1 Resumen de Ingresos y Gastos.	3	Por el devengado de cuotas para la seguridad social autodeterminables, recibidas en la Tesorería y/o auxiliares de la misma.
		4	Por las cuotas para la seguridad social compensadas.
		5	Por el devengado al formalizarse el convenio de pago en parcialidades o diferido de cuotas para la seguridad social.
		6	Por el devengado al formalizarse la resolución judicial definitiva por incumplimiento de pago de cuotas para la seguridad social.
		7	Por el devengado por deudores morosos por incumplimiento de pago de cuotas para la seguridad social.

SU SALDO REPRESENTA

El importe de los ingresos que recibe la Fiscalía que prestan los servicios de seguridad social, de conformidad con la legislación aplicable en la materia.

OBSERVACIONES

Esta cuenta deberá quedar saldada al cierre del ejercicio.

Auxiliar por subcuenta.





NUMERO	GENERO	GRUPO	RUBRO	NATURALEZA
4.1.2.3	Ingresos y Otros Beneficios	Ingresos de Gestión	Cuotas y Aportaciones de Seguridad Social	Acreedora
CUENTA	Cuotas de Ahorro para el Retiro			

No.	CARGO	No.	ABONO
1	Por la autorización de la devolución de cuotas de ahorro para el retiro.	1	Por la clasificación de ingresos devengados, previamente recaudados, por concepto de cuotas de ahorro para el retiro.
2	Por las cuotas de ahorro para el retiro compensadas.	2	Por el devengado de cuotas de ahorro para el retiro determinables.
3	Por el traspaso al cierre del ejercicio del saldo acreedor de esta cuenta al grupo 6.1 Resumen de Ingresos y Gastos.	3	Por el devengado de cuotas de ahorro para el retiro autodeterminables, recibidas en la Tesorería y/o auxiliares de la misma.
		4	Por las cuotas de ahorro para el retiro compensadas.
		5	Por el devengado al formalizarse el convenio de pago en parcialidades o diferido de cuotas de ahorro para el retiro
		6	Por el devengado al formalizarse la resolución judicial definitiva por incumplimiento de pago de cuotas de ahorro para el retiro.
		7	Por el devengado por deudores morosos por incumplimiento de pago de cuotas de ahorro para el retiro.

SU SALDO REPRESENTA

El importe de los ingresos que recibe el Ente Público que prestan los servicios de seguridad social, para cubrir las obligaciones relativas a fondos del ahorro para el retiro, de conformidad con la legislación aplicable en la materia.

OBSERVACIONES

Esta cuenta deberá quedar saldada al cierre del ejercicio.

Auxiliar por subcuenta.





NUMERO	GENERO	GRUPO	RUBRO	NATURALEZA
4.1.2.4	Ingresos y Otros Beneficios	Ingresos de Gestión	Cuotas y Aportaciones de Seguridad Social	Acreedora
CUENTA	Accesorios de Cuotas y Aportaciones de Seguridad Social			

No.	CARGO	No.	ABONO
1	Por la autorización de la devolución de accesorios de cuotas y aportaciones de seguridad social.	1	Por la clasificación de ingresos devengados, previamente recaudados, por concepto de accesorios de cuotas y aportaciones de seguridad social.
2	Por los accesorios de cuotas y aportaciones de seguridad social compensadas.	2	Por el devengado de accesorios de cuotas y aportaciones de seguridad social determinables.
3	Por el traspaso al cierre del ejercicio del saldo acreedor de esta cuenta al grupo 6.1 Resumen de Ingresos y Gastos.	3	Por el devengado de accesorios de cuotas y aportaciones de seguridad social autodeterminables, recibidas en la Tesorería y/o auxiliares de la misma.
		4	Por los accesorios de cuotas y aportaciones de seguridad social compensadas.
		5	Por el devengado de accesorios determinados al formalizarse el convenio de pago en parcialidades o diferido de cuotas y aportaciones de seguridad social.
		6	Por el devengado de accesorios determinados al formalizarse la resolución judicial definitiva por incumplimiento de pago de cuotas y aportaciones de seguridad social.
		7	Por el devengado de accesorios determinados por deudores morosos por incumplimiento de pago de cuotas y aportaciones de seguridad social.

SU SALDO REPRESENTA

El importe de los ingresos que se perciben por concepto de recargos, sanciones, gastos de ejecución, indemnizaciones, entre otros, asociados a las cuotas y aportaciones de seguridad social, cuando éstas no se cubran oportunamente, de conformidad con la legislación aplicable en la materia.

OBSERVACIONES

Esta cuenta deberá quedar saldada al cierre del ejercicio.

Auxiliar por subcuenta.





NUMERO	GENERO	GRUPO	RUBRO	NATURALEZA
4.1.2.9	Ingresos y Otros Beneficios	Ingresos de Gestión	Cuotas y Aportaciones de Seguridad Social	Acreedora
CUENTA	Otras Cuotas y Aportaciones para la Seguridad Social			

No.	CARGO	No.	ABONO
1	Por la autorización de la devolución de otras cuotas y aportaciones para la seguridad social.	1	Por la clasificación de ingresos devengados, previamente recaudados, por concepto de otras cuotas y aportaciones para la seguridad social.
2	Por las otras cuotas y aportaciones para la seguridad social compensadas.	2	Por el devengado de otras cuotas y aportaciones para la seguridad social determinables.
3	Por el traspaso al cierre del ejercicio del saldo acreedor de esta cuenta al grupo 6.1 Resumen de Ingresos y Gastos.	3	Por el devengado de otras cuotas y aportaciones para la seguridad social autodeterminables, recibidas en la Tesorería y/o auxiliares de la misma.
		4	Por las otras cuotas y aportaciones para la seguridad social compensadas.
		5	Por el devengado al formalizarse el convenio de pago en parcialidades o diferido de otras cuotas y aportaciones para la seguridad social.
		6	Por el devengado al formalizarse la resolución judicial definitiva por incumplimiento de pago de otras cuotas y aportaciones para la seguridad social.
		7	Por el devengado por deudores morosos por incumplimiento de pago de otras cuotas y aportaciones para la seguridad social.

SU SALDO REPRESENTA

El importe de los ingresos que recibe la Fiscalía que prestan los servicios de seguridad social, por conceptos no incluidos en las cuentas anteriores, de conformidad con la legislación aplicable en la materia.

OBSERVACIONES

Esta cuenta deberá quedar saldada al cierre del ejercicio.

Auxiliar por subcuenta.





NUMERO	GENERO	GRUPO	RUBRO	NATURALEZA
4.1.3.1	Ingresos y Otros Beneficios	Ingresos de Gestión	Contribuciones de Mejoras	Acreedora
CUENTA	Contribuciones de Mejoras por Obras Públicas			

No.	CARGO	No.	ABONO
1	Por la autorización de la devolución de contribuciones de mejoras por obras públicas.	1	Por la clasificación de ingresos devengados, previamente recaudados, por concepto de contribuciones de mejoras por obras públicas.
2	Por las contribuciones de mejoras por obras públicas compensadas.	2	Por el devengado de contribuciones de mejoras por obras públicas determinables.
3	Por el traspaso al cierre del ejercicio del saldo acreedor de esta cuenta al grupo 6.1 Resumen de Ingresos y Gastos.	3	Por el devengado de contribuciones de mejoras por obras públicas autodeterminables, recibidas en la Tesorería y/o auxiliares de la misma.
		4	Por las contribuciones de mejoras por obras públicas compensadas.

SU SALDO REPRESENTA

El importe de las contribuciones derivadas de los beneficios diferenciales particulares por la realización de obras públicas a cargo de las personas físicas y/o morales, independientemente de la utilidad general colectiva, de conformidad con la legislación aplicable en la materia.

OBSERVACIONES

Esta cuenta deberá quedar saldada al cierre del ejercicio.
Auxiliar por subcuenta.





NUMERO	GENERO	GRUPO	RUBRO	NATURALEZA
4.1.3.2	Ingresos y Otros Beneficios	Ingresos de Gestión	Contribuciones de Mejoras	Acreedora
CUENTA	Contribuciones de Mejoras no Comprendidas en la Ley de Ingresos Vigente, Causadas en Ejercicios Fiscales Anteriores Pendientes de Liquidación o Pago			

No.	CARGO	No.	ABONO
1	Por la autorización de la devolución de contribuciones de mejoras no comprendidas en la Ley de Ingresos vigente, causadas en ejercicios fiscales anteriores pendientes de liquidación o pago.	1	Por la clasificación de ingresos devengados, previamente recaudados, por concepto de contribuciones de mejoras no comprendidas en la Ley de Ingresos vigente, causadas en ejercicios fiscales anteriores pendientes de liquidación o pago.
2	Por las contribuciones de mejoras no comprendidas en la Ley de Ingresos vigente, causadas en ejercicios fiscales anteriores pendientes de liquidación o pago compensadas.	2	Por el devengado de contribuciones de mejoras no comprendidas en la Ley de Ingresos vigente, causadas en ejercicios fiscales anteriores pendientes de liquidación o pago determinables.
3	Por el traspaso al cierre del ejercicio del saldo acreedor de esta cuenta al grupo 6.1 Resumen de Ingresos y Gastos.	3	Por el devengado de contribuciones de mejoras no comprendidas en la Ley de Ingresos vigente, causadas en ejercicios fiscales anteriores pendientes de liquidación o pago autodeterminables, recibidas en la Tesorería y/o auxiliares de la misma.
		4	Por las contribuciones de mejoras no comprendidas en la Ley de Ingresos vigente, causadas en ejercicios fiscales anteriores pendientes de liquidación o pago compensadas.

SU SALDO REPRESENTA

El importe de los ingresos que se recaudan en el ejercicio corriente, por contribuciones de mejoras pendientes de liquidación o pago causadas en ejercicios fiscales anteriores, no incluidas en la Ley de Ingresos vigente.

OBSERVACIONES

Esta cuenta deberá quedar saldada al cierre del ejercicio.
Auxiliar por subcuenta.





NUMERO	GENERO	GRUPO	RUBRO	NATURALEZA
4.1.4.1	Ingresos y Otros Beneficios	Ingresos de Gestión	Derechos	Acreedora
CUENTA	Derechos por el Uso, Goce, Aprovechamiento o Explotación de Bienes de Dominio Público			

No.	CARGO	No.	ABONO
1	Por la autorización de la devolución de derechos por el uso, goce, aprovechamiento o explotación de bienes de dominio público.	1	Por la clasificación de ingresos devengados, previamente recaudados, por concepto de derechos por el uso, goce, aprovechamiento o explotación de bienes de dominio público.
2	Por los derechos por el uso, goce, aprovechamiento o explotación de bienes de dominio público compensados.	2	Por el devengado de derechos por el uso, goce, aprovechamiento o explotación de bienes de dominio público determinables.
3	Por el traspaso al cierre del ejercicio del saldo acreedor de esta cuenta al grupo 6.1 Resumen de Ingresos y Gastos.	3	Por el devengado de derechos por el uso, goce, aprovechamiento o explotación de bienes de dominio público autodeterminables, recibidos en la Tesorería y/o auxiliares de la misma.
		4	Por los derechos por el uso, goce, aprovechamiento o explotación de bienes de dominio público compensados.
		5	Por el devengado al formalizarse el convenio de pago en parcialidades o diferido de derechos por el uso, goce, aprovechamiento o explotación de bienes de dominio público.
		6	Por el devengado al formalizarse la resolución judicial definitiva por incumplimiento de pago de derechos por el uso, goce, aprovechamiento o explotación de bienes de dominio público.
		7	Por el devengado por deudores morosos por incumplimiento de pago de derechos por el uso, goce, aprovechamiento o explotación de bienes de dominio público.

SU SALDO REPRESENTA

El importe de las contribuciones derivadas de la contraprestación del uso, goce, aprovechamiento o explotación de bienes de dominio público, de conformidad con la legislación aplicable en la materia.

OBSERVACIONES

Esta cuenta deberá quedar saldada al cierre del ejercicio.

Auxiliar por subcuenta.





NUMERO	GENERO	GRUPO	RUBRO	NATURALEZA
4.1.4.2	Ingresos y Otros Beneficios	Ingresos de Gestión	Derechos	Acreedora
CUENTA	Derechos a los Hidrocarburos (Derogada)			

No.	CARGO	No.	ABONO
	Derogado		Derogado
SU SALDO REPRESENTA			
Derogado			
OBSERVACIONES			
Derogado			





NUMERO	GENERO	GRUPO	RUBRO	NATURALEZA
4.1.4.3	Ingresos y Otros Beneficios	Ingresos de Gestión	Derechos	Acreedora
CUENTA	Derechos por Prestación de Servicios			

No.	CARGO	No.	ABONO
1	Por la autorización de la devolución de derechos por prestación de servicios.	1	Por la clasificación de ingresos devengados, previamente recaudados, por concepto de derechos por prestación de servicios.
2	Por los derechos por prestación de servicios compensados.	2	Por el devengado de derechos por prestación de servicios determinables.
3	Por el traspaso al cierre del ejercicio del saldo acreedor de esta cuenta al grupo 6.1 Resumen de Ingresos y Gastos.	3	Por el devengado de derechos por prestación de servicios autodeterminables, recibidos en la Tesorería y/o auxiliares de la misma.
		4	Por los derechos por prestación de servicios compensados.
		5	Por el devengado al formalizarse el convenio de pago en parcialidades o diferido de derechos por prestación de servicios.
		6	Por el devengado al formalizarse la resolución judicial definitiva por incumplimiento de pago de derechos por prestación de servicios.
		7	Por el devengado por deudores morosos por incumplimiento de pago de derechos por prestación de servicios.

SU SALDO REPRESENTA

El importe de las contribuciones derivadas por la contraprestación de servicios exclusivos del Estado, de conformidad con la legislación aplicable en la materia.

OBSERVACIONES

Esta cuenta deberá quedar saldada al cierre del ejercicio.
Auxiliar por subcuenta.





NUMERO	GENERO	GRUPO	RUBRO	NATURALEZA
4.1.4.4	Ingresos y Otros Beneficios	Ingresos de Gestión	Derechos	Acreedora
CUENTA	Accesorios de Derechos			

No.	CARGO	No.	ABONO
1	Por la autorización de la devolución de accesorios de derechos.	1	Por la clasificación de ingresos devengados, previamente recaudados, por concepto de accesorios de derechos.
2	Por los accesorios de derechos compensados.	2	Por el devengado de accesorios de derechos determinables.
3	Por el traspaso al cierre del ejercicio del saldo acreedor de esta cuenta al grupo 6.1 Resumen de Ingresos y Gastos.	3	Por el devengado de accesorios de derechos autodeterminables, recibidos en la Tesorería y/o auxiliares de la misma.
		4	Por los accesorios de derechos compensados.
		5	Por el devengado de accesorios determinados al formalizarse el convenio de pago en parcialidades o diferido de derechos.
		6	Por el devengado de accesorios determinados al formalizarse la resolución judicial definitiva por incumplimiento de pago de derechos.
		7	Por el devengado de accesorios determinados por deudores por morosos por incumplimiento de pago de derechos.

SU SALDO REPRESENTA

El importe de los ingresos que se perciben por concepto de recargos, sanciones, gastos de ejecución, indemnizaciones, entre otros, asociados a los derechos, cuando éstos no se cubran oportunamente, de conformidad con la legislación aplicable en la materia.

OBSERVACIONES

Esta cuenta deberá quedar saldada al cierre del ejercicio.

Auxiliar por subcuenta.





NUMERO	GENERO	GRUPO	RUBRO	NATURALEZA
4.1.4.5	Ingresos y Otros Beneficios	Ingresos de Gestión	Derechos	Acreedora
CUENTA	Derechos no Comprendidos en la Ley de Ingresos Vigente, Causados en Ejercicios Fiscales Anteriores Pendientes de Liquidación o Pago			

No.	CARGO	No.	ABONO
1	Por la autorización de la devolución de derechos no comprendidos en la Ley de Ingresos vigente, causados en ejercicios fiscales anteriores pendientes de liquidación o pago.	1	Por la clasificación de ingresos devengados, previamente recaudados, por concepto de derechos no comprendidos en la Ley de Ingresos vigente, causados en ejercicios fiscales anteriores pendientes de liquidación o pago.
2	Por los derechos no comprendidos en la Ley de Ingresos vigente, causados en ejercicios fiscales anteriores pendientes de liquidación o pago compensados.	2	Por el devengado de derechos no comprendidos en la Ley de Ingresos vigente, causados en ejercicios fiscales anteriores pendientes de liquidación o pago determinables.
3	Por el traspaso al cierre del ejercicio del saldo acreedor de esta cuenta al grupo 6.1 Resumen de Ingresos y Gastos.	3	Por el devengado de derechos no comprendidos en la Ley de Ingresos vigente, causados en ejercicios fiscales anteriores pendientes de liquidación o pago autodeterminables, recibidos en la Tesorería y/o auxiliares de la misma.
		4	Por los derechos no comprendidos en la Ley de Ingresos vigente, causados en ejercicios fiscales anteriores pendientes de liquidación o pago compensados.
		5	Por el devengado al formalizarse el convenio de pago en parcialidades o diferido de derechos no comprendidos en la Ley de Ingresos vigente, causados en ejercicios fiscales anteriores pendientes de liquidación o pago.
		6	Por el devengado al formalizarse la resolución judicial definitiva por incumplimiento de pago de derechos no comprendidos en la Ley de Ingresos vigente, causados en ejercicios fiscales anteriores pendientes de liquidación o pago.
		7	Por el devengado por deudores morosos por incumplimiento de pago de derechos no comprendidos en la Ley de Ingresos vigente, causados en ejercicios fiscales anteriores pendientes de liquidación o pago.

SU SALDO REPRESENTA

El importe de las contribuciones que se recaudan en el ejercicio corriente, por derechos pendientes de liquidación o pago causados en ejercicios fiscales anteriores, no incluidos en la Ley de Ingresos vigente.

OBSERVACIONES

Esta cuenta deberá quedar saldada al cierre del ejercicio.

Auxiliar por subcuenta.





NUMERO	GENERO	GRUPO	RUBRO	NATURALEZA
4.1.4.9	Ingresos y Otros Beneficios	Ingresos de Gestión	Derechos	Acreedora
CUENTA	Otros Derechos			

No.	CARGO	No.	ABONO
1	Por la autorización de la devolución de otros derechos.	1	Por la clasificación de ingresos devengados, previamente recaudados, por concepto de otros derechos.
2	Por los otros derechos compensados.	2	Por el devengado de otros derechos determinables.
3	Por el traspaso al cierre del ejercicio del saldo acreedor de esta cuenta al grupo 6.1 Resumen de Ingresos y Gastos.	3	Por el devengado de otros derechos autodeterminables, recibidos en la Tesorería y/o auxiliares de la misma.
		4	Por los otros derechos compensados.
		5	Por el devengado al formalizarse el convenio de pago en parcialidades o diferido de otros derechos.
		6	Por el devengado al formalizarse la resolución judicial definitiva por incumplimiento de pago de otros derechos.
		7	Por el devengado por deudores morosos por incumplimiento de pago de otros derechos.

SU SALDO REPRESENTA

El importe de las contribuciones derivadas por contraprestaciones no incluidas en las cuentas anteriores, de conformidad con la legislación aplicable en la materia.

OBSERVACIONES

Esta cuenta deberá quedar saldada al cierre del ejercicio.

Auxiliar por subcuenta.





NUMERO	GENERO	GRUPO	RUBRO	NATURALEZA
4.1.5.1	Ingresos y Otros Beneficios	Ingresos de Gestión	Productos	Acreedora
CUENTA	Productos			

No.	CARGO	No.	ABONO
1	Por la autorización de la devolución de productos.	1	Por la clasificación de ingresos devengados, previamente recaudados, por concepto de productos.
2	Por los productos compensados.	2	Por el devengado de productos determinables.
3	Por la autorización del reintegro a la Tesorería de ingresos de intereses generados en las cuentas bancarias productivas de la Fiscalía, en términos de las disposiciones aplicables.	3	Por el devengado de productos autodeterminables, recibidos en la Tesorería y/o auxiliares de la misma.
4	Por el traspaso al cierre del ejercicio del saldo acreedor de esta cuenta al grupo 6.1 Resumen de Ingresos y Gastos.	4	Por los productos compensados.
		5	Por el devengado por el reconocimiento de ingresos de intereses generados en las cuentas bancarias productivas de los entes públicos, en términos de las disposiciones aplicables.

SU SALDO REPRESENTA

El importe de los ingresos por concepto de servicios otorgados por funciones de derecho privado, tales como los intereses que generan las cuentas bancarias de la Fiscalía, entre otros, de conformidad con la legislación aplicable en la materia.

OBSERVACIONES

Esta cuenta deberá quedar saldada al cierre del ejercicio.

Auxiliar por subcuenta.





NUMERO	GENERO	GRUPO	RUBRO	NATURALEZA
4.1.5.2	Ingresos y Otros Beneficios	Ingresos de Gestión	Productos	Acreedora
CUENTA	Enajenación de Bienes Muebles no Sujetos a ser Inventariados (Derogada)			

No.	CARGO	No.	ABONO
	Derogado		Derogado
SU SALDO REPRESENTA Derogado			
OBSERVACIONES Derogado			





NUMERO	GENERO	GRUPO	RUBRO	NATURALEZA
4.1.5.3	Ingresos y Otros Beneficios	Ingresos de Gestión	Productos	Acreedora
CUENTA	Accesorios de Productos (Derogada)			

No.	CARGO	No.	ABONO
	Derogado		Derogado
SU SALDO REPRESENTA Derogado			
OBSERVACIONES Derogado			





NUMERO	GENERO	GRUPO	RUBRO	NATURALEZA
4.1.5.4	Ingresos y Otros Beneficios	Ingresos de Gestión	Productos	Acreedora
CUENTA	Productos no Comprendidos en la Ley de Ingresos Vigente, Causados en Ejercicios Fiscales Anteriores Pendientes de Liquidación o Pago			

No.	CARGO	No.	ABONO
1	Por la autorización de la devolución de productos no comprendidos en la Ley de Ingresos vigente, causados en ejercicios fiscales anteriores pendientes de liquidación o pago.	1	Por la clasificación de ingresos devengados, previamente recaudados, por concepto de productos no comprendidos en la Ley de Ingresos vigente, causados en ejercicios fiscales anteriores pendientes de liquidación o pago.
2	Por los productos no comprendidos en la Ley de Ingresos vigente, causados en ejercicios fiscales anteriores pendientes de liquidación o pago compensados.	2	Por el devengado de productos no comprendidos en la Ley de Ingresos vigente, causados en ejercicios fiscales anteriores pendientes de liquidación o pago determinables.
3	Por el traspaso al cierre del ejercicio del saldo acreedor de esta cuenta al grupo 6.1 Resumen de Ingresos y Gastos.	3	Por el devengado de productos no comprendidos en la Ley de Ingresos vigente, causados en ejercicios fiscales anteriores pendientes de liquidación o pago autodeterminables, recibidos en la Tesorería y/o auxiliares de la misma.
		4	Por los productos no comprendidos en la Ley de Ingresos vigente, causados en ejercicios fiscales anteriores pendientes de liquidación o pago compensados.

SU SALDO REPRESENTA

El importe de los ingresos que se recaudan en el ejercicio corriente, por productos pendientes de liquidación o pago causados en ejercicios fiscales anteriores, no incluidos en la Ley de Ingresos vigente.

OBSERVACIONES

Esta cuenta deberá quedar saldada al cierre del ejercicio.

Auxiliar por subcuenta.





NUMERO	GENERO	GRUPO	RUBRO	NATURALEZA
4.1.5.9	Ingresos y Otros Beneficios	Ingresos de Gestión	Productos	Acreedora
CUENTA	Otros Productos que Generan Ingresos Corrientes (Derogada)			

No.	CARGO	No.	ABONO
	Derogado		Derogado
SU SALDO REPRESENTA			
Derogado			
OBSERVACIONES			
Derogado			





NUMERO	GENERO	GRUPO	RUBRO	NATURALEZA
4.1.6.1	Ingresos y Otros Beneficios	Ingresos de Gestión	Aprovechamientos	Acreedora
CUENTA	Incentivos Derivados de la Colaboración Fiscal (Derogada)			

No.	CARGO	No.	ABONO
	Derogado		Derogado
SU SALDO REPRESENTA			
Derogado			
OBSERVACIONES			
Derogado			





NUMERO	GENERO	GRUPO	RUBRO	NATURALEZA
4.1.6.2	Ingresos y Otros Beneficios	Ingresos de Gestión	Aprovechamientos	Acreedora
CUENTA	Multas			

No.	CARGO	No.	ABONO
1	Por la autorización de la devolución de multas.	1	Por la clasificación de ingresos devengados, previamente recaudados, por concepto de multas.
2	Por las multas compensadas.	2	Por el devengado de multas determinables.
3	Por el traspaso al cierre del ejercicio del saldo acreedor de esta cuenta al grupo 6.1 Resumen de Ingresos y Gastos.	3	Por el devengado de multas autodeterminables, recibidas en la Tesorería y/o auxiliares de la misma.
		4	Por las multas compensadas.

SU SALDO REPRESENTA

El importe de los ingresos que se perciben por funciones de derecho público, cuyos elementos pueden no estar previstos en una Ley sino, en una disposición administrativa de carácter general, provenientes de multas no fiscales.

OBSERVACIONES

Esta cuenta deberá quedar saldada al cierre del ejercicio.
Auxiliar por subcuenta.





NUMERO	GENERO	GRUPO	RUBRO	NATURALEZA
4.1.6.3	Ingresos y Otros Beneficios	Ingresos de Gestión	Aprovechamientos	Acreedora
CUENTA	Indemnizaciones			

No.	CARGO	No.	ABONO
1	Por la autorización de la devolución de indemnizaciones.	1	Por la clasificación de ingresos devengados, previamente recaudados, por concepto de indemnizaciones.
2	Por las indemnizaciones compensadas.	2	Por el devengado de indemnizaciones determinables.
3	Por el traspaso al cierre del ejercicio del saldo acreedor de esta cuenta al grupo 6.1 Resumen de Ingresos y Gastos.	3	Por el devengado de indemnizaciones autodeterminables, recibidos en la Tesorería y/o auxiliares de la misma.
		4	Por las indemnizaciones compensadas.

SU SALDO REPRESENTA

El importe de los ingresos que se perciben por funciones de derecho público, cuyos elementos pueden no estar previstos en una Ley sino, en una disposición administrativa de carácter general, provenientes de indemnizaciones no fiscales.

OBSERVACIONES

Esta cuenta deberá quedar saldada al cierre del ejercicio.
Auxiliar por subcuenta.





NUMERO	GENERO	GRUPO	RUBRO	NATURALEZA
4.1.6.4	Ingresos y Otros Beneficios	Ingresos de Gestión	Aprovechamientos	Acreedora
CUENTA	Reintegros			

No.	CARGO	No.	ABONO
1	Por la autorización de la devolución de reintegros.	1	Por la clasificación de ingresos devengados, previamente recaudados, por concepto de reintegros.
2	Por los reintegros compensados.	2	Por el devengado de reintegros determinables.
3	Por el traspaso al cierre del ejercicio del saldo acreedor de esta cuenta al grupo 6.1 Resumen de Ingresos y Gastos.	3	Por el devengado de reintegros autodeterminables, recibidos en la Tesorería y/o auxiliares de la misma.
		4	Por los reintegros compensados.

SU SALDO REPRESENTA

El importe de los ingresos que se perciben por funciones de derecho público, cuyos elementos pueden no estar previstos en una Ley sino, en una disposición administrativa de carácter general, provenientes de reintegros.

OBSERVACIONES

Esta cuenta deberá quedar saldada al cierre del ejercicio.
Auxiliar por subcuenta.





NUMERO	GENERO	GRUPO	RUBRO	NATURALEZA
4.1.6.5	Ingresos y Otros Beneficios	Ingresos de Gestión	Aprovechamientos	Acreedora
CUENTA	Aprovechamientos Provenientes de Obras Públicas			

No.	CARGO	No.	ABONO
1	Por la autorización de la devolución de aprovechamientos provenientes de obras públicas.	1	Por la clasificación de ingresos devengados, previamente recaudados, por concepto de aprovechamientos provenientes de obras públicas.
2	Por los aprovechamientos provenientes de obras públicas compensados.	2	Por el devengado de aprovechamientos provenientes de obras públicas determinables.
3	Por el traspaso al cierre del ejercicio del saldo acreedor de esta cuenta al grupo 6.1 Resumen de Ingresos y Gastos.	3	Por el devengado de aprovechamientos provenientes de obras públicas autodeterminables, recibidos en la Tesorería y/o auxiliares de la misma.
		4	Por los aprovechamientos provenientes de obras públicas compensados.

SU SALDO REPRESENTA

El importe de los ingresos que se perciben por funciones de derecho público, cuyos elementos pueden no estar previstos en una Ley sino, en una disposición administrativa de carácter general, provenientes de obras públicas que realiza la Fiscalía.

OBSERVACIONES

Esta cuenta deberá quedar saldada al cierre del ejercicio.
Auxiliar por subcuenta.





NUMERO	GENERO	GRUPO	RUBRO	NATURALEZA
4.1.6.6	Ingresos y Otros Beneficios	Ingresos de Gestión	Aprovechamientos	Acreedora
CUENTA	Aprovechamientos no Comprendidos en la Ley de Ingresos Vigente, Causados en Ejercicios Fiscales Anteriores Pendientes de Liquidación o Pago			

No.	CARGO	No.	ABONO
1	Por la autorización de la devolución de aprovechamientos no comprendidos en la Ley de Ingresos vigente, causados en ejercicios fiscales anteriores pendientes de liquidación o pago.	1	Por la clasificación de ingresos devengados, previamente recaudados, por concepto de aprovechamientos no comprendidos en la Ley de Ingresos vigente, causados en ejercicios fiscales anteriores pendientes de liquidación o pago.
2	Por los aprovechamientos no comprendidos en la Ley de Ingresos vigente, causados en ejercicios fiscales anteriores pendientes de liquidación o pago compensados.	2	Por el devengado de aprovechamientos no comprendidos en la Ley de Ingresos vigente, causados en ejercicios fiscales anteriores pendientes de liquidación o pago determinables.
3	Por el traspaso al cierre del ejercicio del saldo acreedor de esta cuenta al grupo 6.1 Resumen de Ingresos y Gastos.	3	Por el devengado de aprovechamientos no comprendidos en la Ley de Ingresos vigente, causados en ejercicios fiscales anteriores pendientes de liquidación o pago autodeterminables, recibidos en la Tesorería y/o auxiliares de la misma.
		4	Por los aprovechamientos no comprendidos en la Ley de Ingresos vigente, causados en ejercicios fiscales anteriores pendientes de liquidación o pago compensados.

SU SALDO REPRESENTA

El importe de los ingresos que se recaudan en el ejercicio corriente, por aprovechamientos pendientes de liquidación o pago causados en ejercicios fiscales anteriores, no incluidos en la Ley de Ingresos vigente.

OBSERVACIONES

Esta cuenta deberá quedar saldada al cierre del ejercicio.
Auxiliar por subcuenta.





NUMERO	GENERO	GRUPO	RUBRO	NATURALEZA
4.1.6.7	Ingresos y Otros Beneficios	Ingresos de Gestión	Aprovechamientos	Acreedora
CUENTA	Aprovechamientos por Aportaciones y Cooperaciones (Derogada)			

No.	CARGO	No.	ABONO
	Derogado		Derogado
SU SALDO REPRESENTA Derogado			
OBSERVACIONES Derogado			





NUMERO	GENERO	GRUPO	RUBRO	NATURALEZA
4.1.6.8	Ingresos y Otros Beneficios	Ingresos de Gestión	Aprovechamientos	Acreedora
CUENTA	Accesorios de Aprovechamientos			

No.	CARGO	No.	ABONO
1	Por la autorización de la devolución de accesorios de aprovechamientos.	1	Por la clasificación de ingresos devengados, previamente recaudados, por concepto de accesorios de aprovechamientos.
2	Por los accesorios de aprovechamientos compensados.	2	Por el devengado de accesorios de aprovechamientos determinables.
3	Por el traspaso al cierre del ejercicio del saldo acreedor de esta cuenta al grupo 6.1 Resumen de Ingresos y Gastos.	3	Por el devengado de accesorios de aprovechamientos autodeterminables, recibidos en la Tesorería y/o auxiliares de la misma.
		4	Por los accesorios de aprovechamientos compensados.

SU SALDO REPRESENTA

El importe de los ingresos que se perciben por concepto de recargos, sanciones, gastos de ejecución e indemnizaciones, entre otros, asociados a los aprovechamientos, cuando éstos no se cubran oportunamente de conformidad con la legislación aplicable en la materia.

OBSERVACIONES

Esta cuenta deberá quedar saldada al cierre del ejercicio.
Auxiliar por subcuenta.





NUMERO	GENERO	GRUPO	RUBRO	NATURALEZA
4.1.6.9	Ingresos y Otros Beneficios	Ingresos de Gestión	Aprovechamientos	Acreedora
CUENTA	Otros Aprovechamientos			

No.	CARGO	No.	ABONO
1	Por la autorización de la devolución de otros aprovechamientos.	1	Por la clasificación de ingresos devengados, previamente recaudados, por concepto de otros aprovechamientos.
2	Por otros aprovechamientos compensados.	2	Por el devengado de otros aprovechamientos determinables.
3	Por el traspaso al cierre del ejercicio del saldo acreedor de esta cuenta al grupo 6.1 Resumen de Ingresos y Gastos.	3	Por el devengado de otros aprovechamientos autodeterminables, recibidos en la Tesorería y/o auxiliares de la misma.
		4	Por otros aprovechamientos compensados.

SU SALDO REPRESENTA

El importe de los ingresos que se perciben por aprovechamientos no incluidos en las cuentas anteriores, tales como aplicación de gravámenes sobre herencias, legados y donaciones, servicio del sistema escolar federalizado, juegos y sorteos, donativos en efectivo del Poder Ejecutivo, patrimonio invertido del Poder Ejecutivo, explotación de obras del dominio público, servicios públicos, entre otros, de conformidad con las disposiciones aplicables.

OBSERVACIONES

Esta cuenta deberá quedar saldada al cierre del ejercicio.

Auxiliar por subcuenta.





NUMERO	GENERO	GRUPO	RUBRO	NATURALEZA
4.1.7.1	Ingresos y Otros Beneficios	Ingresos de Gestión	Ingresos por Venta de Bienes y Prestación de Servicios	Acreedora
CUENTA	Ingresos por Venta de Bienes y Prestación de Servicios de Instituciones Públicas de Seguridad Social			

No.	CARGO	No.	ABONO
1	Por la autorización de la devolución de los ingresos por venta de bienes y prestación de servicios de Instituciones Públicas de Seguridad Social.	1	Por el devengado al realizarse la venta de bienes y prestación de servicios de Instituciones Públicas de Seguridad Social.
2	Por el traspaso al cierre del ejercicio del saldo acreedor de esta cuenta al grupo 6.1 Resumen de Ingresos y Gastos.		

SU SALDO REPRESENTA

El importe de los ingresos propios obtenidos por las Instituciones Públicas de Seguridad Social por sus actividades de producción, comercialización o prestación de servicios.

OBSERVACIONES

Esta cuenta deberá quedar saldada al cierre del ejercicio.

Auxiliar por subcuenta.





NUMERO	GENERO	GRUPO	RUBRO	NATURALEZA
4.1.7.2	Ingresos y Otros Beneficios	Ingresos de Gestión	Ingresos por Venta de Bienes y Prestación de Servicios	Acreedora
CUENTA	Ingresos por Venta de Bienes y Prestación de Servicios de Empresas Productivas del Estado			

No.	CARGO	No.	ABONO
1	Por la autorización de la devolución de los ingresos por venta de bienes y prestación de servicios de Empresas Productivas del Estado.	1	Por el devengado al realizarse la venta de bienes y prestación de servicios de Empresas Productivas del Estado.
2	Por el traspaso al cierre del ejercicio del saldo acreedor de esta cuenta al grupo 6.1 Resumen de Ingresos y Gastos		

SU SALDO REPRESENTA

El importe de los ingresos propios obtenidos por las Empresas Productivas del Estado por sus actividades de producción, comercialización o prestación de servicios.

OBSERVACIONES

Esta cuenta deberá quedar saldada al cierre del ejercicio.
Auxiliar por subcuenta.





NUMERO	GENERO	GRUPO	RUBRO	NATURALEZA
4.1.7.3	Ingresos y Otros Beneficios	Ingresos de Gestión	Ingresos por Venta de Bienes y Prestación de Servicios	Acreedora
CUENTA	Ingresos por Venta de Bienes y Prestación de Servicios de Entidades Paraestatales y Fideicomisos No Empresariales y No Financieros			

No.	CARGO	No.	ABONO
1	Por la autorización de la devolución de los ingresos por venta de bienes y prestación de servicios de Entidades Paraestatales y Fideicomisos No Empresariales y No Financieros.	1	Por el devengado al realizarse la venta de bienes y prestación de servicios de Entidades Paraestatales y Fideicomisos No Empresariales y No Financieros.
2	Por el traspaso al cierre del ejercicio del saldo acreedor de esta cuenta al grupo 6.1 Resumen de Ingresos y Gastos.		

SU SALDO REPRESENTA

El importe de los ingresos propios obtenidos por las Entidades Paraestatales y Fideicomisos No Empresariales y No Financieros por sus actividades de producción, comercialización o prestación de servicios.

OBSERVACIONES

Esta cuenta deberá quedar saldada al cierre del ejercicio.

Auxiliar por subcuenta.





NUMERO	GENERO	GRUPO	RUBRO	NATURALEZA
4.1.7.4	Ingresos y Otros Beneficios	Ingresos de Gestión	Ingresos por Venta de Bienes y Prestación de Servicios	Acreedora
CUENTA	Ingresos por Venta de Bienes y Prestación de Servicios de Entidades Paraestatales Empresariales No Financieras con Participación Estatal Mayoritaria			

No.	CARGO	No.	ABONO
1	Por la autorización de la devolución de los ingresos por venta de bienes y prestación de servicios de Entidades Paraestatales Empresariales No Financieras con Participación Estatal Mayoritaria.	1	Por el devengado al realizarse la venta de bienes y prestación de servicios de Entidades Paraestatales Empresariales No Financieras con Participación Estatal Mayoritaria.
2	Por el traspaso al cierre del ejercicio del saldo acreedor de esta cuenta al grupo 6.1 Resumen de Ingresos y Gastos.		

SU SALDO REPRESENTA

El importe de los ingresos propios obtenidos por las Entidades Paraestatales Empresariales No Financieras con Participación Estatal Mayoritaria por sus actividades de producción, comercialización o prestación de servicios.

OBSERVACIONES

Esta cuenta deberá quedar saldada al cierre del ejercicio.
Auxiliar por subcuenta.





NUMERO	GENERO	GRUPO	RUBRO	NATURALEZA
4.1.7.5	Ingresos y Otros Beneficios	Ingresos de Gestión	Ingresos por Venta de Bienes y Prestación de Servicios	Acreedora
CUENTA	Ingresos por Venta de Bienes y Prestación de Servicios de Entidades Paraestatales Empresariales Financieras Monetarias con Participación Estatal Mayoritaria			

No.	CARGO	No.	ABONO
1	Por la autorización de la devolución de los ingresos por venta de bienes y prestación de servicios de Entidades Paraestatales Empresariales Financieras Monetarias con Participación Estatal Mayoritaria.	1	Por el devengado al realizarse la venta de bienes y prestación de servicios de Entidades Paraestatales Empresariales Financieras Monetarias con Participación Estatal Mayoritaria.
2	Por el traspaso al cierre del ejercicio del saldo acreedor de esta cuenta al grupo 6.1 Resumen de Ingresos y Gastos.		

SU SALDO REPRESENTA

El importe de los ingresos propios obtenidos por la Fiscalía las Entidades Paraestatales Empresariales Financieras Monetarias con Participación Estatal Mayoritaria por sus actividades de producción, comercialización o prestación de servicios.

OBSERVACIONES

Esta cuenta deberá quedar saldada al cierre del ejercicio.

Auxiliar por subcuenta.





NUMERO	GENERO	GRUPO	RUBRO	NATURALEZA
4.1.7.6	Ingresos y Otros Beneficios	Ingresos de Gestión	Ingresos por Venta de Bienes y Prestación de Servicios	Acreedora
CUENTA	Ingresos por Venta de Bienes y Prestación de Servicios de Entidades Paraestatales Empresariales Financieras No Monetarias con Participación Estatal Mayoritaria			

No.	CARGO	No.	ABONO
1	Por la autorización de la devolución de los ingresos por venta de bienes y prestación de servicios de Entidades Paraestatales Empresariales Financieras No Monetarias con Participación Estatal Mayoritaria.	1	Por el devengado al realizarse la venta de bienes y prestación de servicios de Entidades Paraestatales Empresariales Financieras No Monetarias con Participación Estatal Mayoritaria.
2	Por el traspaso al cierre del ejercicio del saldo acreedor de esta cuenta al grupo 6.1 Resumen de Ingresos y Gastos.		

SU SALDO REPRESENTA

El importe de los ingresos propios obtenidos por la Fiscalía las Entidades Paraestatales Empresariales Financieras No Monetarias con Participación Estatal Mayoritaria por sus actividades de producción, comercialización o prestación de servicios.

OBSERVACIONES

Esta cuenta deberá quedar saldada al cierre del ejercicio.
Auxiliar por subcuenta.





NUMERO	GENERO	GRUPO	RUBRO	NATURALEZA
4.1.7.7	Ingresos y Otros Beneficios	Ingresos de Gestión	Ingresos por Venta de Bienes y Prestación de Servicios	Acreedora
CUENTA	Ingresos por Venta de Bienes y Prestación de Servicios de Fideicomisos Financieros Públicos con Participación Estatal Mayoritaria			

No.	CARGO	No.	ABONO
1	Por la autorización de la devolución de los ingresos por venta de bienes y prestación de servicios de Fideicomisos Financieros Públicos con Participación Estatal Mayoritaria.	1	Por el devengado al realizarse la venta de bienes y prestación de servicios de Fideicomisos Financieros Públicos con Participación Estatal Mayoritaria.
2	Por el traspaso al cierre del ejercicio del saldo acreedor de esta cuenta al grupo 6.1 Resumen de Ingresos y Gastos.		

SU SALDO REPRESENTA

El importe de los ingresos propios obtenidos por los Fideicomisos Financieros Públicos con Participación Estatal Mayoritaria por sus actividades de producción, comercialización o prestación de servicios.

OBSERVACIONES

Esta cuenta deberá quedar saldada al cierre del ejercicio.

Auxiliar por subcuenta.





NUMERO	GENERO	GRUPO	RUBRO	NATURALEZA
4.1.7.8	Ingresos y Otros Beneficios	Ingresos de Gestión	Ingresos por Venta de Bienes y Prestación de Servicios	Acreedora
CUENTA	Ingresos por Venta de Bienes y Prestación de Servicios de los Poderes Legislativo y Judicial, y de los Órganos Autónomos			

No.	CARGO	No.	ABONO
1	Por la autorización de la devolución de los ingresos por venta de bienes y prestación de servicios de los Poderes Legislativo y Judicial, y de los Órganos Autónomos.	1	Por el devengado al realizarse la venta de bienes y prestación de servicios de los Poderes Legislativo y Judicial, y de los Órganos Autónomos.
2	Por el traspaso al cierre del ejercicio del saldo acreedor de esta cuenta al grupo 6.1 Resumen de Ingresos y Gastos.		

SU SALDO REPRESENTA

El importe de los ingresos propios obtenidos por los Poderes Legislativo y Judicial, y los Órganos Autónomos por sus actividades de producción, comercialización o prestación de servicios.

OBSERVACIONES

Esta cuenta deberá quedar saldada al cierre del ejercicio.
Auxiliar por subcuenta.





NUMERO	GENERO	GRUPO	RUBRO	NATURALEZA
4.1.9.1	Ingresos y Otros Beneficios	Ingresos de Gestión	Ingresos no Comprendidos en las Fracciones de la Ley de Ingresos Causados en Ejercicios Fiscales Anteriores Pendientes de Liquidación o Pago	Acreedora
CUENTA	Impuestos no Comprendidos en las Fracciones de la Ley de Ingresos Causados en Ejercicios Fiscales Anteriores Pendientes de Liquidación o Pago (Derogada)			

No.	CARGO	No.	ABONO
	Derogado		Derogado
SU SALDO REPRESENTA Derogado			
OBSERVACIONES Derogado			





NUMERO	GENERO	GRUPO	RUBRO	NATURALEZA
4.1.9.2	Ingresos y Otros Beneficios	Ingresos de Gestión	Ingresos no Comprendidos en las Fracciones de la Ley de Ingresos Causados en Ejercicios Fiscales Anteriores Pendientes de Liquidación o Pago	Acreedora
CUENTA	Contribuciones de Mejoras, Derechos, Productos y Aprovechamientos no Comprendidos en las Fracciones de la Ley de Ingresos Causados en Ejercicios Fiscales Anteriores Pendientes de Liquidación o Pago (Derogada)			

No.	CARGO	No.	ABONO
	Derogado		Derogado
SU SALDO REPRESENTA Derogado			
OBSERVACIONES Derogado			





NUMERO	GENERO	GRUPO	RUBRO	NATURALEZA
4.2.1.1	Ingresos y Otros Beneficios	Participaciones, Aportaciones, Convenios, Incentivos Derivados de la Colaboración Fiscal, Fondos Distintos de Aportaciones, Transferencias, Asignaciones, Subsidios y Subvenciones, y Pensiones y Jubilaciones	Participaciones, Aportaciones, Convenios, Incentivos Derivados de la Colaboración Fiscal y Fondos Distintos de Aportaciones	Acreedora
CUENTA	Participaciones			

No.	CARGO	No.	ABONO
1	Por la devolución de la diferencia negativa resultante del ajuste a las participaciones, derivado de la aplicación de la constancia de participaciones o documento equivalente.	1	Por el cobro del primer pago de participaciones en las Entidades Federativas y en los Municipios, previo a la recepción de la constancia de participaciones o documento equivalente.
2	Por el traspaso al cierre del ejercicio del saldo acreedor de esta cuenta al grupo 6.1 Resumen de Ingresos y Gastos.	2	Por el devengado de ingresos por la diferencia positiva resultante del ajuste a las participaciones, derivado de las constancias de participaciones o documento equivalente.

SU SALDO REPRESENTA

El importe de los ingresos que reciben las Entidades Federativas y Municipios que se derivan de la adhesión al Sistema Nacional de Coordinación Fiscal, así como las que correspondan a sistemas estatales de coordinación fiscal, determinados por las leyes correspondientes.

OBSERVACIONES

Esta cuenta deberá quedar saldada al cierre del ejercicio.

Auxiliar por subcuenta.





NUMERO	GENERO	GRUPO	RUBRO	NATURALEZA
4.2.1.2	Ingresos y Otros Beneficios	Participaciones, Aportaciones, Convenios, Incentivos Derivados de la Colaboración Fiscal, Fondos Distintos de Aportaciones, Transferencias, Asignaciones, Subsidios y Subvenciones, y Pensiones y Jubilaciones	Participaciones, Aportaciones, Convenios, Incentivos Derivados de la Colaboración Fiscal y Fondos Distintos de Aportaciones	Acreedora
CUENTA	Aportaciones			

No.	CARGO	No.	ABONO
1	Por la autorización de la devolución de ingresos de aportaciones.	1	Por el devengado de ingresos de aportaciones.
2	Por la autorización del reintegro a la Tesorería de ingresos de aportaciones, en términos de las disposiciones aplicables.		
3	Por el traspaso al cierre del ejercicio del saldo acreedor de esta cuenta al grupo 6.1 Resumen de Ingresos y Gastos.		

SU SALDO REPRESENTA

El importe de los ingresos que reciben las Entidades Federativas y Municipios previstos en la Ley de Coordinación Fiscal, cuyo gasto está condicionado a la consecución y cumplimiento de los objetivos que para cada tipo de aportación establece la legislación aplicable en la materia.

OBSERVACIONES

Esta cuenta deberá quedar saldada al cierre del ejercicio.

Auxiliar por subcuenta.





NUMERO	GENERO	GRUPO	RUBRO	NATURALEZA
4.2.1.3	Ingresos y Otros Beneficios	Participaciones, Aportaciones, Convenios, Incentivos Derivados de la Colaboración Fiscal, Fondos Distintos de Aportaciones, Transferencias, Asignaciones, Subsidios y Subvenciones, y Pensiones y Jubilaciones	Participaciones, Aportaciones, Convenios, Incentivos Derivados de la Colaboración Fiscal y Fondos Distintos de Aportaciones	Acreedora
CUENTA	Convenios			

No.	CARGO	No.	ABONO
1	Por la autorización de la devolución de ingresos de convenios.	1	Por el devengado de ingresos de convenios.
2	Por la autorización del reintegro a la Tesorería de ingresos de convenios, en términos de las disposiciones aplicables		
3	Por el traspaso al cierre del ejercicio del saldo acreedor de esta cuenta al grupo 6.1 Resumen de Ingresos y Gastos.		

SU SALDO REPRESENTA

El importe de los ingresos que reciben las Entidades Federativas y Municipios derivados de convenios de coordinación, colaboración, reasignación o descentralización según corresponda, los cuales se acuerdan entre la Federación, las Entidades Federativas y/o los Municipios.

OBSERVACIONES

Esta cuenta deberá quedar saldada al cierre del ejercicio.
Auxiliar por subcuenta.





NUMERO	GENERO	GRUPO	RUBRO	NATURALEZA
4.2.1.4	Ingresos y Otros Beneficios	Participaciones, Aportaciones, Convenios, Incentivos Derivados de la Colaboración Fiscal, Fondos Distintos de Aportaciones, Transferencias, Asignaciones, Subsidios y Subvenciones, y Pensiones y Jubilaciones	Participaciones, Aportaciones, Convenios, Incentivos Derivados de la Colaboración Fiscal y Fondos Distintos de Aportaciones	Acreedora
CUENTA	Incentivos Derivados de la Colaboración Fiscal			

No.	CARGO	No.	ABONO
1	Por el traspaso al cierre del ejercicio del saldo acreedor de esta cuenta al grupo 6.1 Resumen de Ingresos y Gastos.	1	Por la aplicación de ingresos participables recaudados por las Entidades Federativas, una vez recibidas las constancias de participaciones o documento equivalente.

SU SALDO REPRESENTA

El importe de los ingresos que reciben las Entidades Federativas y Municipios derivados del ejercicio de facultades delegadas por la Federación mediante la celebración de convenios de colaboración administrativa en materia fiscal; que comprenden las funciones de recaudación, fiscalización y administración de ingresos federales y por las que a cambio reciben incentivos económicos que implican la retribución de su colaboración.

OBSERVACIONES

Esta cuenta deberá quedar saldada al cierre del ejercicio.

Auxiliar por subcuenta.





NUMERO	GENERO	GRUPO	RUBRO	NATURALEZA
4.2.1.5	Ingresos y Otros Beneficios	Participaciones, Aportaciones, Convenios, Incentivos Derivados de la Colaboración Fiscal, Fondos Distintos de Aportaciones, Transferencias, Asignaciones, Subsidios y Subvenciones, y Pensiones y Jubilaciones	Participaciones, Aportaciones, Convenios, Incentivos Derivados de la Colaboración Fiscal y Fondos Distintos de Aportaciones	Acreedora
CUENTA	Fondos Distintos de Aportaciones			

No.	CARGO	No.	ABONO
1	Por la autorización del reintegro a la Tesorería de ingresos de fondos distintos de aportaciones, en términos de las disposiciones aplicables.	1	Por el devengado de ingresos de fondos distintos de aportaciones, como Fondo para Entidades Federativas y Municipios Productores de Hidrocarburos, y Fondo para el Desarrollo Regional Sustentable de Estados y Municipios
2	Por el traspaso al cierre del ejercicio del saldo acreedor de esta cuenta al grupo 6.1 Resumen de Ingresos y Gastos.		Mineros (Fondo Minero), entre otros.

SU SALDO REPRESENTA

El importe de los ingresos que reciben las Entidades Federativas y Municipios derivados de fondos distintos de aportaciones y previstos en disposiciones específicas, tales como: Fondo para Entidades Federativas y Municipios Productores de Hidrocarburos, y Fondo para el Desarrollo Regional Sustentable de Estados y Municipios Mineros (Fondo Minero), entre otros.

OBSERVACIONES

Esta cuenta deberá quedar saldada al cierre del ejercicio.

Auxiliar por subcuenta.





NUMERO	GENERO	GRUPO	RUBRO	NATURALEZA
4.2.2.1	Ingresos y Otros Beneficios	Participaciones, Aportaciones, Convenios, Incentivos Derivados de la Colaboración Fiscal, Fondos Distintos de Aportaciones, Transferencias, Asignaciones, Subsidios y Subvenciones, y Pensiones y Jubilaciones	Transferencias, Asignaciones, Subsidios y Subvenciones, y Pensiones y Jubilaciones	Acreedora
CUENTA	Transferencias y Asignaciones			

No.	CARGO	No.	ABONO
1	Por la autorización de la devolución de ingresos de transferencias y asignaciones.	1	Por el devengado de ingresos de transferencias y asignaciones.
2	Por la autorización del reintegro a la Tesorería de ingresos de transferencias y asignaciones, en términos de las disposiciones aplicables.		
3	Por el traspaso al cierre del ejercicio del saldo acreedor de esta cuenta al grupo 6.1 Resumen de Ingresos y Gastos.		

SU SALDO REPRESENTA

El importe de los ingresos que recibe la Fiscalía con el objeto de sufragar gastos inherentes a sus atribuciones.

OBSERVACIONES

Esta cuenta deberá quedar saldada al cierre del ejercicio.

Auxiliar por subcuenta.





NUMERO	GENERO	GRUPO	RUBRO	NATURALEZA
4.2.2.2	Ingresos y Otros Beneficios	Participaciones, Aportaciones, Convenios, Incentivos Derivados de la Colaboración Fiscal, Fondos Distintos de Aportaciones, Transferencias, Asignaciones, Subsidios y Subvenciones, y Pensiones y Jubilaciones	Transferencias, Asignaciones, Subsidios y Subvenciones, y Pensiones y Jubilaciones	Acreedora
CUENTA	Transferencias al Resto del Sector Público (Derogada)			

No.	CARGO	No.	ABONO
	Derogado		Derogado
SU SALDO REPRESENTA Derogado			
OBSERVACIONES Derogado			





NUMERO	GENERO	GRUPO	RUBRO	NATURALEZA
4.2.2.3	Ingresos y Otros Beneficios	Participaciones, Aportaciones, Convenios, Incentivos Derivados de la Colaboración Fiscal, Fondos Distintos de Aportaciones, Transferencias, Asignaciones, Subsidios y Subvenciones, y Pensiones y Jubilaciones	Transferencias, Asignaciones, Subsidios y Subvenciones, y Pensiones y Jubilaciones	Acreedora
CUENTA	Subsidios y Subvenciones			

No.	CARGO	No.	ABONO
1	Por la autorización de la devolución de ingresos de subsidios y subvenciones.	1	Por el devengado de ingresos de subsidios y subvenciones.
2	Por la autorización del reintegro a la Tesorería de ingresos de subsidios y subvenciones, en términos de las disposiciones aplicables.		
3	Por el traspaso al cierre del ejercicio del saldo acreedor de esta cuenta al grupo 6.1 Resumen de Ingresos y Gastos.		

SU SALDO REPRESENTA

El importe de los ingresos para el desarrollo de actividades prioritarias de interés general, que recibe la Fiscalía mediante asignación directa de recursos, con el fin de favorecer a los diferentes sectores de la sociedad para: apoyar en sus operaciones, mantener los niveles en los precios, apoyar el consumo, la distribución y comercialización de bienes, motivar la inversión, cubrir impactos financieros, promover la innovación tecnológica, y para el fomento de las actividades agropecuarias, industriales o de servicios.

OBSERVACIONES

Esta cuenta deberá quedar saldada al cierre del ejercicio.

Auxiliar por subcuenta.





NUMERO	GENERO	GRUPO	RUBRO	NATURALEZA
4.2.2.4	Ingresos y Otros Beneficios	Participaciones, Aportaciones, Convenios, Incentivos Derivados de la Colaboración Fiscal, Fondos Distintos de Aportaciones, Transferencias, Asignaciones, Subsidios y Subvenciones, y Pensiones y Jubilaciones	Transferencias, Asignaciones, Subsidios y Subvenciones, y Pensiones y Jubilaciones	Acreedora
CUENTA	Ayudas Sociales (Derogada)			

No.	CARGO	No.	ABONO
	Derogado		Derogado
SU SALDO REPRESENTA Derogado			
OBSERVACIONES Derogado			





NUMERO	GENERO	GRUPO	RUBRO	NATURALEZA
4.2.2.5	Ingresos y Otros Beneficios	Participaciones, Aportaciones, Convenios, Incentivos Derivados de la Colaboración Fiscal, Fondos Distintos de Aportaciones, Transferencias, Asignaciones, Subsidios y Subvenciones, y Pensiones y Jubilaciones	Transferencias, Asignaciones, Subsidios y Subvenciones, y Pensiones y Jubilaciones	Acreedora
CUENTA	Pensiones y Jubilaciones			

No.	CARGO	No.	ABONO
1	Por la autorización y el pago del reintegro a la Tesorería de ingresos de pensiones y jubilaciones, en términos de las disposiciones aplicables.	1	Por el devengado de ingresos para pensiones y jubilaciones.
2	Por el traspaso al cierre del ejercicio del saldo acreedor de esta cuenta al grupo 6.1 Resumen de Ingresos y Gastos.		

SU SALDO REPRESENTA

El importe de los ingresos que reciben los entes públicos de seguridad social, que cubre el Gobierno Federal, Estatal o Municipal según corresponda, por el pago de pensiones y jubilaciones.

OBSERVACIONES

Esta cuenta deberá quedar saldada al cierre del ejercicio.
Auxiliar por subcuenta.





NUMERO	GENERO	GRUPO	RUBRO	NATURALEZA
4.2.2.6	Ingresos y Otros Beneficios	Participaciones, Aportaciones, Convenios, Incentivos Derivados de la Colaboración Fiscal, Fondos Distintos de Aportaciones, Transferencias, Asignaciones, Subsidios y Subvenciones, y Pensiones y Jubilaciones	Transferencias, Asignaciones, Subsidios y Subvenciones, y Pensiones y Jubilaciones	Acreedora
CUENTA	Transferencias del Exterior (Derogada)			

No.	CARGO	No.	ABONO
	Derogado		Derogado
SU SALDO REPRESENTA Derogado			
OBSERVACIONES Derogado			





NUMERO	GENERO	GRUPO	RUBRO	NATURALEZA
4.2.2.7	Ingresos y Otros Beneficios	Participaciones, Aportaciones, Convenios, Incentivos Derivados de la Colaboración Fiscal, Fondos Distintos de Aportaciones, Transferencias, Asignaciones, Subsidios y Subvenciones, y Pensiones y Jubilaciones	Transferencias, Asignaciones, Subsidios y Subvenciones, y Pensiones y Jubilaciones	Acreedora
CUENTA	Transferencias del Fondo Mexicano del Petróleo para la Estabilización y el Desarrollo			

No.	CARGO	No.	ABONO
1	Por el traspaso al cierre del ejercicio del saldo acreedor de esta cuenta al grupo 6.1 Resumen de Ingresos y Gastos.	1	Por el devengado de ingresos de transferencias del Fondo Mexicano del Petróleo para la Estabilización y el Desarrollo.

SU SALDO REPRESENTA

El importe de los ingresos de que recibe el Ente Público por transferencias del Fondo Mexicano del Petróleo para la Estabilización y el Desarrollo.

OBSERVACIONES

Esta cuenta deberá quedar saldada al cierre del ejercicio.
Auxiliar por subcuenta.





NUMERO	GENERO	GRUPO	RUBRO	NATURALEZA
4.3.1.1	Ingresos y Otros Beneficios	Otros Ingresos y Beneficios	Ingresos Financieros	Acreedora
CUENTA	Intereses Ganados de Títulos, Valores y demás Instrumentos Financieros			

No.	CARGO	No.	ABONO
1	Por el traspaso al cierre del ejercicio del saldo acreedor de esta cuenta al grupo 6.1 Resumen de Ingresos y Gastos.	1	Por los intereses ganados derivados de la recuperación de recursos al vencimiento de las inversiones financieras.

SU SALDO REPRESENTA

El importe de los ingresos obtenidos por concepto de intereses ganados por la posesión de títulos, valores y demás instrumentos financieros.

OBSERVACIONES

Esta cuenta deberá quedar saldada al cierre del ejercicio.

Auxiliar por subcuenta.





NUMERO	GENERO	GRUPO	RUBRO	NATURALEZA
4.3.1.9	Ingresos y Otros Beneficios	Otros Ingresos y Beneficios	Ingresos Financieros	Acreedora
CUENTA	Otros Ingresos Financieros			

No.	CARGO	No.	ABONO
1	Por el traspaso al cierre del ejercicio del saldo acreedor de esta cuenta al grupo 6.1 Resumen de Ingresos y Gastos.	1	Por otros ingresos financieros, no incluidos en la cuenta anterior.

SU SALDO REPRESENTA

El importe de los ingresos financieros obtenidos, no incluidos en la cuenta anterior.

OBSERVACIONES

Esta cuenta deberá quedar saldada al cierre del ejercicio.

Auxiliar por subcuenta.





NUMERO	GENERO	GRUPO	RUBRO	NATURALEZA
4.3.2.1	Ingresos y Otros Beneficios	Otros Ingresos y Beneficios	Incremento por Variación de Inventarios	Acreedora
CUENTA	Incremento por Variación de Inventarios de Mercancías para Venta			

No.	CARGO	No.	ABONO
1	Por el traspaso al cierre del ejercicio del saldo acreedor de esta cuenta al grupo 6.1 Resumen de Ingresos y Gastos.	1	Por la diferencia a favor entre el resultado en libros y el real de las existencias de mercancías para venta.

SU SALDO REPRESENTA

El monto de la diferencia a favor entre el resultado en libros y el real de las existencias de mercancías para venta al fin de cada período.

OBSERVACIONES

Esta cuenta deberá quedar saldada al cierre del ejercicio.

Auxiliar por subcuenta.





NUMERO	GENERO	GRUPO	RUBRO	NATURALEZA
4.3.2.2	Ingresos y Otros Beneficios	Otros Ingresos y Beneficios	Incremento por Variación de Inventarios	Acreedora
CUENTA	Incremento por Variación de Inventarios de Mercancías Terminadas			

No.	CARGO	No.	ABONO
1	Por el traspaso al cierre del ejercicio del saldo acreedor de esta cuenta al grupo 6.1 Resumen de Ingresos y Gastos.	1	Por la diferencia a favor entre el resultado en libros y el real de las existencias de mercancías terminadas.

SU SALDO REPRESENTA

El monto de la diferencia a favor entre el resultado en libros y el real de las existencias de mercancías terminadas al fin de cada período.

OBSERVACIONES

Esta cuenta deberá quedar saldada al cierre del ejercicio.

Auxiliar por subcuenta.





NUMERO	GENERO	GRUPO	RUBRO	NATURALEZA
4.3.2.3	Ingresos y Otros Beneficios	Otros Ingresos y Beneficios	Incremento por Variación de Inventarios	Acreedora
CUENTA	Incremento por Variación de Inventarios de Mercancías en Proceso de Elaboración			

No.	CARGO	No.	ABONO
1	Por el traspaso al cierre del ejercicio del saldo acreedor de esta cuenta al grupo 6.1 Resumen de Ingresos y Gastos.	1	Por la diferencia a favor entre el resultado en libros y el real de existencias de mercancías en proceso de elaboración.

SU SALDO REPRESENTA

El monto de la diferencia a favor entre el resultado en libros y el real de existencias de mercancías en proceso de elaboración al fin de cada período.

OBSERVACIONES

Esta cuenta deberá quedar saldada al cierre del ejercicio.

Auxiliar por subcuenta.





NUMERO	GENERO	GRUPO	RUBRO	NATURALEZA
4.3.2.4	Ingresos y Otros Beneficios	Otros Ingresos y Beneficios	Incremento por Variación de Inventarios	Acreedora
CUENTA	Incremento por Variación de Inventarios de Materias Primas, Materiales y Suministros para Producción			

No.	CARGO	No.	ABONO
1	Por el traspaso al cierre del ejercicio del saldo acreedor de esta cuenta al grupo 6.1 Resumen de Ingresos y Gastos.	1	Por la diferencia a favor entre el resultado en libros y el real de existencias de materias primas, materiales y suministros para producción.

SU SALDO REPRESENTA

El monto de la diferencia a favor entre el resultado en libros y el real de existencias de materias primas, materiales y suministros para producción al fin de cada período.

OBSERVACIONES

Esta cuenta deberá quedar saldada al cierre del ejercicio.

Auxiliar por subcuenta.





NUMERO	GENERO	GRUPO	RUBRO	NATURALEZA
4.3.2.5	Ingresos y Otros Beneficios	Otros Ingresos y Beneficios	Incremento por Variación de Inventarios	Acreedora
CUENTA	Incremento por Variación de Almacén de Materias Primas, Materiales y Suministros de Consumo			

No.	CARGO	No.	ABONO
1	Por el traspaso al cierre del ejercicio del saldo acreedor de esta cuenta al grupo 6.1 Resumen de Ingresos y Gastos.	1	Por la diferencia a favor entre el resultado en libros y el real de existencias de materias primas, materiales y suministros de consumo.

SU SALDO REPRESENTA

El monto de la diferencia a favor entre el resultado en libros y el real de existencias de materias primas, materiales y suministros de consumo al fin de cada período.

OBSERVACIONES

Esta cuenta deberá quedar saldada al cierre del ejercicio.

Auxiliar por subcuenta.





NUMERO	GENERO	GRUPO	RUBRO	NATURALEZA
4.3.3.1	Ingresos y Otros Beneficios	Otros Ingresos y Beneficios	Disminución del Exceso de Estimaciones por Pérdida o Deterioro u Obsolescencia	Acreedora
CUENTA	Disminución del Exceso de Estimaciones por Pérdida o Deterioro u Obsolescencia			

No.	CARGO	No.	ABONO
1	Por el traspaso al cierre del ejercicio del saldo acreedor de esta cuenta al grupo 6.1 Resumen de Ingresos y Gastos.	1	Por la disminución de la estimación por pérdida o deterioro u obsolescencia por contingencia de activos.

SU SALDO REPRESENTA

El monto de la disminución de la estimación por pérdida o deterioro u obsolescencia que se establece anualmente por contingencia de activos.

OBSERVACIONES

Esta cuenta deberá quedar saldada al cierre del ejercicio.

Auxiliar por subcuenta.





NUMERO	GENERO	GRUPO	RUBRO	NATURALEZA
4.3.4.1	Ingresos y Otros Beneficios	Otros Ingresos y Beneficios	Disminución del Exceso de Provisiones	Acreedora
CUENTA	Disminución del Exceso de Provisiones			

No.	CARGO	No.	ABONO
1	Por el traspaso al cierre del ejercicio del saldo acreedor de esta cuenta al grupo 6.1 Resumen de Ingresos y Gastos.	1	Por la disminución de la provisión por contingencia de pasivos.

SU SALDO REPRESENTA

El monto de la disminución de la provisión que se establece anualmente por contingencia de pasivos.

OBSERVACIONES

Esta cuenta deberá quedar saldada al cierre del ejercicio.

Auxiliar por subcuenta.





NUMERO	GENERO	GRUPO	RUBRO	NATURALEZA
4.3.9.1	Ingresos y Otros Beneficios	Otros Ingresos y Beneficios	Otros Ingresos y Beneficios Varios	Acreedora
CUENTA	Otros Ingresos de Ejercicios Anteriores (Derogada)			

No.	CARGO	No.	ABONO
	Derogado		Derogado
SU SALDO REPRESENTA: Derogado			
OBSERVACIONES Derogado			





NUMERO	GENERO	GRUPO	RUBRO	NATURALEZA
4.3.9.2	Ingresos y Otros Beneficios	Otros Ingresos y Beneficios	Otros Ingresos y Beneficios Varios	Acreedora
CUENTA	Bonificaciones y Descuentos Obtenidos			

No.	CARGO	No.	ABONO
1	Por el traspaso al cierre del ejercicio del saldo acreedor de esta cuenta al grupo 6.1 Resumen de Ingresos y Gastos.	1	Por las deducciones obtenidas en los precios de compra por concepto de diferencias en calidad o peso, por mercancías dañadas, por retraso en la entrega, por infracciones a las condiciones del contrato.

SU SALDO REPRESENTA

El importe de las deducciones obtenidas en los precios de compra por concepto de diferencias en calidad o peso, por mercancías dañadas, por retraso en la entrega, por infracciones a las condiciones del contrato.

OBSERVACIONES

Esta cuenta deberá quedar saldada al cierre del ejercicio.
Auxiliar por subcuenta.





NUMERO	GENERO	GRUPO	RUBRO	NATURALEZA
4.3.9.3	Ingresos y Otros Beneficios	Otros Ingresos y Beneficios	Otros Ingresos y Beneficios Varios	Acreedora
CUENTA	Diferencias por Tipo de Cambio a Favor			

No.	CARGO	No.	ABONO
1	Por el traspaso al cierre del ejercicio del saldo acreedor de esta cuenta al grupo 6.1 Resumen de Ingresos y Gastos.	1	Por el decremento de la deuda pública externa derivado de la actualización por tipo de cambio.

SU SALDO REPRESENTA

El importe a favor por el tipo de cambio de la moneda con respecto a otro país.

OBSERVACIONES

Esta cuenta deberá quedar saldada al cierre del ejercicio.
Auxiliar por subcuenta.





NUMERO	GENERO	GRUPO	RUBRO	NATURALEZA
4.3.9.4	Ingresos y Otros Beneficios	Otros Ingresos y Beneficios	Otros Ingresos y Beneficios Varios	Acreedora
CUENTA	Diferencias de Cotizaciones a Favor en Valores Negociables			

No.	CARGO	No.	ABONO
1	Por el traspaso al cierre del ejercicio del saldo acreedor de esta cuenta al grupo 6.1 Resumen de Ingresos y Gastos.	1	Por la diferencia por la colocación de títulos y valores de la deuda pública interna sobre la par.
		2	Por la diferencia por la colocación de títulos y valores de la deuda pública externa sobre la par.
		3	Por el decremento de la deuda pública interna derivado de la actualización de valores negociables.

SU SALDO REPRESENTA

El importe por la ganancia relativa en la colocación de la deuda pública.

OBSERVACIONES

Esta cuenta deberá quedar saldada al cierre del ejercicio.

Auxiliar por subcuenta.





NUMERO	GENERO	GRUPO	RUBRO	NATURALEZA
4.3.9.5	Ingresos y Otros Beneficios	Otros Ingresos y Beneficios	Otros Ingresos y Beneficios Varios	Acreedora
CUENTA	Resultado por Posición Monetaria			

No.	CARGO	No.	ABONO
1	Por el traspaso al cierre del ejercicio del saldo acreedor de esta cuenta al grupo 6.1 Resumen de Ingresos y Gastos.	1	Por la diferencia a favor entre los activos y pasivos monetarios de la Fiscalía, no capitalizada en algún activo o pasivo no monetario específico reexpresado.

SU SALDO REPRESENTA

El monto de la diferencia a favor entre los activos y pasivos monetarios de la Fiscalía, siempre que el efecto no haya sido capitalizado en algún activo o pasivo no monetario específico reexpresado.

OBSERVACIONES

Esta cuenta deberá quedar saldada al cierre del ejercicio.

Auxiliar por subcuenta.





NUMERO	GENERO	GRUPO	RUBRO	NATURALEZA
4.3.9.6	Ingresos y Otros Beneficios	Otros Ingresos y Beneficios	Otros Ingresos y Beneficios Varios	Acreedora
CUENTA	Utilidades por Participación Patrimonial			

No.	CARGO	No.	ABONO
1	Por el traspaso al cierre del ejercicio del saldo acreedor de esta cuenta al grupo 6.1 Resumen de Ingresos y Gastos.	1	Por los ingresos obtenidos por concepto de utilidades por participación patrimonial.

SU SALDO REPRESENTA

El importe de los ingresos obtenidos por concepto de utilidades por participación patrimonial.

OBSERVACIONES

Esta cuenta deberá quedar saldada al cierre del ejercicio.

Auxiliar por subcuenta.





NUMERO	GENERO	GRUPO	RUBRO	NATURALEZA
4.3.9.7	Ingresos y Otros Beneficios	Otros Ingresos y Beneficios	Otros Ingresos y Beneficios Varios	Acreedora
CUENTA	Diferencias por Reestructuración de Deuda Pública a Favor			

No.	CARGO	No.	ABONO
1	Por el traspaso al cierre del ejercicio del saldo acreedor de esta cuenta al grupo 6.1 Resumen de Ingresos y Gastos.	1	Por la variación a favor por la reestructuración de la deuda pública interna y/o externa.

SU SALDO REPRESENTA

El importe a favor por la reestructuración de la Deuda Pública.

OBSERVACIONES

Esta cuenta deberá quedar saldada al cierre del ejercicio.

Auxiliar por subcuenta.





NUMERO	GENERO	GRUPO	RUBRO	NATURALEZA
4.3.9.9	Ingresos y Otros Beneficios	Otros Ingresos y Beneficios	Otros Ingresos y Beneficios Varios	Acreedora
CUENTA	Otros Ingresos y Beneficios Varios			

Reforma 06-01-2024

No.	CARGO	No.	ABONO
1	Por el traspaso al cierre del ejercicio del saldo acreedor de esta cuenta al grupo 6.1 Resumen de Ingresos y Gastos.	1	Por el registro de la utilidad por el devengado de venta de bienes inmuebles, muebles e intangibles. Reforma 06-01-2024
		2	Por el devengado por otros ingresos que generan recursos de la Fiscalía los Poderes Legislativo y Judicial, los Órganos Autónomos y las entidades de la administración pública paraestatal y paramunicipal, por donativos en efectivo, entre otros.
		3	Por los intereses por la recuperación de los préstamos otorgados.
		4	Por los intereses por la recuperación de los avales y garantías.
		5	Por los ingresos extraordinarios al vencimiento de fondos de terceros.

SU SALDO REPRESENTA

El importe de otros ingresos y beneficios varios no incluidos en las cuentas anteriores, obtenidos por la Fiscalía, como es la utilidad por venta de bienes inmuebles, muebles e intangibles sobre la par, entre otros; asimismo, considera los otros ingresos propios obtenidos por la Fiscalía por los Poderes Legislativo y Judicial, los Órganos Autónomos y las entidades de la administración pública paraestatal y paramunicipal por sus actividades diversas no inherentes a su operación que generan recurso, tales como donativos en efectivo, entre otros.

OBSERVACIONES

Esta cuenta deberá quedar saldada al cierre del ejercicio.

Auxiliar por subcuenta.





NUMERO	GENERO	GRUPO	RUBRO	NATURALEZA
5.1.1.1	Gastos y Otras Pérdidas	Gastos de Funcionamiento	Servicio Personales	Deudora
CUENTA	Remuneraciones al Personal de Carácter Permanente			

No.	CARGO	No.	ABONO
1	Por las remuneraciones al personal de carácter permanente, por concepto de: - Dietas - Haberes - Sueldos base al personal permanente - Remuneraciones por adscripción laboral en el extranjero	1	Por la capitalización de remuneraciones al personal de carácter permanente por los estudios, formulación y evaluación de proyectos y obras públicas en bienes de dominio público y propio por administración.
2	Por los gastos por remuneraciones al personal de carácter permanente de obras públicas en bienes de dominio público y propio, por administración con tipo de gasto de capital.	2	Al cierre del ejercicio por el traspaso del saldo deudor de esta cuenta a la 6.1 Resumen de Ingresos y Gastos.

SU SALDO REPRESENTA

Importe del gasto por las percepciones correspondientes al personal de carácter permanente.

OBSERVACIONES

Se llevará auxiliar por tipo de remuneración, de conformidad con el concepto 1100 del Clasificador por Objeto del Gasto, partidas 111 a 114.





NUMERO	GENERO	GRUPO	RUBRO	NATURALEZA
5.1.1.2	Gastos y Otras Pérdidas	Gastos de Funcionamiento	Servicio Personales	Deudora
CUENTA	Remuneraciones al Personal de Carácter Transitorio			

No.	CARGO	No.	ABONO
1	Por las remuneraciones al personal de carácter transitorio por concepto de: <ul style="list-style-type: none">- Honorarios asimilables a salarios- Sueldos base al personal eventual- Retribuciones por servicios de carácter social- Retribuciones a los representantes de los trabajadores y de los patrones en la Junta de Conciliación y Arbitraje	1	Por la capitalización remuneraciones al personal de carácter transitorio y estudios, formulación y evaluación de proyectos a construcciones en proceso de bienes de dominio público y propio por administración.
2	Por los gastos por remuneraciones al personal de carácter transitorio de obras públicas en bienes de dominio público y propio, por administración con tipo de gasto de capital.	2	Al cierre del ejercicio por el traspaso del saldo deudor de esta cuenta a la 6.1 Resumen de Ingresos y Gastos.

SU SALDO REPRESENTA

Importe del gasto por las percepciones correspondientes al personal de carácter eventual.

OBSERVACIONES

Se llevará auxiliar por tipo de remuneración, de conformidad con el concepto 1200 del Clasificador por Objeto del Gasto, partidas 121 a 124.





NUMERO	GENERO	GRUPO	RUBRO	NATURALEZA
5.1.1.3	Gastos y Otras Pérdidas	Gastos de Funcionamiento	Servicio Personales	Deudora
CUENTA	Remuneraciones Adicionales y Especiales			

No.	CARGO	No.	ABONO
1	Por las remuneraciones adicionales y especiales al personal, por concepto de: <ul style="list-style-type: none">- Primas por años de servicios efectivos prestados- Primas vacacionales, dominical y gratificación de fin de año- Horas extraordinarias- Compensaciones- Sobrehaberes- Asignaciones de técnico, de mando, por comisión, de vuelo y de técnico especial- Honorarios especiales- Participaciones por vigilancia en el cumplimiento de las leyes y custodia de valores	1	Por la capitalización de remuneraciones adicionales y especiales y estudios, formulación y evaluación de proyectos a construcciones en proceso de bienes de dominio público y propio por administración.
2	Por los gastos por remuneraciones adicionales y especiales de obras públicas en bienes de dominio público y propio, por administración con tipo de gasto de capital.	2	Al cierre del ejercicio por el traspaso del saldo deudor de esta cuenta a la 6.1 Resumen de Ingresos y Gastos.

SU SALDO REPRESENTA

Importe del gasto por las percepciones adicionales y especiales, así como las gratificaciones que se otorgan tanto al personal de carácter permanente como transitorio.

OBSERVACIONES

Se llevará auxiliar por tipo de remuneración, de conformidad con el concepto 1300 del Clasificador por Objeto del Gasto, partidas 131 a 138.





NUMERO	GENERO	GRUPO	RUBRO	NATURALEZA
5.1.1.4	Gastos y Otras Pérdidas	Gastos de Funcionamiento	Servicio Personales	Deudora
CUENTA	Seguridad Social			

No.	CARGO	No.	ABONO
1	Por las cuotas y aportaciones patronales destinadas a seguridad social, por concepto de: <ul style="list-style-type: none">- Aportaciones a seguridad social- Aportaciones a fondos de vivienda- Aportaciones al sistema para el retiro- Aportaciones para seguros	1	Por la capitalización de las cuotas y aportaciones patronales destinadas a seguridad social, estudios, formulación y evaluación de proyectos a construcciones en proceso de bienes de dominio público y propios por administración.
2	Por los gastos por las cuotas y aportaciones patronales destinadas a seguridad social de obras públicas en bienes de dominio público y propio, por administración con tipo de gasto de capital.	2	Al cierre del ejercicio por el traspaso del saldo deudor de esta cuenta a la 6.1 Resumen de Ingresos y Gastos.

SU SALDO REPRESENTA

Importe del gasto por la parte que corresponde a la Fiscalía por concepto de prestaciones de seguridad social y primas de seguros, en beneficio del personal a su servicio, tanto de carácter permanente como transitorio.

OBSERVACIONES

Se llevará auxiliar por tipo de aportación de conformidad con el concepto 1400 del Clasificador por Objeto del Gasto, partidas 141 a 144.





NUMERO	GENERO	GRUPO	RUBRO	NATURALEZA
5.1.1.5	Gastos y Otras Pérdidas	Gastos de Funcionamiento	Servicio Personales	Deudora
CUENTA	Otras Prestaciones Sociales y Económicas			

No.	CARGO	No.	ABONO
1	Por otras prestaciones sociales y económicas al personal, por concepto de: <ul style="list-style-type: none">- Cuotas para el fondo de ahorro y fondo de trabajo- Indemnizaciones- Prestaciones y haberes de retiro- Prestaciones contractuales- Apoyos a la capacitación de los servidores públicos- Otras prestaciones sociales y económicas	1	Por la capitalización de otras prestaciones sociales y económicas, y estudios, formulación y evaluación de proyectos a construcciones en proceso de bienes de dominio público y propio por administración.
2	Por los gastos por otras prestaciones sociales y económicas de obras públicas en bienes de dominio público y propio, por administración con tipo de gasto de capital.	2	Al cierre del ejercicio por el traspaso del saldo deudor de esta cuenta a la 6.1 Resumen de Ingresos y Gastos.

SU SALDO REPRESENTA

Importe del gasto por otras prestaciones sociales y económicas, a favor del personal, de acuerdo con las disposiciones legales vigentes y/o acuerdos contractuales respectivos.

OBSERVACIONES

Se llevará auxiliar por tipo de remuneración, de conformidad con el concepto 1500 del Clasificador por Objeto del Gasto, partidas 151 a 159.





NUMERO	GENERO	GRUPO	RUBRO	NATURALEZA
5.1.1.6	Gastos y Otras Pérdidas	Gastos de Funcionamiento	Servicio Personales	Deudora
CUENTA	Pago de Estímulos a Servidores Públicos			

No.	CARGO	No.	ABONO
1	Por pago de estímulos a servidores públicos, como son: - Estímulos; - Recompensas.	1	Por la capitalización de estímulos a servidores públicos, y estudios, formulación y evaluación de proyectos a construcciones en proceso de bienes de dominio público y propios por administración.
2	Por los gastos de estímulos a servidores públicos de obras públicas en bienes de dominio público y propios, por administración con tipo de gasto de capital.	2	Al cierre del ejercicio por el traspaso del saldo deudor de esta cuenta a la 6.1 Resumen de Ingresos y Gastos.

SU SALDO REPRESENTA

Importe del gasto por estímulos económicos a los servidores públicos de mando, enlace y operativos de la Fiscalía, que establezcan las disposiciones aplicables, derivado del desempeño de sus funciones.

OBSERVACIONES

Se llevará auxiliar de acuerdo al pago a realizar, de conformidad con el concepto 1700 del Clasificador por Objeto del Gasto, partidas 171 y 172.





NUMERO	GENERO	GRUPO	RUBRO	NATURALEZA
5.1.2.1	Gastos y Otras Pérdidas	Gastos de Funcionamiento	Materiales y Suministros	Deudora
CUENTA	Materiales de Administración, Emisión de Documentos y Artículos Oficiales			

No.	CARGO	No.	ABONO
1	<p>Por la adquisición de materiales de administración, emisión de documentos y artículos oficiales, tales como:</p> <ul style="list-style-type: none"> - Materiales, útiles y equipos menores de oficina - Materiales y útiles de impresión y reproducción - Material estadístico y geográfico - Materiales, útiles y equipos menores de tecnologías de la información y comunicaciones - Material impreso e información digital - Material de limpieza - Materiales y útiles de enseñanza - Materiales para el registro e identificación de bienes y personas 	1*	<p>Por la reclasificación de anticipos a proveedores por adquisición de bienes a corto plazo.</p>
2	Por la comprobación del fondo rotatorio o revolvente.	2	Por la devolución de materiales de administración, emisión de documentos y artículos oficiales.
3	Por el consumo de los materiales almacenados.	3	Por las entradas al almacén de materiales de administración, emisión de documentos y artículos oficiales.
4	Por el anticipo a proveedores de bienes y servicios.	4	Al cierre del ejercicio por el traspaso del saldo deudor de esta cuenta a la 6.1 Resumen de Ingresos y Gastos.
5	Por la aplicación de anticipos a proveedores por la adquisición de materiales de administración, emisión de documentos y artículos oficiales.		

SU SALDO REPRESENTA

Importe del gasto por materiales y útiles de oficina, limpieza, impresión y reproducción, para el procesamiento en equipos y bienes informáticos; materiales estadísticos, geográficos, de apoyo informativo y didáctico para centros de enseñanza e investigación; materiales requeridos para el registro e identificación en trámites oficiales y servicios a la población.

OBSERVACIONES

Se llevará auxiliar por tipo de material, de conformidad con el concepto 2100 del Clasificador por Objeto del Gasto, partidas 211 a 218.

*Por el registro de anticipos presupuestarios





NUMERO	GENERO	GRUPO	RUBRO	NATURALEZA
5.1.2.2	Gastos y Otras Pérdidas	Gastos de Funcionamiento	Materiales y Suministros	Deudora
CUENTA	Alimentos y Utensilios			

No.	CARGO	No.	ABONO
1	Por la adquisición de alimentos y utensilios, tales como: - Productos alimenticios para personas - Productos alimenticios para animales - Utensilios para el servicio de alimentación.	1*	Por la reclasificación de anticipos a proveedores por adquisición de bienes a corto plazo.
2	Por la comprobación del fondo rotatorio o revolvente.	2	Por la devolución de alimentos y utensilios.
3	Por el consumo de los materiales almacenados.	3	Por las entradas al almacén de alimentos y utensilios.
4	Por el anticipo a proveedores de bienes y servicios.	4	Al cierre del ejercicio por el traspaso del saldo deudor de esta cuenta a la 6.1 Resumen de Ingresos y Gastos.
5	Por la aplicación de anticipos a proveedores por la adquisición de alimentos y utensilios.		

SU SALDO REPRESENTA

Importe del gasto por productos alimenticios y utensilios necesarios para el servicio de alimentación en apoyo de las actividades de los servidores públicos y los requeridos en la prestación de servicios públicos en unidades de salud, educativas y de readaptación social, entre otros.

OBSERVACIONES

Se llevará auxiliar por tipo de bien, de conformidad con el concepto 2200 del Clasificador por Objeto del Gasto, partidas 221 a 223.

*Por el registro de anticipos presupuestarios





NUMERO	GENERO	GRUPO	RUBRO	NATURALEZA
5.1.2.3	Gastos y Otras Pérdidas	Gastos de Funcionamiento	Materiales y Suministros	Deudora
CUENTA	Materias Primas y Materiales de Producción y Comercialización			

No.	CARGO	No.	ABONO
1	<p>Por la adquisición de materias primas y materiales de producción y comercialización, tales como:</p> <ul style="list-style-type: none"> - Productos alimenticios, agropecuarios y forestales adquiridos como materia prima - Insumos textiles adquiridos como materia prima - Productos de papel, cartón e impresos adquiridos como materia prima - Combustibles, lubricantes, aditivos, carbón y sus derivados adquiridos como materia prima - Productos químicos, farmacéuticos y de laboratorio adquiridos como materia prima - Productos metálicos y a base de minerales no metálicos adquiridos como materia prima - Productos de cuero, piel, plástico y hule adquiridos como materia prima - Mercancías adquiridas para su comercialización - Otros productos adquiridos como materia prima 	1*	<p>Por la reclasificación de anticipos a proveedores por adquisición de bienes a corto plazo.</p>
		2	<p>Por la devolución de materias primas y materiales de producción y comercialización.</p>
		3	<p>Por las entradas de inventario al almacén de materias primas y materiales de producción y comercialización.</p>
		4	<p>Al cierre del ejercicio por el traspaso del saldo deudor de esta cuenta a la 6.1 Resumen de Ingresos y Gastos.</p>
2	<p>Por la comprobación del fondo rotatorio o revolvente.</p>		
3	<p>Por las salidas de materias primas y materiales de producción y comercialización.</p>		
4	<p>Por el anticipo a proveedores de bienes y servicios.</p>		
5	<p>Por la aplicación de anticipos a proveedores por la adquisición de materias primas y materiales de producción y comercialización.</p>		

SU SALDO REPRESENTA

Importe del gasto por toda clase de materias primas en estado natural, transformadas o semi-transformadas de naturaleza vegetal, animal y mineral que se utilizan en la operación de la Fiscalía, así como las destinadas a cubrir el costo de los materiales, suministros y mercancías diversas que la Fiscalía adquiere para su comercialización.

OBSERVACIONES

Se llevará auxiliar por tipo de bien, de conformidad con el concepto 2300 del Clasificador por Objeto del Gasto, partidas 231 a 239.

*Por el registro de anticipos presupuestarios





NUMERO	GENERO	GRUPO	RUBRO	NATURALEZA
5.1.2.4	Gastos y Otras Pérdidas	Gastos de Funcionamiento	Materiales y Suministros	Deudora
CUENTA	Materiales y Artículos de Construcción y de Reparación			

No.	CARGO	No.	ABONO
1	Por la adquisición de materiales y artículos de construcción y de reparación, tales como: - Productos minerales no metálicos - Cemento y productos de concreto - Cal, yeso y productos de yeso - Madera y productos de madera - Vidrio y productos de vidrio - Material eléctrico y electrónico - Artículos metálicos para la construcción - Materiales complementarios - Otros materiales y artículos de construcción y reparación	1	Por la capitalización de materiales y artículos de construcción y de reparación y estudios, formulación y evaluación de proyectos y obras públicas en bienes de dominio público y propio por administración.
		2*	Por la reclasificación de anticipos a proveedores por adquisición de bienes a corto plazo.
		3	Por la devolución de materiales y artículos de construcción y reparación.
		4	Por las entradas al almacén de materiales y artículos de construcción y reparación.
2	Por la comprobación del fondo rotatorio o revolvente.	5	Al cierre del ejercicio por el traspaso del saldo deudor de esta cuenta a la 6.1 Resumen de Ingresos y Gastos.
3	Por la creación del pasivo por los anticipos a proveedores de bienes y servicios.		
4	Del consumo de los materiales almacenados.		
5	Por el anticipo a proveedores de bienes y servicios.		
6	Por la aplicación de anticipos a proveedores de la adquisición de materiales y artículos de construcción y de reparación.		
7	Por la adquisición de materiales y suministros de obra pública en bienes de dominio público y propio, de la administración con tipo de gasto de capital.		

SU SALDO REPRESENTA

Importe del gasto por materiales y artículos utilizados en la construcción, reconstrucción, ampliación, adaptación, mejora, conservación, reparación y mantenimiento de bienes inmuebles.

OBSERVACIONES

Se llevará auxiliar por tipo de suministro, de conformidad con el concepto 2400 del Clasificador por Objeto del Gasto, partidas 241 a 249

*Por el registro de anticipos presupuestarios





NUMERO	GENERO	GRUPO	RUBRO	NATURALEZA
5.1.2.5	Gastos y Otras Pérdidas	Gastos de Funcionamiento	Materiales y Suministros	Deudora
CUENTA	Productos Químicos, Farmacéuticos y de Laboratorio			

No.	CARGO	No.	ABONO
1	Por la adquisición de productos químicos, farmacéuticos y de laboratorio, tales como: - Productos químicos básicos - Fertilizantes, pesticidas y otros agroquímicos - Medicinas y productos farmacéuticos - Materiales, accesorios y suministros médicos - Materiales, accesorios y suministros de laboratorio - Fibras sintéticas, hules, plásticos y derivados - Otros productos químicos	1	Por la capitalización de productos químicos, farmacéuticos y de laboratorio y estudios, formulación y evaluación de proyectos y obras públicas en bienes de dominio público y propio por administración.
2	Por la comprobación del fondo rotatorio o revolvente.	2*	Por la reclasificación de anticipos a proveedores por adquisición de bienes a corto plazo.
3	Por el consumo de los materiales almacenados.	3	Por la devolución de productos químicos, farmacéuticos y de laboratorio.
4	Por el anticipo a proveedores de bienes y servicios.	4	Por las entradas al almacén de productos químicos, farmacéuticos y de laboratorio.
5	Por la aplicación de anticipos a proveedores de la adquisición de productos químicos, farmacéuticos y de laboratorio.	5	Al cierre del ejercicio por el traspaso del saldo deudor de esta cuenta a la 6.1 Resumen de Ingresos y Gastos.
6	Por la adquisición de productos químicos, farmacéuticos y de laboratorio de obra pública en bienes de dominio público y propio, de la administración con tipo de gasto de capital.		

SU SALDO REPRESENTA

Importe del gasto por sustancias, productos químicos y farmacéuticos de aplicación humana o animal; así como toda clase de materiales y suministros médicos y de laboratorio.

OBSERVACIONES

Se llevará auxiliar por tipo de producto, de conformidad con el concepto 2500 del Clasificador por Objeto del Gasto, partidas 251 a 256 y 259.

*Por el registro de anticipos presupuestarios





NUMERO	GENERO	GRUPO	RUBRO	NATURALEZA
5.1.2.6	Gastos y Otras Pérdidas	Gastos de Funcionamiento	Materiales y Suministros	Deudora
CUENTA	Combustibles, Lubricantes y Aditivos			

No.	CARGO	No.	ABONO
1	Por la adquisición de combustibles, lubricantes y aditivos, tales como: - Combustibles, lubricantes y aditivos - Carbón y sus derivados	1	Por la capitalización de combustibles, lubricantes y aditivos y estudios, formulación y evaluación de proyectos y obras públicas en bienes de dominio público y propio por administración.
2	Por la comprobación del fondo rotatorio o revolvente.	2*	Por la reclasificación de anticipos a proveedores por adquisición de bienes a corto plazo.
3	Por el consumo de los materiales almacenados.	3	Por la devolución de combustibles, lubricantes y aditivos.
4	Por el anticipo a proveedores por adquisición de combustibles, lubricantes y aditivos.	4	Por las entradas al almacén de combustibles, lubricantes y aditivos.
5	Por la aplicación de anticipos a proveedores de la adquisición de combustibles, lubricantes y aditivos.	5	Al cierre del ejercicio por el traspaso del saldo deudor de esta cuenta a la 6.1 Resumen de Ingresos y Gastos.
6	Por la adquisición de combustibles, lubricantes y aditivos de obra pública en bienes de dominio público y propios, de la administración con tipo de gasto de capital.		

SU SALDO REPRESENTA

Importe del gasto por combustibles, lubricantes y aditivos de todo tipo, necesarios para el funcionamiento del parque vehicular terrestre, aéreo, marítimo, lacustre y fluvial; así como de la maquinaria y equipo que lo utiliza.

OBSERVACIONES

Se llevará auxiliar por tipo de suministro, de conformidad con el concepto 2600 del Clasificador por Objeto del Gasto, partidas 261 y 262.

*Por el registro de anticipos presupuestarios





NUMERO	GENERO	GRUPO	RUBRO	NATURALEZA
5.1.2.7	Gastos y Otras Pérdidas	Gastos de Funcionamiento	Materiales y Suministros	Deudora
CUENTA	Vestuario, Blancos, Prendas de Protección y Artículos Deportivos			

No.	CARGO	No.	ABONO
1	Por la adquisición de vestuario, blancos, prendas de protección y artículos deportivos, tales como: - Vestuario y uniformes - Prendas de seguridad y protección personal - Artículos deportivos - Productos textiles - Blancos y otros productos textiles, excepto prendas de vestir	1	Por la capitalización de vestuario, blancos, prendas de protección y artículos deportivos y de estudios, formulación y evaluación de proyectos y obras públicas en bienes de dominio público y propio por administración.
2	Por la comprobación del fondo rotatorio o revolvente.	2*	Por la reclasificación de anticipos a proveedores por adquisición de bienes
3	Por el consumo de los materiales almacenados.	3	Por la devolución de vestuario, blancos, prendas de protección y artículos deportivos.
4	Por el anticipo a proveedores de bienes y servicios.	4	Por las entradas al almacén de vestuario, blancos, prendas de protección y artículos deportivos.
5	Por la aplicación de anticipos a proveedores de la adquisición de vestuario, blancos, prendas de protección y artículos deportivos.	5	Al cierre del ejercicio por el traspaso del saldo deudor de esta cuenta a la 6.1 Resumen de Ingresos y Gastos.
6	Por la adquisición de vestuario, blancos, prendas de protección y artículos deportivos de obra pública en bienes de dominio público y propio, de la administración con tipo de gasto de capital.		
SU SALDO REPRESENTA Importe del gasto por vestuario y sus accesorios, blancos, artículos deportivos; así como prendas de protección personal diferentes a las de seguridad.			
OBSERVACIONES Se llevará auxiliar por tipo de prenda de conformidad con el concepto 2700 del Clasificador por Objeto del Gasto, partidas 271 a 275. *Por el registro de anticipos presupuestarios			





NUMERO	GENERO	GRUPO	RUBRO	NATURALEZA
5.1.2.8	Gastos y Otras Pérdidas	Gastos de Funcionamiento	Materiales y Suministros	Deudora
CUENTA	Materiales y Suministros para Seguridad			

No.	CARGO	No.	ABONO
1	Por la adquisición de materiales y suministros para seguridad, tales como: <ul style="list-style-type: none">- Sustancias y materiales explosivos- Materiales de seguridad pública- Prendas de protección para seguridad pública y nacional	1	Por la capitalización de materiales y suministros para seguridad y de estudios, formulación y evaluación de proyectos y obras públicas en bienes de dominio público y propio por administración.
3	Por la comprobación del fondo rotatorio o revolvente.	2*	Por la reclasificación de anticipos a proveedores por adquisición de bienes.
4	Por el consumo de los materiales almacenados.	3	Por la devolución de materiales y suministros de seguridad.
5	Por el anticipo a proveedores de bienes y servicios.	4	Por las entradas al almacén de los materiales y suministros para seguridad.
6	Por la aplicación de anticipos a proveedores de la adquisición de materiales y suministros para seguridad.	5	Al cierre del ejercicio por el traspaso del saldo deudor de esta cuenta a la 6.1 Resumen de Ingresos y Gastos.
7	Por la adquisición de materiales y suministros para seguridad de obra pública en bienes de dominio público y propio, de la administración con tipo de gasto de capital.		
SU SALDO REPRESENTA Importe del gasto por materiales, sustancias explosivas y prendas de protección personal necesarias en los programas de seguridad.			
OBSERVACIONES Se llevará auxiliar por tipo de bien, de conformidad con el concepto 2800 del Clasificador por Objeto del Gasto, partidas 281 a 283. *Por el registro de anticipos presupuestarios			





NUMERO	GENERO	GRUPO	RUBRO	NATURALEZA
5.1.2.9	Gastos y Otras Pérdidas	Gastos de Funcionamiento	Materiales y Suministros	Deudora
CUENTA	Herramientas, Refacciones y Accesorios Menores			

No.	CARGO	No.	ABONO
1	<p>Por la adquisición de herramientas, refacciones y accesorios menores, tales como:</p> <ul style="list-style-type: none"> - Herramientas menores - Refacciones y accesorios menores de edificios - Refacciones y accesorios menores de mobiliario y equipo de administración, educacional y recreativo - Refacciones y accesorios menores de equipo de cómputo y tecnologías de la información - Refacciones y accesorios menores de equipo e instrumental médico y de laboratorio - Refacciones y accesorios menores de equipo de transporte - Refacciones y accesorios menores de equipo de defensa y seguridad - Refacciones y accesorios menores de maquinaria y otros equipos - Refacciones y accesorios menores de otros bienes muebles 	1	<p>Por la capitalización de herramientas, refacciones y accesorios menores y estudios, formulación y evaluación de proyectos y obras públicas en bienes de dominio público y propio por administración.</p>
		2*	<p>Por la reclasificación de anticipos a proveedores por adquisición de bienes.</p>
		3	<p>Por la devolución de herramientas, refacciones y accesorios menores.</p>
		4	<p>Por las entradas al almacén de herramientas, refacciones y accesorios menores.</p>
		5	<p>Al cierre del ejercicio por el traspaso del saldo deudor de esta cuenta a la 6.1 Resumen de Ingresos y Gastos.</p>
2	<p>Por la comprobación del fondo rotatorio o revolvente.</p>		
3	<p>Por el consumo de los materiales almacenados.</p>		
4	<p>Por el anticipo a proveedores de bienes y servicios.</p>		
5	<p>Por la aplicación de anticipos a proveedores de la adquisición de herramientas, refacciones y accesorios menores.</p>		
6	<p>Por la adquisición de herramientas, refacciones y accesorios menores de obra pública en bienes de dominio público y propio, por administración con tipo de gasto de capital.</p>		

SU SALDO REPRESENTA

Importe del gasto por toda clase de refacciones, accesorios, herramientas menores, y demás bienes de consumo del mismo género, necesarios para la conservación de los bienes muebles e inmuebles.

OBSERVACIONES

Se llevará auxiliar por tipo de bien, de conformidad con el concepto 2900 del Clasificador por Objeto del Gasto, partidas 291 a 299.

*Por el registro de anticipos presupuestarios





NUMERO	GENERO	GRUPO	RUBRO	NATURALEZA
5.1.3.1	Gastos y Otras Pérdidas	Gastos de Funcionamiento	Servicios Generales	Deudora
CUENTA	Servicios Básicos			

No.	CARGO	No.	ABONO
1	Por el pago de servicios básicos, tales como: <ul style="list-style-type: none"> - Energía eléctrica - Gas - Agua - Telefonía tradicional - Telefonía celular - Servicios de telecomunicaciones y satélites - Servicios de acceso de Internet, redes y procesamiento de información - Servicios postales y telegráficos - Servicios integrales y otros servicios 	1	Por la capitalización de servicios básicos y estudios, formulación y evaluación de proyectos y obras públicas en bienes de dominio público y propio por administración.
2	Por la comprobación del fondo rotatorio o revolvente.	2*	Por la reclasificación de anticipos a proveedores por contratación de servicios básicos.
3	Por el anticipo a proveedores servicios básicos.	3	Al cierre del ejercicio por el traspaso del saldo deudor de esta cuenta a la 6.1 Resumen de Ingresos y Gastos.
4	Por la aplicación de anticipos a proveedores de la adquisición de servicios básicos.		
5	Por la contratación de servicios básicos en obras públicas en bienes de dominio público y propios de administración con tipo de gasto de capital.		

SU SALDO REPRESENTA

Importe del gasto por servicios básicos necesarios para el funcionamiento de la Fiscalía.

OBSERVACIONES

Se llevará auxiliar por tipo de servicio, de conformidad con el concepto 3100 del Clasificador por Objeto del Gasto, partidas 311 a 319.

*Por el registro de anticipos presupuestarios





NUMERO	GENERO	GRUPO	RUBRO	NATURALEZA
5.1.3.2	Gastos y Otras Pérdidas	Gastos de Funcionamiento	Servicios Generales	Deudora
CUENTA	Servicios de Arrendamiento			

No.	CARGO	No.	ABONO
1	<p>Por el pago de servicios de arrendamiento, tales como:</p> <ul style="list-style-type: none"> - Arrendamiento de terrenos - Arrendamiento de edificios - Arrendamiento de mobiliario y equipo de administración, educacional y recreativo - Arrendamiento de equipo e instrumental médico y de laboratorio - Arrendamiento de equipo de transporte - Arrendamiento de maquinaria, otros equipos y herramientas - Arrendamiento de activos intangibles - Arrendamiento financiero - Otros arrendamientos 	1	<p>Por la capitalización de servicios de arrendamiento y estudios y formulación y evaluación de proyectos y obras públicas en bienes de dominio público y propio por administración.</p>
		2*	<p>Por la reclasificación de anticipos a proveedores por contratación de servicios de arrendamiento.</p>
		3	<p>Por la incorporación al activo de la porción correspondiente del arrendamiento financiero.</p>
		4	<p>Al cierre del ejercicio por el traspaso del saldo deudor de esta cuenta a la 6.1 Resumen de Ingresos y Gastos.</p>
2	<p>Por la comprobación del fondo rotatorio o revolvente.</p>		
3	<p>Por el pago del arrendamiento financiero en la porción de corto plazo.</p>		
4	<p>Por el anticipo a proveedores servicios de arrendamiento.</p>		
5	<p>Por la aplicación de anticipos a proveedores de la adquisición de servicios de arrendamientos.</p>		
6	<p>Por la contratación de servicios de arrendamientos en obras públicas en bienes de dominio público y propio de administración con tipo de gasto de capital.</p>		
7	<p>Por el devengado por los derechos sobre bienes e intereses en arrendamiento financiero.</p>		
SU SALDO REPRESENTA			
<p>Importe del gasto por concepto de arrendamiento.</p>			
OBSERVACIONES			
<p>Se llevará auxiliar por tipo de bien arrendado, de conformidad con el concepto 3200 del Clasificador por Objeto del Gasto, partidas 321 a 329.</p>			
<p>*Por el registro de anticipos presupuestarios</p>			





NUMERO	GENERO	GRUPO	RUBRO	NATURALEZA
5.1.3.3	Gastos y Otras Pérdidas	Gastos de Funcionamiento	Servicios Generales	Deudora
CUENTA	Servicios Profesionales, Científicos y Técnicos y Otros Servicios			

No.	CARGO	No.	ABONO
1	<p>Por el pago de servicios profesionales, científicos y técnicos y otros servicios, tales como:</p> <ul style="list-style-type: none"> - Servicios legales, de contabilidad, auditoría y relacionados - Servicios de diseño, arquitectura, ingeniería y actividades relacionadas - Servicios de consultoría administrativa, procesos, técnica y en tecnologías de la información - Servicios de capacitación - Servicios de investigación científica y desarrollo - Servicios de apoyo administrativo, traducción, fotocopiado e impresión - Servicios de protección y seguridad - Servicios de vigilancia - Servicios profesionales, científicos y técnicos integrales 	1	<p>Por la capitalización de servicios profesionales, científicos y técnicos y otros servicios y estudios, formulación y evaluación de proyectos y obras públicas en bienes de dominio público y propio por administración.</p>
		2*	<p>Por la reclasificación de anticipos a proveedores por contratación de servicios profesionales, científicos y técnicos y otros servicios.</p>
		3	<p>Al cierre del ejercicio por el traspaso del saldo deudor de esta cuenta a la 6.1 Resumen de Ingresos y Gastos.</p>
2	Por la comprobación del fondo rotatorio o revolvente.		
3	Por el anticipo a proveedores de servicios profesionales, científicos y técnicos y otros servicios		
4	Por la aplicación de anticipos a proveedores de la adquisición de servicios profesionales, científicos y técnicos y otros servicios.		
5	Por la contratación de servicios profesionales, científicos y técnicos y otros servicios en obras públicas en bienes de dominio público y propio por administración con tipo de gasto de capital.		

SU SALDO REPRESENTA

Importe del gasto por contratación de personas físicas y morales para la prestación de servicios profesionales independientes.

OBSERVACIONES

Se llevará auxiliar por tipo de servicio, de conformidad con el concepto 3300 del Clasificador por Objeto del Gasto, partidas 331 a 339.

*Por el registro de anticipos presupuestarios





NUMERO	GENERO	GRUPO	RUBRO	NATURALEZA
5.1.3.4	Gastos y Otras Pérdidas	Gastos de Funcionamiento	Servicios Generales	Deudora
CUENTA	Servicios Financieros, Bancarios y Comerciales			

No.	CARGO	No.	ABONO
1	Por el pago de servicios financieros, bancarios y comerciales, tales como: <ul style="list-style-type: none">- Servicios financieros y bancarios- Servicios de cobranza, investigación crediticia y similar- Servicios de recaudación, traslado y custodia de valores- Seguros de responsabilidad patrimonial y fianzas- Seguro de bienes patrimoniales- Almacenaje, envase y embalaje- Fletes y maniobras- Comisiones por ventas- Servicios financieros, bancarios y comerciales integrales	1*	Por la reclasificación de anticipos a proveedores por contratación de servicios financieros, bancarios y comerciales
2	Por los gastos y comisiones bancarias.	2	Al cierre del ejercicio por el traspaso del saldo deudor de esta cuenta a la 6.1 Resumen de Ingresos y Gastos.
3	Por el anticipo a proveedores de servicios financieros, bancarios y comerciales.		
4	Por la aplicación de anticipos a proveedores de la adquisición servicios financieros, bancarios y comerciales.		

SU SALDO REPRESENTA

Importe del gasto por servicios financieros, bancarios y comerciales.

OBSERVACIONES

Se llevará auxiliar por tipo de servicio, de conformidad con el concepto 3400 del Clasificador por Objeto del Gasto, partidas 341 a 349.

*Por el registro de anticipos presupuestarios





NUMERO	GENERO	GRUPO	RUBRO	NATURALEZA
5.1.3.5	Gastos y Otras Pérdidas	Gastos de Funcionamiento	Servicios Generales	Deudora
CUENTA	Servicios de Instalación, Reparación, Mantenimiento y Conservación			

No.	CARGO	No.	ABONO
1	<p>Por el pago de servicios de instalación, reparación, mantenimiento y conservación, tales como:</p> <ul style="list-style-type: none"> - Conservación y mantenimiento menor de inmuebles - Instalación, reparación y mantenimiento de mobiliario y equipo de administración, educacional y recreativo - Instalación, reparación y mantenimiento de equipo de cómputo y tecnología de la información - Instalación, reparación y mantenimiento de equipo e instrumental médico y de laboratorio - Reparación y mantenimiento de equipo de transporte - Reparación y mantenimiento de equipo de defensa y seguridad - Instalación, reparación y mantenimiento de maquinaria, otros equipos y herramienta - Servicios de limpieza y manejo de desechos - Servicios de jardinería y fumigación 	1	<p>Por la capitalización de servicios de instalación, reparación, mantenimiento y conservación y estudios, formulación y evaluación de proyectos y obras públicas en bienes de dominio público y propio por administración.</p>
		2*	<p>Por la reclasificación de anticipos a proveedores por contratación servicios de instalación, reparación, mantenimiento y conservación.</p>
		3	<p>Al cierre del ejercicio por el traspaso del saldo deudor de esta cuenta a la 6.1 Resumen de Ingresos y Gastos.</p>
2	<p>Por el anticipo a proveedores de bienes y servicios de instalación, reparación, mantenimiento y conservación.</p>		
3	<p>Por la aplicación de anticipos a proveedores por la adquisición de servicios de instalación, reparación, mantenimiento y conservación.</p>		
4	<p>Por la contratación de servicios de instalación, reparación, mantenimiento y conservación en obras públicas en bienes de dominio público y propio por administración con tipo de gasto de capital.</p>		

SU SALDO REPRESENTA

Importe del gasto por servicios para la instalación, reparación, mantenimiento y conservación de toda clase de bienes muebles e inmuebles, incluye los deducibles de seguros y excluye los gastos por concepto de mantenimiento y rehabilitación de la obra pública.

OBSERVACIONES

Se llevará auxiliar por tipo de servicio, de conformidad con el concepto 3500 del Clasificador por Objeto del Gasto, partidas 351 a 339.

*Por el registro de anticipos presupuestarios





NUMERO	GENERO	GRUPO	RUBRO	NATURALEZA
5.1.3.6	Gastos y Otras Pérdidas	Gastos de Funcionamiento	Servicios Generales	Deudora
CUENTA	Servicios de Comunicación Social y Publicidad			

No.	CARGO	No.	ABONO
1	<p>Por el pago de servicios de comunicación social y publicidad, tales como:</p> <ul style="list-style-type: none"> - Difusión por radio, televisión y otros medios de mensajes sobre programas y actividades gubernamentales - Difusión por radio, televisión y otros medios de mensajes comerciales para promover la venta de bienes o servicios - Servicios de creatividad, reproducción y producción de publicidad, excepto Internet - Servicios de revelado de fotografías - Servicios de la industria fílmica, del sonido y del video - Servicio de creación y difusión de contenido exclusivamente a través de Internet - Otros servicios de información 	1*	<p>Por la reclasificación de anticipos a proveedores por contratación de servicios comunicación social y publicidad.</p>
2	Por el anticipo a proveedores de servicios de comunicación social y publicidad.	2	Por la capitalización de servicios de comunicación social y publicidad y estudios, formulación y evaluación de proyectos y obras públicas en bienes de dominio público y propio por administración.
3	Por la aplicación de anticipos a proveedores por la adquisición de servicios de comunicación social y publicidad.	3	Al cierre del ejercicio por el traspaso del saldo deudor de esta cuenta a la 6.1 Resumen de Ingresos y Gastos.
4	Por la contratación de servicios de comunicación social y publicidad en obras públicas en bienes de dominio público y propio por administración con tipo de gasto de capital.		

SU SALDO REPRESENTA

Importe del gasto por la realización y difusión de mensajes y campañas para informar a la población sobre los programas, servicios públicos y el quehacer gubernamental en general; así como la publicidad comercial de los productos y servicios que generan ingresos para la Fiscalía. Incluye la contratación de servicios de impresión y publicación de información; así como al montaje de espectáculos culturales y celebraciones que demande la Fiscalía.

OBSERVACIONES

Se llevará auxiliar por tipo de servicio, de conformidad con el concepto 3600 del Clasificador por Objeto del Gasto, partidas 361 a 366 y 369.

*Por el registro de anticipos presupuestarios





NUMERO	GENERO	GRUPO	RUBRO	NATURALEZA
5.1.3.7	Gastos y Otras Pérdidas	Gastos de Funcionamiento	Servicios Generales	Deudora
CUENTA	Servicios de Traslado y Viáticos			

No.	CARGO	No.	ABONO
1	Por el pago de los servicios de traslado y viáticos, tales como: <ul style="list-style-type: none">- Pasajes aéreos- Pasajes terrestres- Pasajes marítimos, lacustres y fluviales- Autotransporte- Viáticos en el país- Viáticos en el extranjero- Gastos de instalación y traslado de menaje- Servicios integrales de traslado y viáticos- Otros servicios de traslado y hospedaje	1	Por la capitalización de servicios de traslado y viáticos y estudios, formulación y evaluación de proyectos y obras públicas en bienes de dominio público y propio por administración.
2	Por la comprobación del fondo rotatorio o revolvente.	2*	Por la reclasificación de anticipos a proveedores por contratación de servicios de traslado y viáticos.
3	Por el anticipo a proveedores servicios de traslado y viáticos.	3	Al cierre del ejercicio por el traspaso del saldo deudor de esta cuenta a la 6.1 Resumen de Ingresos y Gastos.
4	Por la aplicación de anticipos a proveedores por la adquisición de servicios de traslado y viáticos.		
5	Por la contratación de servicios de traslado y viáticos en obras públicas en bienes de dominio público y propio por administración con tipo de gasto de capital.		

SU SALDO REPRESENTA

Importe del gasto por servicios de traslado, instalación y viáticos del personal, cuando por el desempeño de sus labores propias o comisiones de trabajo, requieran trasladarse a lugares distintos al de su adscripción.

OBSERVACIONES

Se llevará auxiliar por tipo de servicio, de conformidad con el concepto 3700 del Clasificador por Objeto del Gasto, partidas 371 a 379.

*Por el registro de anticipos presupuestarios





NUMERO	GENERO	GRUPO	RUBRO	NATURALEZA
5.1.3.8	Gastos y Otras Pérdidas	Gastos de Funcionamiento	Servicios Generales	Deudora
CUENTA	Servicios Oficiales			

No.	CARGO	No.	ABONO
1	Por el pago de los servicios oficiales, tales como: - Gastos ceremoniales - Gastos de orden social y cultural - Congresos y convenciones - Exposiciones - Gastos de representación	1*	Por la reclasificación de anticipos a proveedores por de servicios oficiales.
2	Por el anticipo a proveedores de servicios oficiales.	2	Al cierre del ejercicio por el traspaso del saldo deudor de esta cuenta a la 6.1 Resumen de Ingresos y Gastos.
3	Por la aplicación de anticipos a proveedores por la adquisición de servicios oficiales.		

SU SALDO REPRESENTA

Importe del gasto por servicios oficiales relacionados con la celebración de actos y ceremonias oficiales realizadas por la Fiscalía.

OBSERVACIONES

Se llevará auxiliar por tipo de servicio, de conformidad con el concepto 3800 del Clasificador por Objeto del Gasto, partidas 381 a 385.

*Por el registro de anticipos presupuestarios





NUMERO	GENERO	GRUPO	RUBRO	NATURALEZA
5.1.3.9	Gastos y Otras Pérdidas	Gastos de Funcionamiento	Servicios Generales	Deudora
CUENTA	Otros Servicios Generales			

Reforma 06-01-2024

No.	CARGO	No.	ABONO
1	<p>Por el pago de otros servicios generales, tales como:</p> <ul style="list-style-type: none"> - Servicios funerarios y de cementerios - Impuestos y derechos - Impuestos y derechos de importación - Sentencias y resoluciones por autoridad competente - Penas, multas, accesorios y actualizaciones - Otros gastos por responsabilidades - Utilidades - Impuesto sobre nóminas y otros que se deriven de una relación laboral <p style="text-align: right;">Reforma 06-01-2024</p> <ul style="list-style-type: none"> - Otros servicios generales 	1	<p>Por la capitalización de otros servicios generales y estudios, formulación y evaluación de proyectos y obras públicas en bienes de dominio público y propio por administración.</p>
		2*	<p>Por la reclasificación de anticipos a proveedores por contratación otros servicios generales.</p>
		3	<p>Al cierre del ejercicio por el traspaso del saldo deudor de esta cuenta a la 6.1 Resumen de Ingresos y Gastos.</p>
2	Por la comprobación de los fondos rotatorios o revolvente.		
3	Por el anticipo a proveedores de otros servicios generales.		
4	Por la aplicación de anticipos a proveedores por la adquisición de otros servicios generales.		
5	Por la contratación de otros servicios generales en obras públicas en bienes de dominio público y propio por administración con tipo de gasto de capital.		

SU SALDO REPRESENTA

Importe del gasto por servicios generales, no incluidos en las cuentas anteriores.

OBSERVACIONES

Se llevará auxiliar por tipo de servicio, de conformidad con el concepto 3900 del Clasificador por Objeto del Gasto, partidas 391 a 396 y 399.

*Por el registro de anticipos presupuestarios

Reforma 06-01-2024





NUMERO	GENERO	GRUPO	RUBRO	NATURALEZA
5.2.1.1	Gastos y Otras Pérdidas	Transferencias, Asignaciones, Subsidios y Otras Ayudas	Transferencias Internas y Asignaciones al Sector Público	Deudora
CUENTA	Asignaciones al Sector Público			

No.	CARGO	No.	ABONO
1	Por las asignaciones otorgadas al sector público para: - Asignaciones presupuestarias al Poder Ejecutivo - Asignaciones presupuestarias al Poder Legislativo - Asignaciones presupuestarias al Poder Judicial - Asignaciones presupuestarias a Órganos Autónomos	1	Al cierre del ejercicio por el traspaso del saldo deudor de esta cuenta a la 6.1 Resumen de Ingresos y Gastos.

SU SALDO REPRESENTA

Importe del gasto por las asignaciones destinadas al Sector Público, con el objeto de financiar gastos inherentes a sus atribuciones

OBSERVACIONES

Se llevará auxiliar por tipo de asignación, de conformidad con el concepto 4100 del Clasificador por Objeto del Gasto, partidas 411 a 414.





NUMERO	GENERO	GRUPO	RUBRO	NATURALEZA
5.2.1.2	Gastos y Otras Pérdidas	Transferencias, Asignaciones, Subsidios y Otras Ayudas	Transferencias Internas y Asignaciones al Sector Público	Deudora
CUENTA	Transferencias Internas al Sector Público			

No.	CARGO	No.	ABONO
1	Por las transferencias internas otorgadas al sector público para: <ul style="list-style-type: none">- Transferencias internas otorgadas a entidades paraestatales no empresariales y no financieras- Transferencias internas otorgadas a entidades paraestatales empresariales y no financieras- Transferencias internas otorgadas a fideicomisos públicos empresariales y no financieros- Transferencias internas otorgadas a instituciones paraestatales públicas financieras- Transferencias internas otorgadas a fideicomisos públicos financieros	1	Al cierre del ejercicio por el traspaso del saldo deudor de esta cuenta a la 6.1 Resumen de Ingresos y Gastos.

SU SALDO REPRESENTA

Importe del gasto por transferencias internas, que no implican las contraprestaciones de bienes o servicios, destinadas a la Fiscalía, contenidos en el presupuesto de egresos, con el objeto de financiar gastos inherentes a sus funciones.

OBSERVACIONES

Se llevará auxiliar por tipo de transferencia, de conformidad con el concepto 4100 del Clasificador por Objeto del Gasto, partidas 415 a 419.





NUMERO	GENERO	GRUPO	RUBRO	NATURALEZA
5.2.2.1	Gastos y Otras Pérdidas	Transferencias, Asignaciones, Subsidios y Otras Ayudas	Transferencias al resto del Sector Público	Deudora
CUENTA	Transferencias a Entidades Paraestatales			

No.	CARGO	No.	ABONO
1	Por las transferencias otorgadas a entidades paraestatales: <ul style="list-style-type: none">- Transferencias otorgadas a entidades paraestatales no empresariales y no financieras- Transferencias otorgadas para entidades paraestatales empresariales y no financieras- Transferencias otorgadas para instituciones paraestatales públicas financieras	1	Al cierre del ejercicio por el traspaso del saldo deudor de esta cuenta a la 6.1 Resumen de Ingresos y Gastos.

SU SALDO REPRESENTA

Importe del gasto por las transferencias a entidades, que no presuponen las contraprestaciones de bienes o servicios, destinadas a entidades paraestatales no empresariales y no financieras, empresariales y no financieras, públicas financieras de control presupuestario indirecto, con el objeto de financiar gastos inherentes a sus funciones.

OBSERVACIONES

Se llevará auxiliar por tipo de transferencia, de conformidad con el concepto 4200 del Clasificador por Objeto del Gasto, partidas 421 a 423.





NUMERO	GENERO	GRUPO	RUBRO	NATURALEZA
5.2.2.2	Gastos y Otras Pérdidas	Transferencias, Asignaciones, Subsidios y Otras Ayudas	Transferencias al resto del Sector Público	Deudora
CUENTA	Transferencias a Entidades Federativas y Municipios			

No.	CARGO	No.	ABONO
1	Por las transferencias otorgadas a entidades federativas: <ul style="list-style-type: none">- Transferencias otorgadas a entidades federativas y municipios- Transferencias a fideicomisos mandatos y contratos análogos de entidades federativas y municipios	1	Al cierre del ejercicio por el traspaso del saldo deudor de esta cuenta a la 6.1 Resumen de Ingresos y Gastos.

SU SALDO REPRESENTA

Importe del gasto por transferencias que no suponen la contraprestación de bienes o servicios, destinados a favor de las entidades federativas y municipios con la finalidad de apoyarlos en sus funciones, no incluidas en las cuentas de participaciones y aportaciones, así como sus fideicomisos para que ejecuten las acciones que se le han encomendado.

OBSERVACIONES

Se llevará auxiliar por tipo de transferencia, de conformidad con el concepto 4200 del Clasificador por Objeto del Gasto, partidas 424 y 425.





NUMERO	GENERO	GRUPO	RUBRO	NATURALEZA
5.2.3.1	Gastos y Otras Pérdidas	Transferencias, Asignaciones, Subsidios y Otras Ayudas	Subsidios y Subvenciones	Deudora
CUENTA	Subsidios			

Reforma 06-01-2024

No.	CARGO	No.	ABONO
1	Por los subsidios otorgados a diferentes sectores, tales como: <ul style="list-style-type: none">- Subsidios a la producción- Subsidios a la distribución- Subsidios a la inversión- Subsidios a la prestación de servicios públicos- Subsidios para cubrir diferenciales de tasas de interés- Subsidios a la vivienda- Subsidios a entidades federativas y municipios- Otros subsidios	1	Al cierre del ejercicio por el traspaso del saldo deudor de esta cuenta a la 6.1 Resumen de Ingresos y Gastos.

SU SALDO REPRESENTA

Importe del gasto por los subsidios destinados a promover y fomentar las operaciones del beneficiario; mantener los niveles en los precios; apoyar el consumo, la distribución y comercialización de los bienes; motivar la inversión; cubrir impactos financieros; promover la innovación tecnológica; así como para el fomento de las actividades agropecuarias, industriales o de servicios y vivienda.

OBSERVACIONES

Se llevará auxiliar por tipo de subsidio, de conformidad con el concepto 4300 del Clasificador por Objeto del Gasto, partidas 431 a 436, 438 y 439

Reforma 06-01-2024





NUMERO	GENERO	GRUPO	RUBRO	NATURALEZA
5.2.3.2	Gastos y Otras Pérdidas	Transferencias, Asignaciones, Subsidios y Otras Ayudas	Subsidios y Subvenciones	Deudora
CUENTA	Subvenciones			

No.	CARGO	No.	ABONO
1	Por las subvenciones otorgadas: - Subvenciones al consumo	1	Al cierre del ejercicio por el traspaso del saldo deudor de esta cuenta a la 6.1 Resumen de Ingresos y Gastos.

SU SALDO REPRESENTA

Importe del gasto por subvenciones destinadas a las empresas para mantener un menor nivel en los precios de bienes y servicios de consumo básico que distribuyen los sectores económicos.

OBSERVACIONES

Se llevará auxiliar por tipo de subvención, de conformidad con el concepto 4300 del Clasificador por Objeto del Gasto, partida 437.





NUMERO	GENERO	GRUPO	RUBRO	NATURALEZA
5.2.4.1	Gastos y Otras Pérdidas	Transferencias, Asignaciones, Subsidios y Otras Ayudas	Ayudas Sociales	Deudora
CUENTA	Ayudas Sociales a Personas			

No.	CARGO	No.	ABONO
1	Por las ayudas sociales otorgadas a personas.	1	Al cierre del ejercicio por el traspaso del saldo deudor de esta cuenta a la 6.1 Resumen de Ingresos y Gastos.

SU SALDO REPRESENTA

Importe del gasto por ayudas sociales a personas destinadas al auxilio o ayudas especiales que no revisten carácter permanente, otorgadas a personas u hogares para propósitos sociales.

OBSERVACIONES

Se llevará auxiliar por tipo de servicio, de conformidad con el concepto 4400 del Clasificador por Objeto del Gasto, partida 441.





NUMERO	GENERO	GRUPO	RUBRO	NATURALEZA
5.2.4.2	Gastos y Otras Pérdidas	Transferencias, Asignaciones, Subsidios y Otras Ayudas	Ayudas Sociales	Deudora
CUENTA	Becas			

No.	CARGO	No.	ABONO
1	Por el otorgamiento de becas y otras ayudas para programas de capacitación.	1	Al cierre del ejercicio por el traspaso del saldo deudor de esta cuenta a la 6.1 Resumen de Ingresos y Gastos.

SU SALDO REPRESENTA

Importe del gasto por becas destinadas a becas y otras ayudas para programas de formación o capacitación acordadas con personas.

OBSERVACIONES

Se llevará auxiliar por beneficiario, de conformidad con el concepto 4400 del Clasificador por Objeto del Gasto, partida 442.





NUMERO	GENERO	GRUPO	RUBRO	NATURALEZA
5.2.4.3	Gastos y Otras Pérdidas	Transferencias, Asignaciones, Subsidios y Otras Ayudas	Ayudas Sociales	Deudora
CUENTA	Ayudas Sociales a Instituciones			

No.	CARGO	No.	ABONO
1	Por las ayudas sociales a instituciones otorgadas para: <ul style="list-style-type: none">- Ayudas sociales a instituciones de enseñanza- Ayudas sociales a actividades científicas o académicas- Ayudas sociales a instituciones sin fines de lucro- Ayudas sociales a cooperativas- Ayudas sociales a entidades de interés público	1	Al cierre del ejercicio por el traspaso del saldo deudor de esta cuenta a la 6.1 Resumen de Ingresos y Gastos.

SU SALDO REPRESENTA

Importe del gasto por ayudas sociales a instituciones destinadas para la atención de gastos corrientes de establecimientos de enseñanza, cooperativismo y de interés público.

OBSERVACIONES

Se llevará auxiliar por beneficiario, de conformidad con el concepto 4400 del Clasificador por Objeto del Gasto, partidas 443 a 447.





NUMERO	GENERO	GRUPO	RUBRO	NATURALEZA
5.2.4.4	Gastos y Otras Pérdidas	Transferencias, Asignaciones, Subsidios y Otras Ayudas	Ayudas Sociales	Deudora
CUENTA	Ayudas Sociales por Desastres Naturales y Otros Siniestros			

No.	CARGO	No.	ABONO
1	Por las ayudas sociales otorgadas con motivo de desastres naturales y otros siniestros.	1	Al cierre del ejercicio por el traspaso del saldo deudor de esta cuenta a la 6.1 Resumen de Ingresos y Gastos.

SU SALDO REPRESENTA

Importe del gasto por ayudas sociales por desastre naturales y otros siniestros destinados a atender a la población por contingencias y desastres naturales, así como las actividades relacionadas con su prevención, operación y supervisión.

OBSERVACIONES

Se llevará auxiliar por beneficiario, de conformidad con el concepto 4400 del Clasificador por Objeto del Gasto, partida 448.





NUMERO	GENERO	GRUPO	RUBRO	NATURALEZA
5.2.5.1	Gastos y Otras Pérdidas	Transferencias, Asignaciones, Subsidios y Otras Ayudas	Pensiones y Jubilaciones	Deudora
CUENTA	Pensiones			

No.	CARGO	No.	ABONO
1	Por el pago de pensiones.	1	Al cierre del ejercicio por el traspaso del saldo deudor de esta cuenta a la 6.1 Resumen de Ingresos y Gastos.

SU SALDO REPRESENTA

Importe del gasto por pensiones, que cubre la Fiscalía el Gobierno Federal, Estatal y Municipal, o bien el Instituto de Seguridad Social correspondiente, conforme al régimen legal establecido, así como los pagos adicionales derivados de compromisos contractuales a personal retirado.

OBSERVACIONES

Se llevará auxiliar por beneficiario, de conformidad con el concepto 4500 del Clasificador por Objeto del Gasto, partida 451.





NUMERO	GENERO	GRUPO	RUBRO	NATURALEZA
5.2.5.2	Gastos y Otras Pérdidas	Transferencias, Asignaciones, Subsidios y Otras Ayudas	Pensiones y Jubilaciones	Deudora
CUENTA	Jubilaciones			

No.	CARGO	No.	ABONO
1	Por el pago de jubilaciones.	1	Al cierre del ejercicio por el traspaso del saldo deudor de esta cuenta a la 6.1 Resumen de Ingresos y Gastos.

SU SALDO REPRESENTA

Importe del gasto por jubilaciones, que cubre la Fiscalía el Gobierno Federal, Estatal y Municipal, o bien el Instituto de Seguridad Social correspondiente, conforme al régimen legal establecido, así como los pagos adicionales derivados de compromisos contractuales a personal retirado.

OBSERVACIONES

Se llevará auxiliar por beneficiario, de conformidad con el concepto 4500 del Clasificador por Objeto del Gasto, partida 452.





NUMERO	GENERO	GRUPO	RUBRO	NATURALEZA
5.2.5.9	Gastos y Otras Pérdidas	Transferencias, Asignaciones, Subsidios y Otras Ayudas	Pensiones y Jubilaciones	Deudora
CUENTA	Otras Pensiones y Jubilaciones			

No.	CARGO	No.	ABONO
1	Por el pago de otras pensiones y jubilaciones.	1	Al cierre del ejercicio por el traspaso del saldo deudor de esta cuenta a la 6.1 Resumen de Ingresos y Gastos.

SU SALDO REPRESENTA

Importe del gasto por otras pensiones y jubilaciones, que cubre la Fiscalía el Gobierno Federal, Estatal y Municipal, o bien el Instituto de Seguridad Social correspondiente, conforme al régimen legal establecido, así como los pagos adicionales derivados de compromisos contractuales a personal retirado.

OBSERVACIONES

Se llevará auxiliar por beneficiario, de conformidad con el concepto 4500 del Clasificador por Objeto del Gasto, partida 459.





NUMERO	GENERO	GRUPO	RUBRO	NATURALEZA
5.2.6.1	Gastos y Otras Pérdidas	Transferencias, Asignaciones, Subsidios y Otras Ayudas	Transferencias a Fideicomisos, Mandatos y Contratos Análogos	Deudora
CUENTA	Transferencias a Fideicomisos, Mandatos y Contratos Análogos al Gobierno			

No.	CARGO	No.	ABONO
1	Por las transferencias a fideicomisos, mandatos y contratos análogos: <ul style="list-style-type: none">- Transferencias a fideicomisos mandatos y contratos análogos del Poder Ejecutivo- Transferencias a fideicomisos mandatos y contratos análogos del Poder Legislativo- Transferencias a fideicomisos mandatos y contratos análogos del Poder Judicial- Otras transferencias a fideicomisos	1	Al cierre del ejercicio por el traspaso del saldo deudor de esta cuenta a la 6.1 Resumen de Ingresos y Gastos.

SU SALDO REPRESENTA

Importe del gasto por transferencias a fideicomisos, mandatos y contratos análogos al gobierno que no suponen la contraprestación de bienes o servicios no incluidos en el Presupuesto de Egresos para que por cuenta de la Fiscalía ejecuten acciones que éstos les han encomendado.

OBSERVACIONES

Se llevará auxiliar por beneficiario, de conformidad con el concepto 4600 del Clasificador por Objeto del Gasto, partidas 461 a 463 y 469.





NUMERO	GENERO	GRUPO	RUBRO	NATURALEZA
5.2.6.2	Gastos y Otras Pérdidas	Transferencias, Asignaciones, Subsidios y Otras Ayudas	Transferencias a Fideicomisos, Mandatos y Contratos Análogos	Deudora
CUENTA	Transferencias a Fideicomisos, Mandatos y Contratos Análogos a Entidades Paraestatales			

No.	CARGO	No.	ABONO
1	Por las transferencias a fideicomisos, mandatos y contratos análogos: <ul style="list-style-type: none">- Transferencias a fideicomisos mandatos y contratos análogos públicos de entidades paraestatales no empresariales y no financieras- Transferencias a fideicomisos mandatos y contratos análogos públicos de entidades paraestatales empresariales y no financieras- Transferencias a fideicomisos mandatos y contratos análogos de instituciones públicas financieras	1	Al cierre del ejercicio por el traspaso del saldo deudor de esta cuenta a la 6.1 Resumen de Ingresos y Gastos.

SU SALDO REPRESENTA

Importe del gasto por transferencias a fideicomisos, mandatos y contratos análogos a entidades paraestatales, que no suponen la contraprestación de bienes o servicios, con el objeto de financiar gastos inherentes a sus funciones.

OBSERVACIONES

Se llevará auxiliar por beneficiario, de conformidad con el concepto 4600 del Clasificador por Objeto del Gasto, partidas 464 a 466.





NUMERO	GENERO	GRUPO	RUBRO	NATURALEZA
5.2.7.1	Gastos y Otras Pérdidas	Transferencias, Asignaciones, Subsidios y Otras Ayudas	Transferencias a la Seguridad Social	Deudora
CUENTA	Transferencias por obligaciones de Ley			

No.	CARGO	No.	ABONO
1	Por el pago de transferencias por obligaciones de ley a la seguridad social.	1	Al cierre del ejercicio por el traspaso del saldo deudor de esta cuenta a la 6.1 Resumen de Ingresos y Gastos.

SU SALDO REPRESENTA

Importe del gasto que no supone la contraprestación de bienes o servicios que se otorga para cubrir cuotas y aportaciones por obligaciones de ley.

OBSERVACIONES

Se llevará auxiliar por beneficiario, de conformidad con el concepto 4700 del Clasificador por Objeto del Gasto, partidas 471.





NUMERO	GENERO	GRUPO	RUBRO	NATURALEZA
5.2.8.1	Gastos y Otras Pérdidas	Transferencias, Asignaciones, Subsidios y Otras Ayudas	Donativos	Deudora
CUENTA	Donativos a Instituciones sin Fines de Lucro			

No.	CARGO	No.	ABONO
1	Por el pago de donativos a instituciones sin fines de lucro.	1	Al cierre del ejercicio por el traspaso del saldo deudor de esta cuenta a la 6.1 Resumen de Ingresos y Gastos.

SU SALDO REPRESENTA

Importe del gasto que no supone la contraprestación de bienes o servicios que se otorga para cubrir donativos a instituciones sin fines de lucro.

OBSERVACIONES

Se llevará auxiliar por beneficiario, de conformidad con el concepto 4800 del Clasificador por Objeto del Gasto, partidas 481.





NUMERO	GENERO	GRUPO	RUBRO	NATURALEZA
5.2.8.2	Gastos y Otras Pérdidas	Transferencias, Asignaciones, Subsidios y Otras Ayudas	Donativos	Deudora
CUENTA	Donativos a Entidades Federativas y Municipios			

No.	CARGO	No.	ABONO
1	Por el pago de donativos a entidades federativas y municipios.	1	Al cierre del ejercicio por el traspaso del saldo deudor de esta cuenta a la 6.1 Resumen de Ingresos y Gastos.

SU SALDO REPRESENTA

Importe del gasto que no supone la contraprestación de bienes o servicios que se otorga para cubrir donativos a entidades federativas y municipios.

OBSERVACIONES

Se llevará auxiliar por beneficiario, de conformidad con el concepto 4800 del Clasificador por Objeto del Gasto, partidas 482.





NUMERO	GENERO	GRUPO	RUBRO	NATURALEZA
5.2.8.3	Gastos y Otras Pérdidas	Transferencias, Asignaciones, Subsidios y Otras Ayudas	Donativos	Deudora
CUENTA	Donativos a Fideicomisos, Mandatos y Contratos Análogos Privados			

No.	CARGO	No.	ABONO
1	Por el pago de donativos a fideicomisos, mandatos y análogos privados.	1	Al cierre del ejercicio por el traspaso del saldo deudor de esta cuenta a la 6.1 Resumen de Ingresos y Gastos.

SU SALDO REPRESENTA

Importe del gasto que no supone la contraprestación de bienes o servicios que se otorga para cubrir donativos a fideicomisos, mandatos y análogos privados.

OBSERVACIONES

Se llevará auxiliar por beneficiario, de conformidad con el concepto 4800 del Clasificador por Objeto del Gasto, partidas 483.





NUMERO	GENERO	GRUPO	RUBRO	NATURALEZA
5.2.8.4	Gastos y Otras Pérdidas	Transferencias, Asignaciones, Subsidios y Otras Ayudas	Donativos	Deudora
CUENTA	Donativos a Fideicomisos, Mandatos y Contratos Análogos Estatales			

No.	CARGO	No.	ABONO
1	Por el pago de donativos a fideicomisos, mandatos y análogos estatales.	1	Al cierre del ejercicio por el traspaso del saldo deudor de esta cuenta a la 6.1 Resumen de Ingresos y Gastos.

SU SALDO REPRESENTA

Importe del gasto que no supone la contraprestación de bienes o servicios que se otorga para cubrir cuotas y aportaciones a gobiernos extranjeros y organismos internacionales, derivadas de acuerdos, convenios o tratados celebrados por los entes públicos.

OBSERVACIONES

Se llevará auxiliar por beneficiario, de conformidad con el concepto 4800 del Clasificador por Objeto del Gasto, partidas 484.





NUMERO	GENERO	GRUPO	RUBRO	NATURALEZA
5.2.8.5	Gastos y Otras Pérdidas	Transferencias, Asignaciones, Subsidios y Otras Ayudas	Donativos	Deudora
CUENTA	Donativos Internacionales			

No.	CARGO	No.	ABONO
1	Del pago de donativos internacionales	1	Al cierre del ejercicio por el traspaso del saldo deudor de esta cuenta a la 6.1 Resumen de Ingresos y Gastos.

SU SALDO REPRESENTA

Importe del gasto que no supone la contraprestación de bienes o servicios que se otorga por donativos internacionales

OBSERVACIONES

Se llevará auxiliar por beneficiario, de conformidad con el concepto 4800 del Clasificador por Objeto del Gasto, partidas 485.





NUMERO	GENERO	GRUPO	RUBRO	NATURALEZA
5.2.9.1	Gastos y Otras Pérdidas	Transferencias, Asignaciones, Subsidios y Otras Ayudas	Transferencias al Exterior	Deudora
CUENTA	Transferencias al Exterior a Gobiernos Extranjeros y Organismos Internacionales			

No.	CARGO	No.	ABONO
1	Por el pago de: - Transferencias para gobiernos extranjeros - Transferencias para organismos internacionales	1	Al cierre del ejercicio por el traspaso del saldo deudor de esta cuenta a la 6.1 Resumen de Ingresos y Gastos.

SU SALDO REPRESENTA

Importe del gasto que no supone la contraprestación de bienes o servicios que se otorga para cubrir cuotas y aportaciones a gobiernos extranjeros y organismos internacionales, derivadas de acuerdos, convenios o tratados celebrados por los entes públicos.

OBSERVACIONES

Se llevará auxiliar por beneficiario, de conformidad con el concepto 4900 del Clasificador por Objeto del Gasto, partidas 491 y 492.





NUMERO	GENERO	GRUPO	RUBRO	NATURALEZA
5.2.9.2	Gastos y Otras Pérdidas	Transferencias, Asignaciones, Subsidios y Otras Ayudas	Transferencias al Exterior	Deudora
CUENTA	Transferencias al Sector Privado Externo			

No.	CARGO	No.	ABONO
1	Del pago de transferencias para el sector privado externo.	1	Al cierre del ejercicio por el traspaso del saldo deudor de esta cuenta a la 6.1 Resumen de Ingresos y Gastos.

SU SALDO REPRESENTA

Importe del gasto que no supone la contraprestación de bienes o servicio que se otorga para cubrir cuotas y aportaciones al sector privado externo, derivadas de acuerdos, convenios o tratados celebrados por el ente público.

OBSERVACIONES

Se llevará auxiliar por beneficiario, de conformidad con el concepto 4900 del Clasificador por Objeto del Gasto, partida 493.





NUMERO	GENERO	GRUPO	RUBRO	NATURALEZA
5.3.1.1	Gastos y Otras Pérdidas	Participaciones y Aportaciones	Participaciones	Deudora
CUENTA	Participaciones de la Federación a Entidades Federativas y Municipios			

No.	CARGO	No.	ABONO
1	Por el pago de participaciones: <ul style="list-style-type: none">- Fondo general de participaciones- Fondo de fomento municipal- Otros conceptos participables de la Federación a entidades federativas- Otros conceptos participables de la Federación a municipios- Convenios de colaboración administrativa	1	Al cierre del ejercicio por el traspaso del saldo deudor de esta cuenta a la 6.1 Resumen de Ingresos y Gastos.
2	Por la aplicación de anticipos de participaciones.		

SU SALDO REPRESENTA

Importe del gasto por recursos previstos en el Presupuesto de Egresos por concepto de las participaciones en los ingresos federales que conforme a la Ley de Coordinación Fiscal correspondan a las haciendas públicas de los Estados, Municipios y Distrito Federal.

OBSERVACIONES

Se llevará auxiliar por beneficiario, de conformidad con el concepto 8100 del Clasificador por Objeto del Gasto, partidas 811, 812 y 814 a 816.





NUMERO	GENERO	GRUPO	RUBRO	NATURALEZA
5.3.1.2	Gastos y Otras Pérdidas	Participaciones y Aportaciones	Participaciones	Deudora
CUENTA	Participaciones de las Entidades Federativas a los Municipios			

No.	CARGO	No.	ABONO
1	Por el pago de participaciones de las entidades federativas a los municipios.	1	Al cierre del ejercicio por el traspaso del saldo deudor de esta cuenta a la 6.1 Resumen de Ingresos y Gastos.
2	Por la aplicación de anticipos de participaciones.		

SU SALDO REPRESENTA

Importe del gasto de las participaciones de las entidades federativas a los municipios que se derivan de los sistemas Estatales de coordinación fiscal determinados por las leyes correspondientes.

OBSERVACIONES

Se llevará auxiliar por beneficiario, de conformidad con el concepto 8100 del Clasificador por Objeto del Gasto, partida 813.





NUMERO	GENERO	GRUPO	RUBRO	NATURALEZA
5.3.2.1	Gastos y Otras Pérdidas	Participaciones y Aportaciones	Aportaciones	Deudora
CUENTA	Aportaciones de la Federación a Entidades Federativas y Municipios			

No.	CARGO	No.	ABONO
1	Por el pago de: <ul style="list-style-type: none">- Aportaciones de la Federación a las entidades federativas- Aportaciones de la Federación a municipios- Aportaciones previstas en leyes y decretos al sistema de protección social- Aportaciones previstas en leyes y decretos compensatorias a entidades federativas y municipios	1	Al cierre del ejercicio por el traspaso del saldo deudor de esta cuenta a la 6.1 Resumen de Ingresos y Gastos.

SU SALDO REPRESENTA

Importe del gasto por aportaciones federales para educación básica y normal, servicios de salud, infraestructura social, fortalecimiento Municipal, otorgamiento de las aportaciones múltiples, educación tecnológica y de adultos, seguridad pública y, en su caso, otras a las que se refiere la Ley de Coordinación Fiscal a favor de los Estados, Distrito Federal y Municipios.

OBSERVACIONES

Se llevará auxiliar por beneficiario, de conformidad con el concepto 8300 del Clasificador por Objeto del Gasto, partidas 831, 832, 834 y 835.





NUMERO	GENERO	GRUPO	RUBRO	NATURALEZA
5.3.2.2	Gastos y Otras Pérdidas	Participaciones y Aportaciones	Aportaciones	Deudora
CUENTA	Aportaciones de las Entidades Federativas a los Municipios			

No.	CARGO	No.	ABONO
1	Por el pago de aportaciones de las entidades federativas a los municipios.	1	Al cierre del ejercicio por el traspaso del saldo deudor de esta cuenta a la 6.1 Resumen de Ingresos y Gastos.

SU SALDO REPRESENTA

Importe del gasto por las aportaciones Estatales para educación básica y normal, servicios de salud, infraestructura social, fortalecimiento Municipal, otorgamiento de las aportaciones múltiples, educación tecnológica y de adultos, seguridad pública y, en su caso, otras a las que se refiere la Ley de Coordinación Fiscal a favor de los Municipios.

OBSERVACIONES

Se llevará auxiliar por beneficiario, de conformidad con el concepto 8300 del Clasificador por Objeto del Gasto, partida 833.





NUMERO	GENERO	GRUPO	RUBRO	NATURALEZA
5.3.3.1	Gastos y Otras Pérdidas	Participaciones y Aportaciones	Convenios	Deudora
CUENTA	Convenios de Reasignación			

No.	CARGO	No.	ABONO
1	Por el pago de convenios de reasignación.	1	Al cierre del ejercicio por el traspaso del saldo deudor de esta cuenta a la 6.1 Resumen de Ingresos y Gastos.

SU SALDO REPRESENTA

Importe del gasto por convenios que celebra el ente público con el propósito de reasignar la ejecución de funciones, programas o proyectos federales y, en su caso, recursos humanos o materiales.

OBSERVACIONES

Se llevará auxiliar por beneficiario, de conformidad con el concepto 8500 del Clasificador por Objeto del Gasto, partida 851.





NUMERO	GENERO	GRUPO	RUBRO	NATURALEZA
5.3.3.2	Gastos y Otras Pérdidas	Participaciones y Aportaciones	Convenios	Deudora
CUENTA	Convenios de Descentralización y Otros			

No.	CARGO	No.	ABONO
1	Por el pago de: - Convenios de descentralización - Otros convenios	1	Al cierre del ejercicio por el traspaso del saldo deudor de esta cuenta a la 6.1 Resumen de Ingresos y Gastos.

SU SALDO REPRESENTA

Importe del gasto por convenios que celebra el ente público con el propósito de descentralizar la ejecución de funciones, programas o proyectos federales y, en su caso, recursos humanos o materiales y a otros convenios no incluidos en las cuentas anteriores.

OBSERVACIONES

Se llevará auxiliar por tipo de convenio, de conformidad con el concepto 8500 del Clasificador por Objeto del Gasto, partidas 852 y 853.





NUMERO	GENERO	GRUPO	RUBRO	NATURALEZA
5.4.1.1	Gastos y Otras Pérdidas	Intereses, Comisiones y Otros Gastos de la Deuda Pública	Intereses de la Deuda Pública	Deudora
CUENTA	Intereses de la Deuda Pública Interna			

No.	CARGO	No.	ABONO
1	Por el pago de intereses de la deuda pública interna del ejercicio: <ul style="list-style-type: none">- Intereses de la deuda interna con instituciones de crédito- Intereses derivados de la colocación de títulos y valores- Intereses por arrendamientos financieros nacionales	1	Al cierre del ejercicio por el traspaso del saldo deudor de esta cuenta a la 6.1 Resumen de Ingresos y Gastos.
2	Por los intereses del contrato de arrendamiento financiero.		

SU SALDO REPRESENTA

Comprende el importe del gasto por intereses derivados de los diversos créditos o financiamientos contratados a plazo con instituciones nacionales, privadas y mixtas de crédito y con otros acreedores.

OBSERVACIONES

Se llevará auxiliar por acreedor, de conformidad con el concepto 9200 del Clasificador por Objeto del Gasto, partidas 921 a 923.





NUMERO	GENERO	GRUPO	RUBRO	NATURALEZA
5.4.1.2	Gastos y Otras Pérdidas	Intereses, Comisiones y Otros Gastos de la Deuda Pública	Intereses de la Deuda Pública	Deudora
CUENTA	Intereses de la Deuda Pública Externa			

No.	CARGO	No.	ABONO
1	Por el pago de intereses de la deuda pública externa del ejercicio: <ul style="list-style-type: none">- Intereses de la deuda externa con instituciones de crédito- Intereses de la deuda con organismos financieros Internacionales- Intereses de la deuda bilateral- Intereses derivados de la colocación de títulos y valores en el exterior- Intereses por arrendamientos financieros internacionales	1	Al cierre del ejercicio por el traspaso del saldo deudor de esta cuenta a la 6.1 Resumen de Ingresos y Gastos.
2	Por los intereses del contrato de arrendamiento financiero.		

SU SALDO REPRESENTA

Importe del gasto por intereses derivados de los diversos créditos o financiamientos contratados a plazo con instituciones nacionales, privadas y mixtas de crédito y con otros acreedores.

OBSERVACIONES

Se llevará auxiliar por acreedor, de conformidad con el concepto 9200 del Clasificador por Objeto del Gasto, partidas 924 a 928.





NUMERO	GENERO	GRUPO	RUBRO	NATURALEZA
5.4.2.1	Gastos y Otras Pérdidas	Intereses, Comisiones y Otros Gastos de la Deuda Pública	Comisiones de la Deuda Pública	Deudora
CUENTA	Comisiones de la Deuda Pública Interna			

No.	CARGO	No.	ABONO
1	Por el pago de comisiones de la deuda pública interna del ejercicio.	1	Al cierre del ejercicio por el traspaso del saldo deudor de esta cuenta a la 6.1 Resumen de Ingresos y Gastos.

SU SALDO REPRESENTA

Importe del gasto por comisiones derivadas del servicio de la deuda pública interna.

OBSERVACIONES

Se llevará auxiliar por acreedor, de conformidad con el concepto 9300 del Clasificador por Objeto del Gasto, partida 931.





NUMERO	GENERO	GRUPO	RUBRO	NATURALEZA
5.4.2.2	Gastos y Otras Pérdidas	Intereses, Comisiones y Otros Gastos de la Deuda Pública	Comisiones de la Deuda Pública	Deudora
CUENTA	Comisiones de la Deuda Pública Externa			

No.	CARGO	No.	ABONO
1	Por el pago de comisiones de la deuda pública externa del ejercicio.	1	Al cierre del ejercicio por el traspaso del saldo deudor de esta cuenta a la 6.1 Resumen de Ingresos y Gastos.

SU SALDO REPRESENTA

Importe del gasto por comisiones derivadas del servicio de la deuda pública externa.

OBSERVACIONES

Se llevará auxiliar por acreedor, de conformidad con el concepto 9300 del Clasificador por Objeto del Gasto, partida 932.





NUMERO	GENERO	GRUPO	RUBRO	NATURALEZA
5.4.3.1	Gastos y Otras Pérdidas	Intereses, Comisiones y Otros Gastos de la Deuda Pública	Gastos de la Deuda Pública	Deudora
CUENTA	Gastos de la Deuda Pública Interna			

No.	CARGO	No.	ABONO
1	Por el pago de gastos de la deuda pública interna del ejercicio.	1	Al cierre del ejercicio por el traspaso del saldo deudor de esta cuenta a la 6.1 Resumen de Ingresos y Gastos.

SU SALDO REPRESENTA

Importe de gastos distintos de comisiones que se realizan por operaciones de deuda pública interna.

OBSERVACIONES

Se llevará auxiliar por acreedor, de conformidad con el concepto 9400 del Clasificador por Objeto del Gasto, partida 941.





NUMERO	GENERO	GRUPO	RUBRO	NATURALEZA
5.4.3.2	Gastos y Otras Pérdidas	Intereses, Comisiones y Otros Gastos de la Deuda Pública	Gastos de la Deuda Pública	Deudora
CUENTA	Gastos de la Deuda Pública Externa			

No.	CARGO	No.	ABONO
1	Por el pago de gastos de la deuda pública externa del ejercicio.	1	Al cierre del ejercicio por el traspaso del saldo deudor de esta cuenta a la 6.1 Resumen de Ingresos y Gastos.

SU SALDO REPRESENTA

Importe de gastos distintos de comisiones que se realizan por operaciones de deuda pública externa.

OBSERVACIONES

Se llevará auxiliar por acreedor, de conformidad con el concepto 9400 del Clasificador por Objeto del Gasto, partida 942.





NUMERO	GENERO	GRUPO	RUBRO	NATURALEZA
5.4.4.1	Gastos y Otras Pérdidas	Intereses, Comisiones y Otros Gastos de la Deuda Pública	Costo por Coberturas	Deudora
CUENTA	Costos por Coberturas			

No.	CARGO	No.	ABONO
1	Por los apoyos a intermediarios financieros.	1	Al cierre del ejercicio por el traspaso del saldo deudor de esta cuenta a la 6.1 Resumen de Ingresos y Gastos.
2	Por el pago de los costos de cobertura de la deuda pública interna y externa del ejercicio.		

SU SALDO REPRESENTA

Importe del gasto por las variaciones en las tasas de interés, programas de coberturas petroleras, agropecuarias y otras coberturas mediante instrumentos financieros derivados; así como las erogaciones que, en su caso, resulten de la cancelación anticipada de los propios contratos de cobertura de la deuda pública interna.

OBSERVACIONES

Se llevará auxiliar por acreedor, de conformidad con el concepto 9500 del Clasificador por Objeto del Gasto, partida 951.





NUMERO	GENERO	GRUPO	RUBRO	NATURALEZA
5.4.5.1	Gastos y Otras Pérdidas	Intereses, Comisiones y Otros Gastos de la Deuda Pública	Apoyos Financieros	Deudora
CUENTA	Apoyos Financieros a Intermediarios			

No.	CARGO	No.	ABONO
1	Por los apoyos financieros a intermediarios.	1	Al cierre del ejercicio por el traspaso del saldo deudor de esta cuenta a la 6.1 Resumen de Ingresos y Gastos.

SU SALDO REPRESENTA

Importe del gasto por compromisos derivados de programas de apoyo y saneamiento del sistema financiero nacional.

OBSERVACIONES

Se llevará auxiliar por beneficiario, de conformidad con el concepto 9600 del Clasificador por Objeto del Gasto, partida 961.





NUMERO	GENERO	GRUPO	RUBRO	NATURALEZA
5.4.5.2	Gastos y Otras Pérdidas	Intereses, Comisiones y Otros Gastos de la Deuda Pública	Apoyos Financieros	Deudora
CUENTA	Apoyos Financieros a Ahorradores y Deudores del Sistema Financiero Nacional			

No.	CARGO	No.	ABONO
1	Por los apoyos financieros a ahorradores y deudores del sistema financiero nacional.	1	Al cierre del ejercicio por el traspaso del saldo deudor de esta cuenta a la 6.1 Resumen de Ingresos y Gastos.

SU SALDO REPRESENTA

Importe del gasto para compromisos de los programas de apoyo a ahorradores y deudores.

OBSERVACIONES

Se llevará auxiliar por beneficiario, de conformidad con el concepto 9600 del Clasificador por Objeto del Gasto, partida 962.





NUMERO	GENERO	GRUPO	RUBRO	NATURALEZA
5.5.1.1	Gastos y Otras Pérdidas	Otros Gastos y Pérdidas Extraordinarias Estimaciones, Depreciaciones, Deterioros, Obsolescencia y Amortizaciones	Otros Gastos y Pérdidas Extraordinarias Estimaciones, Depreciaciones, Deterioros, Obsolescencia y Amortizaciones	Deudora
CUENTA	Estimaciones de Pérdida por Deterioro de Activos Circulantes			

Reforma 06-01-2024

No.	CARGO	No.	ABONO
1	Por el reconocimiento del deterioro de activos circulantes	1	Al cierre del ejercicio por el traspaso del saldo deudor de esta cuenta a la 6.1 Resumen de Ingresos y Gastos.

SU SALDO REPRESENTA

Importe que se establece anualmente por estimación por concepto de las pérdidas esperadas en los activos circulantes

OBSERVACIONES





NUMERO	GENERO	GRUPO	RUBRO	NATURALEZA
5.5.1.2	Gastos y Otras Pérdidas	Otros Gastos y Pérdidas Extraordinarias Estimaciones, Depreciaciones, Deterioros, Obsolescencia y Amortizaciones	Otros Gastos y Pérdidas Extraordinarias Estimaciones, Depreciaciones, Deterioros, Obsolescencia y Amortizaciones	Deudora
CUENTA	Estimaciones de Pérdida por Deterioro de Activos no Circulantes			

Reforma 06-01-2024

No.	CARGO	No.	ABONO
1	Por el reconocimiento del deterioro de activos no circulantes.	1	Al cierre del ejercicio por el traspaso del saldo deudor de esta cuenta a la 6.1 Resumen de Ingresos y Gastos.
SU SALDO REPRESENTA Importe que se establece anualmente por concepto de las pérdidas esperadas en los activos no circulantes			
OBSERVACIONES			





NUMERO	GENERO	GRUPO	RUBRO	NATURALEZA
5.5.1.3	Gastos y Otras Pérdidas	Otros Gastos y Pérdidas Extraordinarias	Estimaciones, Depreciaciones, Deterioros, Obsolescencia y Amortizaciones	Deudora
CUENTA	Depreciación de Bienes Inmuebles			

Reforma 06-01-2024

No.	CARGO	No.	ABONO
1	Por el importe de la depreciación del ejercicio de los bienes inmuebles.	1	Al cierre del ejercicio por el traspaso del saldo deudor de esta cuenta a la 6.1 Resumen de Ingresos y Gastos.

SU SALDO REPRESENTA

El monto del gasto por depreciación que corresponde aplicar, de conformidad con los lineamientos que emita el CONAC, por concepto de disminución del valor derivado del uso de los bienes inmuebles de la Fiscalía.

OBSERVACIONES





NUMERO	GENERO	GRUPO	RUBRO	NATURALEZA
5.5.1.4	Gastos y Otras Pérdidas	Otros Gastos y Pérdidas Extraordinarias	Estimaciones, Depreciaciones, Deterioros, Obsolescencia y Amortizaciones	Deudora
GRUPO	Depreciación de Infraestructura			

Reforma 06-01-2024

No.	CARGO	No.	ABONO
1	Por el importe de la depreciación del ejercicio de la infraestructura	1	Al cierre del ejercicio por el traspaso del saldo deudor de esta cuenta a la 6.1 Resumen de Ingresos y Gastos.

SU SALDO REPRESENTA

El monto del gasto por depreciación que corresponde aplicar, de conformidad con los lineamientos que emita el CONAC, por concepto de disminución del valor derivado del uso de infraestructura de la Fiscalía.

OBSERVACIONES





NUMERO	GENERO	GRUPO	RUBRO	NATURALEZA
5.5.1.5	Gastos y Otras Pérdidas	Otros Gastos y Pérdidas Extraordinarias	Estimaciones, Depreciaciones, Deterioros, Obsolescencia y Amortizaciones	Deudora
GRUPO	Depreciación de Bienes Muebles			

Reforma 06-01-2024

No.	CARGO	No.	ABONO
1	Por el importe de la depreciación del ejercicio de los bienes muebles	1	Al cierre del ejercicio por el traspaso del saldo deudor de esta cuenta a la 6.1 Resumen de Ingresos y Gastos.

SU SALDO REPRESENTA

El monto del gasto por depreciación que corresponde aplicar, de conformidad con los lineamientos que emita el CONAC, por concepto de disminución del valor derivado del uso u obsolescencia de bienes muebles de la Fiscalía.

OBSERVACIONES





NUMERO	GENERO	GRUPO	RUBRO	NATURALEZA
5.5.1.6	Gastos y Otras Pérdidas	Otros Gastos y Pérdidas Extraordinarias	Estimaciones, Depreciaciones, Deterioros, Obsolescencia y Amortizaciones	Deudora
GRUPO	Depreciación de Bienes			

Reforma 06-01-2024

No.	CARGO	No.	ABONO
1	Por el importe del deterioro del ejercicio de los bienes	1	Al cierre del ejercicio por el traspaso del saldo deudor de esta cuenta a la 6.1 Resumen de Ingresos y Gastos.

SU SALDO REPRESENTA

El monto de la pérdida en los beneficios económicos o en el potencial de servicio futuros de los bienes muebles (incluye activos biológicos), inmuebles, infraestructura e intangibles.

OBSERVACIONES





NUMERO	GENERO	GRUPO	RUBRO	NATURALEZA
5.5.1.7	Gastos y Otras Pérdidas	Otros Gastos y Pérdidas Extraordinarias	Estimaciones, Depreciaciones, Deterioros, Obsolescencia y Amortizaciones	Deudora
GRUPO	Depreciación de Activos Intangibles			

Reforma 06-01-2024

No.	CARGO	No.	ABONO
1	Por el importe de la amortización del ejercicio de los activos intangibles	1	Al cierre del ejercicio por el traspaso del saldo deudor de esta cuenta a la 6.1 Resumen de Ingresos y Gastos.

SU SALDO REPRESENTA

El monto del gasto por amortización que corresponde aplicar, de conformidad con los lineamientos que emita el CONAC, por concepto de la disminución del valor acordado de activos intangibles de la Fiscalía.

OBSERVACIONES





NUMERO	GENERO	GRUPO	RUBRO	NATURALEZA
5.5.1.8	Gastos y Otras Pérdidas	Otros Gastos y Pérdidas Extraordinarias	Estimaciones, Depreciaciones, Deterioros, Obsolescencia y Amortizaciones	Deudora
CUENTA	Disminución de Bienes por pérdida u obsolescencia			Reforma en nombre de la cuenta 06-01-2024

Reforma 06-01-2024

No.	CARGO	No.	ABONO
1	Por la baja de bienes derivado por pérdida, obsolescencia, extravío, robo o siniestro, entre otros. Reforma 06-01-2024	1	Al cierre del ejercicio por el traspaso del saldo deudor de esta cuenta a la 6.1 Resumen de Ingresos y Gastos.

SU SALDO REPRESENTA

El importe de la disminución de los bienes derivados entre otros por pérdida, obsolescencia, extravío, robo o siniestro.

Reforma 06-01-2024

OBSERVACIONES





NUMERO	GENERO	GRUPO	RUBRO	NATURALEZA
5.5.2.2	Gastos y Otras Pérdidas	Otros Gastos y Pérdidas Extraordinas	Provisiones	Deudora
CUENTA	Provisiones de Pasivos Largo Plazo			

Reforma 06-01-2024

No.	CARGO	No.	ABONO
1	Por el importe de las provisiones de pasivos a largo plazo.	1	Al cierre del ejercicio por el traspaso del saldo deudor de esta cuenta a la 6.1 Resumen de Ingresos y Gastos.

SU SALDO REPRESENTA

El importe del gasto por provisiones para prever contingencias futuras de pasivos a largo plazo, de acuerdo a los lineamientos que emita el CONAC

OBSERVACIONES

Auxiliar por subcuenta





NUMERO	GENERO	GRUPO	RUBRO	NATURALEZA
5.5.3.1	Gastos y Otras Pérdidas	Otros Gastos y Pérdidas Extraordinarias	Disminución de Inventarios	Deudora
CUENTA	Disminución de Inventarios de Mercancías para Venta			

Instructivo de Cuentas Adicionado 06-01-2024

No.	CARGO	No.	ABONO
1	Por el importe de las disminuciones de mercancías para ventas.	1	Al cierre del ejercicio por el traspaso del saldo deudor de esta cuenta a la 6.1 Resumen de Ingresos y Gastos.
SU SALDO REPRESENTA El importe de la diferencia en contra entre el resultado en libros y el real de las existencias de mercancías para la venta al fin de cada período, valuada de acuerdo a los lineamientos que emita el CONAC			
OBSERVACIONES Auxiliar por subcuenta			





NUMERO	GENERO	GRUPO	RUBRO	NATURALEZA
5.5.3.2	Gastos y Otras Pérdidas	Otros Gastos y Pérdidas Extraordinarias	Disminución de Inventarios	Deudora
CUENTA	Disminución de Inventarios de Mercancías Terminadas			

Instructivo de Cuentas Adicionado 06-01-2024

No.	CARGO	No.	ABONO
1	Por el importe de las disminuciones de mercancías de mercancías terminadas.	1	Al cierre del ejercicio por el traspaso del saldo deudor de esta cuenta a la 6.1 Resumen de Ingresos y Gastos.

SU SALDO REPRESENTA

El Importe de la diferencia en contra entre el resultado en libros y el real de las existencias de mercancías terminadas al fin de cada período, valuada de acuerdo a los lineamientos que emita el CONAC

OBSERVACIONES

Auxiliar por subcuenta





NUMERO	GENERO	GRUPO	RUBRO	NATURALEZA
5.5.3.3	Gastos y Otras Pérdidas	Otros Gastos y Pérdidas Extraordinarias	Disminución de Inventarios	Deudora
CUENTA	Disminución de Inventarios de Mercancías en Proceso de Elaboración			

Instructivo de Cuentas Adicionado 06-01-2024

No.	CARGO	No.	ABONO
1	Por el importe de las disminuciones de inventarios de mercancías en proceso de elaboración.	1	Al cierre del ejercicio por el traspaso del saldo deudor de esta cuenta a la 6.1 Resumen de Ingresos y Gastos.
SU SALDO REPRESENTA El importe de la diferencia en contra entre el resultado en libros y el real de las existencias de mercancías en proceso de elaboración al fin de cada período, valuada de acuerdo a los lineamientos que emita el CONAC			
OBSERVACIONES Auxiliar por subcuenta			





NUMERO	GENERO	GRUPO	RUBRO	NATURALEZA
5.5.3.4	Gastos y Otras Pérdidas	Otros Gastos y Pérdidas Extraordinas	Otros Gastos	Deudora
CUENTA	Disminución de Inventarios de Materias Primas, Materiales y Suministros para Producción			

Instructivo de Cuentas Adicionado 06-01-2024

No.	CARGO	No.	ABONO
1	Por el importe de la disminución de inventarios de materias primas, materiales y suministros para producción.	1	Al cierre del ejercicio por el traspaso del saldo deudor de esta cuenta a la 6.1 Resumen de Ingresos y Gastos.

SU SALDO REPRESENTA

El importe de la diferencia en contra entre el resultado en libros y el real de las existencias de materias primas, materiales y suministros para producción al fin de cada período, valuada de acuerdo a los lineamientos que emita el CONAC

OBSERVACIONES

Auxiliar por subcuenta





NUMERO	GENERO	GRUPO	RUBRO	NATURALEZA
5.5.3.5	Gastos y Otras Pérdidas	Otros Gastos y Pérdidas Extraordinarias	Disminución de Inventarios	Deudora
CUENTA	Disminución de Almacén de Materiales y Suministros de Consumo			

Instructivo de Cuentas Adicionado 06-01-2024

No.	CARGO	No.	ABONO
1	Por el importe de la disminución de almacén de materiales y suministros de consumo.	1	Al cierre del ejercicio por el traspaso del saldo deudor de esta cuenta a la 6.1 Resumen de Ingresos y Gastos.

SU SALDO REPRESENTA

El importe de la diferencia en contra entre el resultado en libros y el real de las existencias en almacén de materiales y suministros de consumo al fin de cada período, valuada de acuerdo a los lineamientos que emita el CONAC.

OBSERVACIONES

Auxiliar por subcuenta





NUMERO	GENERO	GRUPO	RUBRO	NATURALEZA
5.5.9.1	Gastos y Otras Pérdidas	Otros Gastos y Pérdidas Extraordinarias	Otros Gastos	Deudora
CUENTA	Gastos de Ejercicios Anteriores			

No.	CARGO	No.	ABONO
1	Por los gastos de ejercicios anteriores.	1	Al cierre del ejercicio por el traspaso del saldo deudor de esta cuenta a la 6.1 Resumen de Ingresos y Gastos.

SU SALDO REPRESENTA

El importe de los gastos de ejercicios fiscales anteriores que se cubren en el ejercicio actual.

OBSERVACIONES

Auxiliar por subcuenta.





NUMERO	GENERO	GRUPO	RUBRO	NATURALEZA
5.5.9.2	Gastos y Otras Pérdidas	Otros Gastos y Pérdidas Extraordinarias	Otros Gastos	Deudora
CUENTA	Pérdidas por Responsabilidades			

No.	CARGO	No.	ABONO
1	Por los pagos originados del financiamiento de las responsabilidades derivadas de resolución judicial por la pérdida total por robo o siniestro del patrimonio público.	1	Al cierre del ejercicio por el traspaso del saldo deudor de esta cuenta a la 6.1 Resumen de Ingresos y Gastos.
2	Por otros gastos relacionados con pérdidas por responsabilidades.		

SU SALDO REPRESENTA

Importe del gasto por la incobrabilidad o dispensa de las responsabilidades derivadas del finamiento por resolución judicial por la pérdida del patrimonio público.

OBSERVACIONES

Auxiliar por responsabilidad.





NUMERO	GENERO	GRUPO	RUBRO	NATURALEZA
5.5.9.3	Gastos y Otras Pérdidas	Otros Gastos y Pérdidas Extraordinarias	Otros Gastos	Deudora
CUENTA	Bonificaciones y Descuentos Otorgados			

No.	CARGO	No.	ABONO
1	Por las bonificaciones y descuentos otorgados en mercancías.	1	Al cierre del ejercicio por el traspaso del saldo deudor de esta cuenta a la 6.1 Resumen de Ingresos y Gastos.

SU SALDO REPRESENTA

Importe del gasto por las bonificaciones y descuentos en mercancías, por concepto de diferencias en calidad o peso, dañadas, retraso en la entrega e infracciones a las condiciones del contrato.

OBSERVACIONES

Auxiliar por beneficiario.





NUMERO	GENERO	GRUPO	RUBRO	NATURALEZA
5.5.9.4	Gastos y Otras Pérdidas	Otros Gastos y Pérdidas Extraordinarias	Otros Gastos	Deudora
CUENTA	Diferencias por Tipo de Cambio Negativas			

No.	CARGO	No.	ABONO
1	Por el incremento de la deuda pública externa derivado de la actualización por tipo de cambio.	1	Al cierre del ejercicio por el traspaso del saldo deudor de esta cuenta al grupo 6.1 Resumen de Ingresos y Gastos.

SU SALDO REPRESENTA

El importe en contra por el tipo de cambio de la moneda con respecto a la de otro país.

OBSERVACIONES

Auxiliar por tipo de valor o divisa.





NUMERO	GENERO	GRUPO	RUBRO	NATURALEZA
5.5.9.5	Gastos y Otras Pérdidas	Otros Gastos y Pérdidas Extraordinarias	Otros Gastos	Deudora
CUENTA	Diferencias de Cotizaciones Negativas en Valores Negociables			

No.	CARGO	No.	ABONO
1	Por las diferencias de cotización negativa en valores negociables en moneda extranjera.	1	Al cierre del ejercicio por el traspaso del saldo deudor de esta cuenta al grupo 6.1 Resumen de Ingresos y Gastos.
2	Por la diferencia por la colocación de títulos y valores de la deuda pública interna bajo la par.		
3	Por la diferencia por la colocación de títulos y valores de la deuda pública externa bajo la par.		
4	Por el incremento de la deuda pública interna derivado de la actualización de valores negociables.		

SU SALDO REPRESENTA

El importe de la pérdida generada por la colocación de la deuda pública.

OBSERVACIONES

Auxiliar por tipo de valor o divisa.





NUMERO	GENERO	GRUPO	RUBRO	NATURALEZA
5.5.9.6	Gastos y Otras Pérdidas	Otros Gastos y Pérdidas Extraordinarias	Otros Gastos	Deudora
CUENTA	Resultado por Posición Monetaria			

No.	CARGO	No.	ABONO
		1	Al cierre del ejercicio por el traspaso del saldo deudor de esta cuenta a la 6.1 Resumen de Ingresos y Gastos.
De acuerdo a los lineamientos que emita el CONAC			

SU SALDO REPRESENTA

Su utilización será de acuerdo con los lineamientos que emita el CONAC.

OBSERVACIONES

Auxiliar por subcuenta.





NUMERO	GENERO	GRUPO	RUBRO	NATURALEZA
5.5.9.7	Gastos y Otras Pérdidas	Otros Gastos y Pérdidas Extraordinarias	Otros Gastos	Deudora
CUENTA	Pérdidas por Participación Patrimonial			

No.	CARGO	No.	ABONO
1	Por la afectación a resultados de las pérdidas por participación patrimonial que obtiene el ente público.	1	Al cierre del ejercicio por el traspaso del saldo deudor de esta cuenta a la 6.1 Resumen de Ingresos y Gastos.

SU SALDO REPRESENTA

Importe de las pérdidas por participación patrimonial.

OBSERVACIONES

Auxiliar por subcuenta.





NUMERO	GENERO	GRUPO	RUBRO	NATURALEZA
5.5.9.8	Gastos y Otras Pérdidas	Otros Gastos y Pérdidas Extraordinarias	Otros Gastos	Deudora
CUENTA	Diferencias por Reestructuración de Deuda Pública Negativas			

No.	CARGO	No.	ABONO
1	Por la variación en contra por la reestructuración de la deuda pública interna y/o externa.	1	Al cierre del ejercicio por el traspaso del saldo deudor de esta cuenta al grupo 6.1 Resumen de Ingresos y Gastos.

SU SALDO REPRESENTA

El importe en contra por la reestructuración de la Deuda Pública.

OBSERVACIONES

Esta cuenta deberá quedar saldada al cierre del ejercicio.
Auxiliar por subcuenta.





NUMERO	GENERO	GRUPO	RUBRO	NATURALEZA
5.5.9.9	Gastos y Otras Pérdidas	Otros Gastos y Pérdidas Extraordinarias	Otros Gastos	Deudora
CUENTA	Otros Gastos Varios			

Reforma 06-01-2024

No.	CARGO	No.	ABONO
1	Por otros gastos varios no considerados en las cuentas anteriores.	1	Al cierre del ejercicio por el traspaso del saldo deudor de esta cuenta al grupo 6.1 Resumen de Ingresos y Gastos.
2	Por el registro de la pérdida por el devengado de venta de bienes inmuebles, muebles e intangibles. Reforma 06-01-2024		
3	Por los gastos generados de la venta de bienes provenientes de adjudicaciones, decomisos y dación en pago. Adicionado 06-01-2024		

SU SALDO REPRESENTA

El importe del gasto por otras pérdidas ocurridas durante el ejercicio fiscal, no incluido en las cuentas anteriores.

OBSERVACIONES

Auxiliar por subcuenta.





NUMERO	GENERO	GRUPO	RUBRO	NATURALEZA
5.6.1.1	Gastos y Otras Pérdidas	Inversión Pública	Inversión Pública no Capitalizable	Deudora
CUENTA	Construcción en Bienes no Capitalizable			

No.	CARGO	No.	ABONO
1	Por el registro de la obra pública no capitalizable al concluir la obra, por el importe correspondiente al presupuesto del mismo ejercicio.	1	Al cierre del ejercicio por el traspaso del saldo deudor de esta cuenta a la 6.1 Resumen de Ingresos y Gastos.

SU SALDO REPRESENTA

El importe del gasto destinado a construcción y/o conservación de obras, proyectos productivos, acciones de fomento y a los destinados para aumentar, conservar y mejorar el patrimonio.

OBSERVACIONES





NUMERO	GENERO	GRUPO		NATURALEZA
6.1	Cuentas de Cierre Contable	Resumen de Ingresos y Gastos		Deudora/Acreedora
GRUPO	Resumen de Ingresos y Gastos			

No.	CARGO	No.	ABONO
1	Por el traspaso al cierre del ejercicio del saldo deudor de las cuentas del género 5 Gastos y Otras Pérdidas.	1	Por el traspaso al cierre del ejercicio del saldo acreedor de las cuentas del género 4 Ingresos y Otros Beneficios.
2	Por el ahorro en la Hacienda Pública/Patrimonio.	2	Por el desahorro en la Hacienda Pública/Patrimonio.

SU SALDO REPRESENTA

La diferencia entre los ingresos y gastos. Su saldo permite determinar el resultado de la gestión del ejercicio.

OBSERVACIONES





NUMERO	GENERO	GRUPO		NATURALEZA
6.2	Cuentas de Cierre Contable	Ahorro de la Gestión		Deudora
GRUPO	Ahorro de la Gestión			

No.	CARGO	No.	ABONO
1	Por el traspaso del saldo acreedor de esta cuenta a la 3.2.1 Resultado del Ejercicio: Ahorro / (Desahorro).	1	Por el traspaso del saldo acreedor de la cuenta 6.1 Resumen de Ingresos y Gastos, por el resultado positivo en el patrimonio.
SU SALDO REPRESENTA El resultado positivo de la gestión del ejercicio.			
OBSERVACIONES			





NUMERO	GENERO	GRUPO		NATURALEZA
6.3	Cuentas de Cierre o Corte Contable	Desahorro de la Gestión		Deudora
GRUPO	Desahorro de la Gestión			

No.	CARGO	No.	ABONO
1	Por el traspaso del saldo deudor de la cuenta 6.1 Resumen de Ingresos y Gastos, por el resultado negativo en el patrimonio.	1	Por el traspaso del saldo acreedor de esta cuenta a la 3.2.1 Resultado del Ejercicio: Ahorro / (Desahorro).
SU SALDO REPRESENTA El resultado negativo de la gestión del ejercicio.			
OBSERVACIONES			





NUMERO	GENERO	GRUPO	RUBRO	NATURALEZA
7.1.1	Cuentas de Orden Contables	Valores	Valores en Custodia	Deudora
RUBRO	Valores en Custodia			

No.	CARGO	No.	ABONO
1	A la apertura de libros por el saldo del ejercicio inmediato anterior.	1	Por la cancelación de los valores en custodia.
2	Por los valores en custodia.	2	Al cierre del ejercicio por el saldo deudor de esta cuenta.

SU SALDO REPRESENTA

Los bienes y valores que se reciben en custodia del Poder Judicial, como garantía y/o depósito en asuntos jurisdiccionales, en tanto se determina, por parte de las instancias competentes el destino de dichos bienes y valores.

OBSERVACIONES





NUMERO	GENERO	GRUPO	RUBRO	NATURALEZA
7.1.2	Cuentas de Orden Contables	Valores	Custodia de Valores	Acreedora
RUBRO	Custodia de Valores			

No.	CARGO	No.	ABONO
1	Por la cancelación de los valores en custodia.	1	A la apertura de libros por el saldo del ejercicio inmediato anterior.
2	Al cierre del ejercicio pro el saldo acreedor de esta cuenta.	2	Por los valores en custodia.

SU SALDO REPRESENTA

Los bienes y valores que se reciben en custodia del Poder Judicial, como garantía y/o depósito en asuntos jurisdiccionales, en tanto se determina, por parte de las instancias competentes el destino de dichos bienes y valores.

OBSERVACIONES





NUMERO	GENERO	GRUPO	RUBRO	NATURALEZA
7.1.3	Cuentas de Orden Contables	Valores	Instrumentos de Crédito Prestados a Formadores de Mercado	Deudora
RUBRO	Instrumentos de Crédito Prestados a Formadores de Mercado			

No.	CARGO	No.	ABONO
1	A la apertura de libros por el saldo del ejercicio inmediato anterior.	1	Por la cancelación de los instrumentos que se prestaron a los formadores de mercado.
2	Por los instrumentos prestados a formadores de mercado.	2	Al cierre del ejercicio por el saldo deudor de esta cuenta.

SU SALDO REPRESENTA Los valores gubernamentales a valor nominal entregados a los formadores de mercado.
OBSERVACIONES





NUMERO	GENERO	GRUPO	RUBRO	NATURALEZA
7.1.4	Cuentas de Orden Contables	Valores	Préstamo de Instrumentos de Crédito a Formadores de Mercado y su Garantía	Acreedora
RUBRO	Préstamo de Instrumentos de Crédito a Formadores de Mercado y su Garantía			

No.	CARGO	No.	ABONO
1	Por la cancelación de los instrumentos prestados a los formadores de mercado.	1	A la apertura de libros por el saldo del ejercicio inmediato anterior.
2	Al cierre del ejercicio por el saldo acreedor de esta cuenta.	2	Por los instrumentos prestados a los formadores de mercado.

SU SALDO REPRESENTA

Los valores gubernamentales a valor nominal entregados a los formadores de mercado.

OBSERVACIONES





NUMERO	GENERO	GRUPO	RUBRO	NATURALEZA
7.1.5	Cuentas de Orden Contables	Valores	Instrumentos de Crédito Recibidos en Garantía de los Formadores de Mercado	Deudora
RUBRO	Instrumentos de Crédito Recibidos en Garantía de los Formadores de Mercado			

No.	CARGO	No.	ABONO
1	A la apertura de libros por el saldo del ejercicio inmediato anterior.	1	Por los instrumentos entregados de formadores de mercado.
2	Por los instrumentos recibidos de los formadores de mercado.	2	Al cierre del ejercicio por el saldo deudor de esta cuenta.

SU SALDO REPRESENTA
Los valores de los títulos en garantía entregados por los formadores de mercado.

OBSERVACIONES





NUMERO	GENERO	GRUPO	RUBRO	NATURALEZA
7.1.6	Cuentas de Orden Contables	Valores	Garantía de Créditos Recibidos de los Formadores de Mercado.	Acreedora
RUBRO	Garantía de Créditos Recibidos de los Formadores de Mercado			

No.	CARGO	No.	ABONO
1	Por instrumentos entregados a los formadores de mercado.	1	A la apertura de libros por el saldo del ejercicio inmediato anterior.
2	Al cierre del ejercicio por el saldo acreedor de esta cuenta.	2	Por los instrumentos recibidos de los formadores de mercado.
SU SALDO REPRESENTA Los valores de los títulos en garantía entregados por los formadores de mercado.			
OBSERVACIONES			





NUMERO	GENERO	GRUPO	RUBRO	NATURALEZA
7.2.1	Cuentas de Orden Contables	Emisión de Obligaciones	Autorización para la Emisión de Bonos, Títulos y Valores de la Deuda Pública Interna	Deudora
RUBRO	Autorización para la Emisión de Bonos, Títulos y Valores de la Deuda Pública Interna			

No.	CARGO	No.	ABONO
1	A la apertura de libros por el saldo del ejercicio inmediato anterior.	1	Por la colocación de títulos y valores de deuda pública interna.
2	Por la emisión de títulos y valores de deuda pública interna (financiamiento).	2	Al cierre del ejercicio por el saldo deudor de este rubro.

SU SALDO REPRESENTA

El valor nominal total del monto autorizado a emitir mediante instrumentos de financiamiento de la deuda pública Interna.

OBSERVACIONES





NUMERO	GENERO	GRUPO	RUBRO	NATURALEZA
7.2.2	Cuentas de Orden Contables	Emisión de Obligaciones	Autorización para la Emisión de Bonos, Títulos y Valores de la Deuda Pública Externa	Deudora
RUBRO	Autorización para la Emisión de Bonos, Títulos y Valores de la Deuda Pública Externa			

No.	CARGO	No.	ABONO
1	A la apertura de libros por el saldo del ejercicio inmediato anterior.	1	Por la colocación de títulos y valores de deuda pública externa.
2	Por la emisión de títulos y valores de deuda pública externa (financiamiento).	2	Al cierre del ejercicio por el saldo deudor de este rubro.

SU SALDO REPRESENTA

El valor nominal total del monto autorizado a emitir mediante instrumentos de financiamiento de la deuda pública externa.

OBSERVACIONES





NUMERO	GENERO	GRUPO	RUBRO	NATURALEZA
7.2.3	Cuentas de Orden Contables	Emisión de Obligaciones	Emisiones Autorizadas de la Deuda Pública Interna y Externa	Acreedora
RUBRO	Emisiones Autorizadas de la Deuda Pública Interna y Externa			

No.	CARGO	No.	ABONO
1	Por la colocación de títulos y valores de deuda pública interna y/o externa.	1	A la apertura de libros por el saldo del ejercicio inmediato anterior.
2	Al cierre del ejercicio por el saldo acreedor de este rubro.	2	Por la emisión de títulos y valores de deuda pública interna y/o externa (financiamiento).

SU SALDO REPRESENTA

El valor nominal total del monto autorizado a emitir mediante instrumentos de financiamiento de la deuda pública interna y externa.

OBSERVACIONES





NUMERO	GENERO	GRUPO	RUBRO	NATURALEZA
7.2.4	Cuentas de Orden Contables	Emisión de Obligaciones	Suscripción de Contratos de Préstamos y Otras Obligaciones de la Deuda Pública Interna	Deudora
RUBRO	Suscripción de Contratos de Préstamos y Otras Obligaciones de la Deuda Pública Interna			

No.	CARGO	No.	ABONO
1	A la apertura de libros por el saldo del ejercicio inmediato anterior.	1	Por el pago de préstamos considerados deuda pública interna.
2	Por la obtención de préstamos considerados deuda pública interna (financiamiento).	2	Por el pago de los préstamos otorgados.
3	Por la firma de contratos por préstamos otorgados.	3	Al cierre del ejercicio por el saldo deudor de este rubro.

SU SALDO REPRESENTA

El valor nominal total de la deuda contraída mediante contratos de préstamos de la deuda pública interna.

OBSERVACIONES





NUMERO	GENERO	GRUPO	RUBRO	NATURALEZA
7.2.5	Cuentas de Orden Contables	Emisión de Obligaciones	Suscripción de Contratos de Préstamos y Otras Obligaciones de la Deuda Pública Externa	Deudora
RUBRO	Suscripción de Contratos de Préstamos y Otras Obligaciones de la Deuda Pública Externa			

No.	CARGO	No.	ABONO
1	A la apertura de libros por el saldo del ejercicio inmediato anterior.	1	Por el pago de préstamos considerados deuda pública externa.
2	Por la obtención de préstamos considerados deuda pública externa (financiamiento).	2	Por el pago de los préstamos otorgados.
3	Por la firma de los contratos por préstamos otorgados.	3	Al cierre del ejercicio por el saldo deudor de este rubro.

SU SALDO REPRESENTA

El valor nominal total de la deuda contraída mediante contratos de préstamos de la deuda pública externa.

OBSERVACIONES





NUMERO	GENERO	GRUPO	RUBRO	NATURALEZA
7.2.6	Cuentas de Orden Contables	Emisión de Obligaciones	Contratos de Préstamos y Otras Obligaciones de la Deuda Pública Interna y Externa	Acreedora
RUBRO	Contratos de Préstamos y Otras Obligaciones de la Deuda Pública Interna y Externa			

No.	CARGO	No.	ABONO
1	Por el pago de préstamos considerados deuda pública interna y/o externa.	1	A la apertura de libros por el saldo del ejercicio inmediato anterior.
2	Por el pago de los préstamos otorgados.	2	Por la obtención de préstamos considerados deuda pública interna y/o externa (financiamiento).
3	Al cierre del ejercicio por el saldo acreedor de este rubro.	3	Por la firma de los contratos por préstamos otorgados.

SU SALDO REPRESENTA

El valor nominal total de la deuda contraída mediante contratos de préstamos de deuda pública interna y externa.

OBSERVACIONES





NUMERO	GENERO	GRUPO	RUBRO	NATURALEZA
7.3.1	Cuentas de Orden Contable	Avales y Garantías	Avales Autorizados	Deudora
RUBRO	Avales Autorizados			

No.	CARGO	No.	ABONO
1	A la apertura de libros por el saldo del ejercicio inmediato anterior.	1	Por la cancelación parcial o total de la deuda por parte del deudor avalado.
2	Por la autorización de avales.	2	Al cierre del ejercicio por el saldo deudor de esta cuenta.

SU SALDO REPRESENTA

El valor nominal total de los Avales vigentes otorgados por el Gobierno.

OBSERVACIONES





NUMERO	GENERO	GRUPO	RUBRO	NATURALEZA
7.3.2	Cuentas de Orden Contable	Avales y Garantías	Avales Firmados	Acreedora
RUBRO	Avales Firmados			

No.	CARGO	No.	ABONO
1	Por la cancelación parcial o total de la deuda por parte del deudor avalado.	1	A la apertura de libros por el saldo del ejercicio inmediato anterior.
2	Al cierre del ejercicio por el saldo acreedor de esta cuenta.	2	Por la autorización de avales.

SU SALDO REPRESENTA

El valor nominal total de los Avales vigentes otorgados por el Gobierno.

OBSERVACIONES





NUMERO	GENERO	GRUPO	RUBRO	NATURALEZA
7.3.3	Cuentas de Orden Contable	Avales y Garantías	Fianzas y Garantías Recibidas por Deudas a Cobrar	Deudora
RUBRO	Fianzas y Garantías Recibidas por Deudas a Cobrar			

No.	CARGO	No.	ABONO
1	A la apertura de libros por el saldo del ejercicio inmediato anterior.	1	Por el cumplimiento de las obligaciones por parte del deudor del Gobierno.
2	Por las garantías recibidas de las deudas a cobrar por parte del Gobierno.	2	Al cierre del ejercicio del saldo deudor de esta cuenta.

SU SALDO REPRESENTA

El valor nominal total de las fianzas y garantías vigentes recibidas por el Gobierno, por deudas fiscales y no fiscales a cobrar

OBSERVACIONES





NUMERO	GENERO	GRUPO	RUBRO	NATURALEZA
7.3.4	Cuentas de Orden Contable	Avales y Garantías	Fianzas y Garantías Recibidas	Acreedora
RUBRO	Fianzas y Garantías Recibidas			

No.	CARGO	No.	ABONO
1	Por el cumplimiento de las obligaciones por parte del deudor del Gobierno.	1	A la apertura de libros por el saldo del ejercicio inmediato anterior.
2	Al cierre del ejercicio por el saldo acreedor de esta cuenta.	2	Por las garantías recibidas por deudas a cobrar por parte del Gobierno.

SU SALDO REPRESENTA

El valor nominal total de las fianzas y garantías vigentes recibidas por el Gobierno, por deudas (fiscales y no fiscales) a cobrar.

OBSERVACIONES





NUMERO	GENERO	GRUPO	RUBRO	NATURALEZA
7.3.5	Cuentas de Orden Contable	Avales y Garantías	Fianzas Otorgadas para Respaldar Obligaciones no Fiscales del Gobierno	Deudora
RUBRO	Fianzas Otorgadas para Respaldar Obligaciones no Fiscales del Gobierno			

No.	CARGO	No.	ABONO
1	A la apertura de libros por el saldo del ejercicio inmediato anterior.	1	Por el cumplimiento del gobierno con las obligaciones que dieron origen a las fianzas.
2	Por las fianzas para garantizar el cumplimiento de adquisiciones de bienes inmuebles y muebles.	2	Al cierre del ejercicio por el saldo acreedor de esta cuenta.

SU SALDO REPRESENTA

Es el valor nominal total de las Fianzas otorgadas por obligaciones "no fiscales" del Gobierno.

OBSERVACIONES





NUMERO	GENERO	GRUPO	RUBRO	NATURALEZA
7.3.6	Cuentas de Orden Contable	Avales y Garantías	Fianzas Otorgadas	Acreedora
RUBRO	Fianzas Otorgadas del Gobierno para Respaldo Obligaciones no Fiscales			

No.	CARGO	No.	ABONO
1	Por el cumplimiento de las obligaciones que dieron origen a las fianzas del gobierno	1	A la apertura de libros por el saldo del ejercicio inmediato anterior.
2	Al cierre del ejercicio por el saldo acreedor de esta cuenta.	2	Por las fianzas para garantizar el cumplimiento de adquisiciones de bienes inmuebles y muebles.

SU SALDO REPRESENTA

El valor nominal total de las fianzas vigentes otorgadas por el gobierno.

OBSERVACIONES





NUMERO	GENERO	GRUPO	RUBRO	NATURALEZA
7.4.1	Cuentas de Orden Contable	Juicios	Demandas Judiciales en Proceso de Resolución	Deudora
RUBRO	Demandas Judiciales en Proceso de Resolución			

No.	CARGO	No.	ABONO
1	A la apertura de libros por el saldo del ejercicio inmediato anterior.	1	Por los juicios que derivaron en sentencias judiciales.
2	Por los juicios en contra del Gobierno, en proceso.	2	Al cierre del ejercicio por el saldo deudor de esta cuenta.

SU SALDO REPRESENTA

Los pasivos por litigios judiciales que pueden derivar una obligación de pago.

OBSERVACIONES





NUMERO	GENERO	GRUPO	RUBRO	NATURALEZA
7.4.2	Cuentas de Orden Contable	Juicios	Resoluciones de Demandas en Procesos Judiciales	Acreedora
RUBRO	Resoluciones de Demandas en Procesos Judiciales			

No.	CARGO	No.	ABONO
1	Por los juicios que derivaron en sentencias judiciales.	1	A la apertura de libros por el saldo del ejercicio inmediato anterior.
2	Al cierre del ejercicio por el saldo acreedor de esta cuenta.	2	Por los juicios en contra del Gobierno, en proceso.

SU SALDO REPRESENTA

Los pasivos por litigios judiciales que pueden derivar una obligación de pago.

OBSERVACIONES





NUMERO	GENERO	GRUPO	RUBRO	NATURALEZA
7.5.1	Cuentas de Orden Contable	Inversión Pública	Contratos para Inversión Pública	Deudora
RUBRO	Contratos para Inversión Pública			

No.	CARGO	No.	ABONO
1	A la apertura de libros por el saldo del ejercicio inmediato anterior.	1	Por la cancelación de las inversiones públicas contratadas.
2	Por las inversiones públicas contratadas.	2	Al cierre del ejercicio por el saldo deudor de esta cuenta.

SU SALDO REPRESENTA

Los contratos destinados a obras y proyectos productivos y acciones de fomento.

OBSERVACIONES





NUMERO	GENERO	GRUPO	RUBRO	NATURALEZA
7.5.2	Cuentas de Orden Contable	Inversión Pública	Inversión Pública Contratada	Acreedora
RUBRO	Inversión Pública Contratada			

No.	CARGO	No.	ABONO
1	Por la cancelación de las inversiones públicas contratadas.	1	A la apertura de libros por el saldo del ejercicio inmediato anterior.
1	Al cierre del ejercicio por el saldo acreedor de esta cuenta.	2	Por las inversiones públicas contratadas

SU SALDO REPRESENTA

Los contratos destinados a obras y proyectos productivos y acciones de fomento.

OBSERVACIONES





NUMERO	GENERO	GRUPO	RUBRO	NATURALEZA
7.6.1	Cuentas de Orden Contable	Bienes en Concesionados o en comodato	Bienes Bajo Contrato en Concesión	Deudora
RUBRO	Bienes Bajo Contrato en Concesión			

No.	CARGO	No.	ABONO
1	A la apertura de libros por el saldo del ejercicio inmediato anterior.	1	Por la devolución de los bienes bajo contrato en concesión.
2	Por los bienes bajo contrato en concesionados.	2	Al cierre del ejercicio por el saldo deudor de esta cuenta.

SU SALDO REPRESENTA

Los bienes recibidos bajo contrato de concesión.

OBSERVACIONES





NUMERO	GENERO	GRUPO	RUBRO	NATURALEZA
7.6.2	Cuentas de Orden Contable	Contrato de Concesión por bienes	Contrato de Concesión por Bienes	Acreedora
RUBRO	Contrato de Concesión por Bienes			

No.	CARGO	No.	ABONO
1	Por la devolución de los bienes bajo contrato en concesión.	1	A la apertura de libros por el saldo del ejercicio inmediato anterior.
2	Al cierre del ejercicio por el saldo acreedor de esta cuenta.	2	De los bienes bajo contrato en concesionados.

SU SALDO REPRESENTA

Los bienes recibidos bajo contrato de concesión.

OBSERVACIONES





NUMERO	GENERO	GRUPO	RUBRO	NATURALEZA
7.6.3	Cuentas de Orden Contable	Bienes Bajo Contrato en Comodato	Bienes Bajo Contrato en Comodato	Deudora
RUBRO	Bienes Bajo Contrato en Comodato			

Naturaleza de la Cuenta Reformado 06-01-2024

No.	CARGO	No.	ABONO
1	A la apertura de libros por el saldo del ejercicio inmediato anterior.	1	Por la devolución de los bienes bajo contrato en comodato.
2	Por los bienes bajo contrato en comodato.	2	Al cierre del ejercicio por el saldo deudor de esta cuenta.

SU SALDO REPRESENTA

Los bienes recibidos bajo contrato de comodato.

OBSERVACIONES





NUMERO	GENERO	GRUPO	RUBRO	NATURALEZA
7.6.4	Cuentas de Orden Contable	Contrato de Comodato por Bienes	Contrato de Comodato por Bienes	Acreedora
RUBRO	Contrato de Comodato por Bienes			

No.	CARGO	No.	ABONO
1	Por la devolución de los bienes bajo contrato en comodato.	1	A la apertura de libros por el saldo del ejercicio inmediato anterior.
2	Al cierre del ejercicio por el saldo acreedor de esta cuenta.	2	De los bienes bajo contrato en comodato.

SU SALDO REPRESENTA

Los bienes recibidos bajo contrato de comodato.

OBSERVACIONES





NUMERO	GENERO	GRUPO	RUBRO	NATURALEZA
8.1.1	Cuentas de Orden Presupuestarias	Ley de Ingresos	Ley de Ingresos Estimada	Deudora
RUBRO	Ley de Ingresos Estimada			

No.	CARGO	No.	ABONO
1	Por la Ley de Ingresos Estimada.	1	Por la Ley de Ingresos por Ejecutar no devengada.
		2	Por el cierre presupuestario del ejercicio con Superávit Financiero.
		3	Por el cierre presupuestario del ejercicio con Déficit Financiero.
SU SALDO REPRESENTA El importe que se aprueba anualmente en la Ley de Ingresos, e incluyen los impuestos, cuotas y aportaciones de seguridad social, contribuciones de mejoras, derechos, productos, aprovechamientos, ingresos por venta de bienes y prestación de servicios, participaciones, aportaciones, convenios, incentivos derivados de la colaboración fiscal, fondos distintos de aportaciones, transferencias, asignaciones, subsidios y subvenciones, pensiones y jubilaciones, ingresos derivados de financiamientos, y otros ingresos.			
OBSERVACIONES			





NUMERO	GENERO	GRUPO	RUBRO	NATURALEZA
8.1.2	Cuentas de Orden Presupuestarias	Ley de Ingresos	Ley de Ingresos por Ejecutar	Acreedora
RUBRO	Ley de Ingresos por Ejecutar			

Reforma 06-01-2024

No.	CARGO	No.	ABONO
1	Por las modificaciones negativas a la estimación de la Ley de Ingresos.	1	Por la Ley de Ingresos Estimada.
2	Por la clasificación de ingresos devengados, previamente recaudados, por concepto de:	2	Por las modificaciones positivas a la estimación de la Ley de Ingresos.
	- Impuestos	3	Por la autorización de la devolución de:
	- Cuotas y Aportaciones de Seguridad Social		- Impuestos
	- Contribuciones de Mejoras		- Cuotas y Aportaciones de Seguridad Social
	- Derechos		- Contribuciones de Mejoras
	- Productos		- Derechos
	- Aprovechamientos		- Productos
			- Aprovechamientos
3	Por el devengado de contribuciones, productos y aprovechamientos determinables y/o autodeterminables de:	4	Por las contribuciones, productos y aprovechamientos compensados de:
	- Impuestos		- Impuestos
	- Cuotas y Aportaciones de Seguridad Social		- Cuotas y Aportaciones de Seguridad Social
	- Contribuciones de Mejoras		- Contribuciones de Mejoras
	- Derechos		- Derechos
	- Productos		- Productos
	- Aprovechamientos		- Aprovechamientos
4	Por las contribuciones, productos y aprovechamientos compensados de:	5	Por la devolución de los bienes derivados de embargos, decomisos, aseguramientos y dación en pago de:
	- Impuestos		- Cuotas y Aportaciones de Seguridad Social
	- Cuotas y Aportaciones de Seguridad Social	6	Por la autorización del reintegro a la Tesorería de ingresos de intereses generados en las cuentas bancarias productivas de los entes públicos, en términos de las disposiciones aplicables.
	- Contribuciones de Mejoras		
	- Derechos		
	- Productos		
	- Aprovechamientos		
5	Por el devengado al formalizarse el convenio de pago en parcialidades o diferido de contribuciones (incluye los accesorios determinados) de:	7	Por la autorización de la devolución de los ingresos por venta de bienes y prestación de servicios.
	- Impuestos	8	Por la devolución de la diferencia negativa resultante del ajuste a las participaciones, derivado de la aplicación de la constancia de participaciones o documento equivalente.
	- Cuotas y Aportaciones de Seguridad Social		
	- Derechos		
6	Por el devengado al formalizarse la resolución judicial definitiva por incumplimiento de pago de contribuciones, productos y aprovechamientos (incluye los accesorios determinados) de:	9	Por la autorización de la devolución de ingresos de:
	- Impuestos		- Aportaciones
	- Cuotas y Aportaciones de Seguridad Social		- Convenios
	- Derechos		- Transferencias y Asignaciones
			- Subsidios y Subvenciones





NUMERO	GENERO	GRUPO	RUBRO	NATURALEZA
8.1.2	Cuentas de Orden Presupuestarias	Ley de Ingresos	Ley de Ingresos por Ejecutar	Acreedora
RUBRO	Ley de Ingresos por Ejecutar			

Reforma 06-01-2024

No.	CARGO	No.	ABONO
7	Por el devengo por deudores morosos por incumplimiento de pago de contribuciones, productos y aprovechamientos (incluye los accesorios determinados) de: <ul style="list-style-type: none"> - Impuestos - Cuotas y Aportaciones de Seguridad Social - Derechos 	10	Por la autorización del reintegro a la Tesorería, en términos de las disposiciones aplicables de ingresos de: <ul style="list-style-type: none"> - Aportaciones - Convenios - Fondos Distintos de Aportaciones - Transferencias y Asignaciones - Subsidios y Subvenciones - Pensiones y Jubilaciones
8	Por el devengado por el reconocimiento de ingresos de intereses generados en las cuentas bancarias productivas de los entes públicos, en términos de las disposiciones aplicables.	11	Por la Ley de Ingresos devengada no recaudada.
9	Por el devengado al realizarse la venta de bienes y prestación de servicios, incluye Impuesto al Valor Agregado.	12	Por el traspaso al cierre del ejercicio de las modificaciones negativas a la Ley de Ingresos.
10	Por el cobro del primer pago de participaciones en las Entidades Federativas y en los Municipios, previo a la recepción de la constancia de participaciones o documento equivalente.		
11	Por la aplicación de ingresos participables recaudados por las Entidades Federativas, una vez recibidas las constancias de participaciones o documento equivalente.		
12	Por el devengado de ingresos por la diferencia positiva resultante del ajuste a las participaciones, derivado de las constancias de participaciones o documento equivalente.		
13	Por el devengado de ingresos de: <ul style="list-style-type: none"> - Aportaciones - Convenios - Fondos Distintos de Aportaciones - Transferencias y Asignaciones - Subsidios y Subvenciones - Pensiones y Jubilaciones - Transferencias del Fondo Mexicano del Petróleo para la Estabilización y el Desarrollo 		
14	Por el devengado de venta de bienes inmuebles, muebles e intangibles a valor en libros, con pérdida o con utilidad y la baja del bien. Reforma 06-01-2024		
15	Por el registro de la utilidad por el devengado de venta de bienes inmuebles, muebles e intangibles. Reforma 06-01-2024		





NUMERO	GENERO	GRUPO	RUBRO	NATURALEZA
8.1.2	Cuentas de Orden Presupuestarias	Ley de Ingresos	Ley de Ingresos por Ejecutar	Acreedora
RUBRO	Ley de Ingresos por Ejecutar			

Reforma 06-01-2024

No.	CARGO	No.	ABONO
16	Por el devengado por otros ingresos que generan recursos de los Poderes Legislativo y Judicial, los Órganos Autónomos y las entidades de la administración pública paraestatal y paramunicipal, por donativos en efectivo, entre otros.		
17	Por la colocación de títulos y valores de la deuda pública interna a la par, sobre la par o bajo la par.		
18	Por el ingreso de fondos de la deuda pública interna y/o externa derivado de la obtención de préstamos.		
19	Por los intereses por la recuperación de los préstamos otorgados.		
20	Por los intereses ganados derivados de la recuperación de recursos al vencimiento de las inversiones financieras.		
21	Por el traspaso al cierre del ejercicio de las modificaciones positivas a la Ley de Ingresos.		
22	Por la Ley de Ingresos por Ejecutar no devengada.		
SU SALDO REPRESENTA Los ingresos estimados incluyendo las modificaciones por ampliaciones y reducciones autorizadas, así como, los ingresos devengados.			
OBSERVACIONES			





NUMERO	GENERO	GRUPO	RUBRO	NATURALEZA
8.1.3	Cuentas de Orden Presupuestarias	Ley de Ingresos	Modificaciones a la Ley de Ingresos Estimada	Deudora /Acreedora
RUBRO	Modificaciones a la Ley de Ingresos Estimada			

No.	CARGO	No.	ABONO
1	Por las modificaciones positivas a la estimación de la Ley de Ingresos.	1	Por las modificaciones negativas a la estimación de la Ley de Ingresos.
2	Por el traspaso al cierre de ejercicio de las modificaciones negativas a la Ley de Ingresos.	2	Por el traspaso al cierre del ejercicio de las modificaciones positivas a la Ley de Ingresos.

SU SALDO REPRESENTA

El importe de los incrementos y decrementos a la Ley de Ingresos Estimada, derivado de las ampliaciones y reducciones autorizadas.

OBSERVACIONES





NUMERO	GENERO	GRUPO	RUBRO	NATURALEZA
8.1.4	Cuentas de Orden Presupuestarias	Ley de Ingresos	Ley de Ingresos Devengada	Acreedora
RUBRO	Ley de Ingresos Devengada			

Reforma 06-01-2024

No.	CARGO	No.	ABONO
1	Por la clasificación de ingresos devengados, previamente recaudados, por concepto de: - Impuestos - Cuotas y Aportaciones de Seguridad Social - Contribuciones de Mejoras - Derechos - Productos - Aprovechamientos	1	Por la clasificación de ingresos devengados, previamente recaudados, por concepto de: - Impuestos - Cuotas y Aportaciones de Seguridad Social - Contribuciones de Mejoras - Derechos - Productos - Aprovechamientos
2	Por la recaudación en efectivo de contribuciones, productos y aprovechamientos determinables y/o autodeterminables, recibidos en la Tesorería y/o auxiliares de la misma de: - Impuestos - Cuotas y Aportaciones de Seguridad Social - Contribuciones de Mejoras - Derechos - Productos - Aprovechamientos	2	Por el devengado de contribuciones, productos y aprovechamientos determinables y/o autodeterminables de: - Impuestos - Cuotas y Aportaciones de Seguridad Social - Contribuciones de Mejoras - Derechos - Productos - Aprovechamientos
3	Por la autorización de la devolución de: - Impuestos - Cuotas y Aportaciones de Seguridad Social - Contribuciones de Mejoras - Derechos - Productos - Aprovechamientos	3	Por el pago de la devolución de: - Impuestos - Cuotas y Aportaciones de Seguridad Social - Contribuciones de Mejoras - Derechos - Productos - Aprovechamientos
4	Por las contribuciones, productos y aprovechamientos compensados de: - Impuestos - Cuotas y Aportaciones de Seguridad Social - Contribuciones de Mejoras - Derechos - Productos - Aprovechamientos	4	Por las contribuciones, productos y aprovechamientos compensados de: - Impuestos - Cuotas y Aportaciones de Seguridad Social - Contribuciones de Mejoras - Derechos - Productos - Aprovechamientos
5	Por la recaudación en efectivo de parcialidades o pago diferido, derivada del convenio formalizado para pago de: - Impuestos - Cuotas y Aportaciones de Seguridad Social - Derechos	5	Por el devengado al formalizarse el convenio de pago en parcialidades o diferido de contribuciones (incluye los accesorios determinados) de: - Impuestos - Cuotas y Aportaciones de Seguridad Social - Derechos
6	Por la recaudación en efectivo de la resolución judicial definitiva por incumplimiento de pago de: - Impuestos - Cuotas y Aportaciones de Seguridad Social - Derechos	6	Por el devengado al formalizarse la resolución judicial definitiva por incumplimiento de pago de contribuciones (incluye los accesorios determinados) de: - Impuestos - Cuotas y Aportaciones de Seguridad Social - Derechos





NUMERO	GENERO	GRUPO	RUBRO	NATURALEZA
8.1.4	Cuentas de Orden Presupuestarias	Ley de Ingresos	Ley de Ingresos Devengada	Acreedora
RUBRO	Ley de Ingresos Devengada			

Reforma 06-01-2024

No.	CARGO	No.	ABONO
7	Por el cobro en especie de la resolución judicial definitiva de: - Impuestos - Cuotas y Aportaciones de Seguridad Social	7	Por la devolución de los bienes derivados de embargos, decomisos, aseguramientos y dación en pago de: - Impuestos
8	Por la devolución de los bienes derivados de embargos, decomisos, aseguramientos y dación en pago de:	8	Por el devengo por deudores morosos por incumplimiento de pago de contribuciones (incluye los accesorios determinados) de: - Impuestos - Cuotas y Aportaciones de Seguridad Social - Derechos
9	Por la recaudación en efectivo por deudores morosos por incumplimiento del pago de: - Impuestos - Cuotas y Aportaciones de Seguridad Social - Derechos	9	Por el devengado por el reconocimiento de ingresos de intereses generados en las cuentas bancarias productivas de los entes públicos, en términos de las disposiciones aplicables.
10	Por el devengado por el reconocimiento de ingresos de intereses generados en las cuentas bancarias productivas de los entes públicos, en términos de las disposiciones aplicables.	10	Por el pago del reintegro a la Tesorería de ingresos de intereses generados en las cuentas bancarias productivas de los entes públicos, en términos de las disposiciones aplicables.
11	Por la autorización del reintegro a la Tesorería de ingresos de intereses generados en las cuentas bancarias productivas de los entes públicos, en términos de las disposiciones aplicables.	11	Por el devengado al realizarse la venta de bienes y prestación de servicios, incluye Impuesto al Valor Agregado.
12	Por el cobro de ingresos por venta de bienes y prestación de servicios.	12	Por el pago de la devolución de los ingresos por venta de bienes y prestación de servicios.
13	Por la autorización de la devolución de los ingresos por venta de bienes y prestación de servicios.	13	Por el cobro del primer pago de participaciones en las Entidades Federativas y en los Municipios, previo a la recepción de la constancia de participaciones o documento equivalente.
14	Por el cobro del primer pago de participaciones en las Entidades Federativas y en los Municipios, previo a la recepción de la constancia de participaciones o documento equivalente.	14	Por la aplicación de ingresos participables recaudados por las Entidades Federativas, una vez recibidas las constancias de participaciones o documento equivalente.
15	Por la aplicación de ingresos participables recaudados por las Entidades Federativas, una vez recibidas las constancias de participaciones o documento equivalente.	15	Por el devengado de ingresos por la diferencia positiva resultante del ajuste a las participaciones, derivado de las constancias de participaciones o documento equivalente.
16	Por el cobro de la diferencia positiva resultante del ajuste a las participaciones, derivado de las constancias de participaciones o documento equivalente.	16	Por la devolución de la diferencia negativa resultante del ajuste a las participaciones, derivado de la aplicación de la constancia de participaciones o documento equivalente.





NUMERO	GENERO	GRUPO	RUBRO	NATURALEZA
8.1.4	Cuentas de Orden Presupuestarias	Ley de Ingresos	Ley de Ingresos Devengada	Acreedora
RUBRO	Ley de Ingresos Devengada			

Reforma 06-01-2024

No.	CARGO	No.	ABONO
17	Por la devolución de la diferencia negativa resultante del ajuste a las participaciones, derivado de la aplicación de la constancia de participaciones o documento equivalente.	17	Por el devengado de ingresos de:
18	Por el cobro de ingresos de:		- Aportaciones
	- Aportaciones		- Convenios
	- Convenios		- Fondos Distintos de Aportaciones
	- Fondos Distintos de Aportaciones		- Transferencias Asignaciones
	- Transferencias Asignaciones		- Subsidios y Subvenciones
	- Subsidios y Subvenciones		- Pensiones y Jubilaciones
	- Pensiones y Jubilaciones		- Transferencias del Fondo Mexicano del Petróleo para la Estabilización y el Desarrollo
	- Transferencias del Fondo Mexicano del Petróleo para la Estabilización y el Desarrollo		
19	Por la autorización de la devolución de ingresos de:	18	Por el pago de la devolución de ingresos de:
	- Aportaciones		- Aportaciones
	- Convenios		- Convenios
	- Transferencias y Asignaciones		- Transferencias y Asignaciones
	- Subsidios y Subvenciones		- Subsidios y Subvenciones
20	Por la autorización del reintegro a la Tesorería, en términos de las disposiciones aplicables de ingresos de:	19	Por el pago del reintegro a la Tesorería, en términos de las disposiciones aplicables de ingresos de:
	- Aportaciones		- Aportaciones
	- Convenios		- Convenios
	- Fondos Distintos de Aportaciones		- Fondos Distintos de Aportaciones
	- Transferencias y Asignaciones		- Transferencias y Asignaciones
	- Subsidios y Subvenciones		- Subsidios y Subvenciones
	- Pensiones y Jubilaciones		- Pensiones y Jubilaciones
21	Por el cobro de venta de bienes inmuebles, muebles e intangibles. Reforma 06-01-2024	20	Por el devengado de venta de bienes inmuebles, muebles e intangibles a valor en libros, con pérdida o con utilidad y la baja del bien. Reforma 06-01-2024
22	Por el cobro de otros ingresos que generan recursos de los Poderes Legislativo y Judicial, los Órganos Autónomos y las entidades de la administración pública paraestatal y paramunicipal, por donativos en efectivo, entre otros.	21	Por el registro de la utilidad por el devengado de venta de bienes inmuebles, muebles e intangibles. Reforma 06-01-2024
23	Por la colocación de títulos y valores de la deuda pública interna a la par, sobre la par o bajo la par.	22	Por el devengado por otros ingresos que generan recursos de los Poderes Legislativo y Judicial, los Órganos Autónomos y las entidades de la administración pública paraestatal y paramunicipal, por donativos en efectivo, entre otros.





NUMERO	GENERO	GRUPO	RUBRO	NATURALEZA
8.1.4	Cuentas de Orden Presupuestarias	Ley de Ingresos	Ley de Ingresos Devengada	Acreedora
RUBRO	Ley de Ingresos Devengada			

Reforma 06-01-2024

No.	CARGO	No.	ABONO
24	Por el ingreso de fondos de la deuda pública interna y/o externa derivado de la obtención de préstamos.	23	Por la colocación de títulos y valores de la deuda pública interna a la par, sobre la par o bajo la par.
25	Por los intereses por la recuperación de los préstamos otorgados.	24	Por el ingreso de fondos de la deuda pública interna y/o externa derivado de la obtención de préstamos.
26	Por los intereses ganados derivados de la recuperación de recursos al vencimiento de las inversiones financieras.	25	Por los intereses por la recuperación de los préstamos otorgados.
27	Por la Ley de Ingresos devengada no recaudada.	26	Por los intereses ganados derivados de la recuperación de recursos al vencimiento de las inversiones financieras.

SU SALDO REPRESENTA

Los derechos de cobro de los impuestos, cuotas y aportaciones de seguridad social, contribuciones de mejoras, derechos, productos, aprovechamientos, ingresos por venta de bienes y prestación de servicios, participaciones, aportaciones, convenios, incentivos derivados de la colaboración fiscal, fondos distintos de aportaciones, transferencias, asignaciones, subsidios y subvenciones, pensiones y jubilaciones, ingresos derivados de financiamientos, y otros ingresos. En el caso de resoluciones en firme (definitivas) y pago en parcialidades se deberán reconocer y registrar cuando ocurre la notificación de la resolución y/o en la firma del convenio de pago en parcialidades, respectivamente. Su saldo representa la Ley de Ingresos Devengada pendiente de recaudar.

OBSERVACIONES





NUMERO	GENERO	GRUPO	RUBRO	NATURALEZA
8.1.5	Cuentas de Orden Presupuestarias	Ley de Ingresos	Ley de Ingresos Recaudada	Acreedora
RUBRO	Ley de Ingresos Recaudada			

Reforma 06-01-2024

No.	CARGO	No.	ABONO
1	Por el pago de la devolución de: - Impuestos - Cuotas y Aportaciones de Seguridad Social - Contribuciones de Mejoras - Derechos - Productos - Aprovechamientos	1	Por la clasificación de ingresos devengados, previamente recaudados, por concepto de: - Impuestos - Cuotas y Aportaciones de Seguridad Social - Contribuciones de Mejoras - Derechos - Productos - Aprovechamientos
2	Por las contribuciones, productos y aprovechamientos compensados de: - Impuestos - Cuotas y Aportaciones de Seguridad Social - Contribuciones de Mejoras - Derechos - Productos - Aprovechamientos	2	Por la recaudación en efectivo de contribuciones, productos y aprovechamientos determinables y/o autodeterminables, recibidos en la Tesorería y/o auxiliares de la misma de: - Impuestos - Cuotas y Aportaciones de Seguridad Social - Contribuciones de Mejoras - Derechos - Productos - Aprovechamientos
3	Por la devolución de los bienes derivados de embargos, decomisos, aseguramientos y dación en pago de: - Impuestos	3	Por las contribuciones, productos y aprovechamientos compensados de: - Impuestos - Cuotas y Aportaciones de Seguridad Social - Contribuciones de Mejoras - Derechos - Productos - Aprovechamientos
4	Por el pago del reintegro a la Tesorería de ingresos de intereses generados en las cuentas bancarias productivas de los entes públicos, en términos de las disposiciones aplicables.	4	Por la recaudación en efectivo de parcialidades o pago diferido, derivada del convenio formalizado para pago de: - Impuestos - Cuotas y Aportaciones de Seguridad Social - Derechos
5	Por el pago de la devolución de los ingresos por venta de bienes y prestación de servicios.	5	Por la recaudación en efectivo de la resolución judicial definitiva por incumplimiento de pago de: - Impuestos - Cuotas y Aportaciones de Seguridad Social - Derechos
6	Por la devolución de la diferencia negativa resultante del ajuste a las participaciones, derivado de la aplicación de la constancia de participaciones o documento equivalente.		
7	Por el pago de la devolución de ingresos de: - Aportaciones - Convenios - Transferencias y Asignaciones - Subsidios y Subvenciones		





NUMERO	GENERO	GRUPO	RUBRO	NATURALEZA
8.1.5	Cuentas de Orden Presupuestarias	Ley de Ingresos	Ley de Ingresos Recaudada	Acreedora
RUBRO	Ley de Ingresos Recaudada			

Reforma 06-01-2024

No.	CARGO	No.	ABONO
8	Por el pago del reintegro a la Tesorería, en términos de las disposiciones aplicables de ingresos de: <ul style="list-style-type: none"> - Aportaciones - Convenios - Fondos Distintos de Aportaciones - Transferencias y Asignaciones - Subsidios y Subvenciones - Pensiones y Jubilaciones 	6	Por el cobro en especie de la resolución judicial definitiva de: <ul style="list-style-type: none"> - Impuestos - Cuotas y Aportaciones de Seguridad Social
		7	Por la recaudación en efectivo por deudores morosos por incumplimiento de pago de: <ul style="list-style-type: none"> - Impuestos - Cuotas y Aportaciones de Seguridad Social - Derechos
9	Por el Asiento Final de acuerdo con la Ley de Presupuesto (Superávit Financiero) / (Déficit Financiero).	8	Por el devengado por el reconocimiento de ingresos de intereses generados en las cuentas bancarias productivas de los entes públicos, en términos de las disposiciones aplicables.
		9	Por el cobro de ingresos por venta de bienes y prestación de servicios.
		10	Por el cobro del primer pago de participaciones en las Entidades Federativas y en los Municipios, previo a la recepción de la constancia de participaciones o documento equivalente.
		11	Por la aplicación de ingresos participables recaudados por las Entidades Federativas, una vez recibidas las constancias de participaciones o documento equivalente.
		12	Por el cobro de la diferencia positiva resultante del ajuste a las participaciones, derivado de las constancias de participaciones o documento equivalente.
		13	Por el cobro de ingresos de: <ul style="list-style-type: none"> - Aportaciones - Convenios - Fondos Distintos de Aportaciones - Transferencias Asignaciones - Subsidios y Subvenciones - Pensiones y Jubilaciones - Transferencias del Fondo Mexicano del Petróleo para la Estabilización y el Desarrollo





NUMERO	GENERO	GRUPO	RUBRO	NATURALEZA
8.1.5	Cuentas de Orden Presupuestarias	Ley de Ingresos	Ley de Ingresos Recaudada	Acreedora
RUBRO	Ley de Ingresos Recaudada			

Reforma 06-01-2024

No.	CARGO	No.	ABONO
		14	Por el cobro de venta de bienes inmuebles, muebles e intangibles. Reforma 06-01-2024
		15	Por el cobro de otros ingresos que generan recursos de los Poderes Legislativo y Judicial, los Órganos Autónomos y las entidades de la administración pública paraestatal y paramunicipal, por donativos en efectivo, entre otros.
		16	Por la colocación de títulos y valores de la deuda pública interna a la par, sobre la par o bajo la par.
		17	Por el ingreso de fondos de la deuda pública interna y/o externa derivado de la obtención de préstamos.
		18	Por los intereses por la recuperación de los préstamos otorgados.
		19	Por los intereses ganados derivados de la recuperación de recursos al vencimiento de las inversiones financieras.

SU SALDO REPRESENTA

El cobro en efectivo o por cualquier otro medio de pago de los impuestos, cuotas y aportaciones de seguridad social, contribuciones de mejoras, derechos, productos, aprovechamientos, ingresos por venta de bienes y prestación de servicios, participaciones, aportaciones, convenios, incentivos derivados de la colaboración fiscal, fondos distintos de aportaciones, transferencias, asignaciones, subsidios y subvenciones, pensiones y jubilaciones, ingresos derivados de financiamientos, y de otros ingresos.

OBSERVACIONES





NUMERO	GENERO	GRUPO	RUBRO	NATURALEZA
8.2.1	Cuentas de Orden Presupuestarias	Presupuesto de Egresos	Presupuesto de Egresos Aprobado	Acreedora
RUBRO	Presupuesto de Egresos Aprobado			

No.	CARGO	No.	ABONO
1	Por las reducciones liquidadas al presupuesto original autorizado que se realicen en el ejercicio	1	Por el presupuesto de egresos aprobado.
2	Del traspaso del saldo deudor de la cuenta 8.2.2 Presupuesto de Egresos por Ejercer.		
3	Por el saldo acreedor de esta cuenta para el cierre contable.		

SU SALDO REPRESENTA

El importe de las asignaciones presupuestarias que se autorizan mediante el Presupuesto de Egresos.

OBSERVACIONES





NUMERO	GENERO	GRUPO	RUBRO	NATURALEZA
8.2.2	Cuentas de Orden Presupuestarias	Presupuesto de Egresos	Presupuesto de Egresos por Ejercer	Deudora
RUBRO	Presupuesto de Egresos por Ejercer			

No.	CARGO	No.	ABONO
1	Por el presupuesto de egresos aprobado.	1	Por las reducciones liquidas al presupuesto aprobado.
2	Por las ampliaciones/adiciones liquidas al presupuesto aprobado.	2	Por las reducciones compensadas al presupuesto aprobado.
3	Por las ampliaciones/adiciones compensadas al presupuesto aprobado.	3	Por el presupuesto comprometido.
4	Del traspaso al cierre del ejercicio del saldo deudor de la cuenta a la 8.2.4 Presupuesto de Egresos Comprometido.	4	Por el traspaso del saldo deudor de la cuenta 8.2.3 Modificaciones al Presupuesto de Egresos Aprobado.
5	Por el traspaso del saldo acreedor de la cuenta 8.2.3 Modificaciones al Presupuesto de Egresos Aprobado.	5	Por el traspaso del saldo deudor de esta cuenta a la 8.2.1 Presupuesto de Egresos Aprobado.

SU SALDO REPRESENTA

El Presupuesto de Egresos autorizado para gastar con las adecuaciones presupuestarias realizadas menos el presupuesto comprometido. Su saldo representa el Presupuesto de Egresos por Comprometer.

OBSERVACIONES





NUMERO	GENERO	GRUPO	RUBRO	NATURALEZA
8.2.3	Cuentas de Orden Presupuestarias	Presupuesto de Egresos	Presupuesto Modificado	Deudora /Acreedora
RUBRO	Modificaciones al Presupuesto de Egresos Aprobado			

No.	CARGO	No.	ABONO
1	Por las reducciones liquidadas al presupuesto autorizado aprobado.	1	Por las ampliaciones/adiciones liquidadas al presupuesto aprobado.
2	Por las reducciones compensadas al presupuesto aprobado.	2	Por las ampliaciones/adiciones compensadas al presupuesto aprobado.
3	Por el traspaso al cierre del ejercicio del saldo acreedor de esta cuenta a la 8.2.2 Presupuesto de Egresos por Ejercer.	3	Por el traspaso al cierre del ejercicio del saldo deudor de esta cuenta a la 8.2.2 Presupuesto de Egresos por Ejercer.

SU SALDO REPRESENTA

El importe de los incrementos y decrementos al Presupuesto de Egresos Aprobado, derivado de las ampliaciones y reducciones autorizadas.

OBSERVACIONES





NUMERO	GENERO	GRUPO	RUBRO	NATURALEZA
8.2.4	Cuentas de Orden Presupuestarias	Presupuesto de Egresos	Presupuesto de Egresos Comprometido	Deudora
RUBRO	Presupuesto de Egresos Comprometido			

No.	CARGO	No.	ABONO
1	Por el registro del presupuesto comprometido.	1	Por el devengado por:
2	Por la devolución de Materiales y suministros con reintegro		<ul style="list-style-type: none"> - Gastos por servicios personales (nómina, honorarios, otros servicios personales y retenciones) - Cuotas y Aportaciones Patronales - Adquisición de materiales y suministros - Servicios generales - Transferencias internas y asignaciones al sector público - Transferencias al resto del sector público - Subsidios y subvenciones - Ayudas sociales - Pensiones y jubilaciones - Transferencias a fideicomisos, mandatos y contratos análogos - Transferencias al exterior - Adquisición de mobiliario y equipo de administración - Adquisición de mobiliario y equipo educacional y recreativo - Adquisición de equipo e instrumental médico y de laboratorio - Adquisición de vehículos y equipo de transporte - Adquisición de equipo de defensa y seguridad - Adquisición de maquinaria, otros equipos y herramientas - Adquisición de activos biológicos - Adquisición de bienes inmuebles - Adquisición de activos intangibles - Obras públicas en bienes de dominio público y propio - Proyectos productivos y acciones de fomento - Participaciones y aportaciones de capital. - Compra de títulos y valores - Concesión de préstamos - Inversiones en Fideicomisos mandatos y otros análogos - Participaciones - Aportaciones - Convenios - Amortización de la deuda pública - Intereses, comisiones y otros gastos de la Deuda Pública - Costos de cobertura - Apoyos financieros
		2	Por el devengado de:
			<ul style="list-style-type: none"> - Anticipos a proveedores por la adquisición de bienes y contratación de servicios - Anticipos a proveedores de bienes inmuebles, muebles e intangibles - Anticipos a contratistas.
		3	Por el traspaso al cierre del ejercicio del saldo deudor de esta cuenta a la 8.2.2 Presupuesto de Egresos por Ejercer.

SU SALDO REPRESENTA

El monto de las aprobaciones por autoridad competente de actos administrativos, u otros instrumentos jurídicos que formalizan una relación jurídica con terceros para la adquisición de bienes y servicios o ejecución de obras. En el caso de las obras a ejecutarse o de bienes y servicios a recibirse durante varios ejercicios, el compromiso refleja la parte que se ejecutará o recibirá, durante cada ejercicio. Su saldo representa el Presupuesto de Egresos Comprometido pendiente de devengar.

OBSERVACIONES





NUMERO	GENERO	GRUPO	RUBRO	NATURALEZA
8.2.5	Cuentas de Orden Presupuestarias	Presupuesto de Egresos	Presupuesto de Egresos Devengado	Deudora
RUBRO	Presupuesto de Egresos Devengado			

No.	CARGO	No.	ABONO
1	<p>Por el devengado por:</p> <ul style="list-style-type: none"> - Gastos por servicios personales (nómina, honorarios, otros servicios personales y retenciones) - Cuotas y Aportaciones Patronales - Adquisición de materiales y suministros - Servicios generales - Transferencias internas y asignaciones al sector público - Transferencias al resto del sector público - Subsidios y subvenciones - Ayudas sociales - Pensiones y jubilaciones - Transferencias a fideicomisos, mandatos y contratos análogos - Transferencias al exterior - Adquisición de mobiliario y equipo de administración - Adquisición de mobiliario y equipo educacional y recreativo - Adquisición de equipo e instrumental médico y de laboratorio - Adquisición de vehículos y equipo de transporte - Adquisición de equipo de defensa y seguridad - Adquisición de maquinaria, otros equipos y herramientas - Adquisición de activos biológicos - Adquisición de bienes inmuebles - Adquisición de activos intangibles - Obras públicas en bienes de dominio público y propio - Proyectos productivos y acciones de fomento - Participaciones y aportaciones de capital. - Compra de títulos y valores 	1	<p>Por la expedición de la cuenta por liquidar certificada para el pago de:</p> <ul style="list-style-type: none"> - Gastos por servicios personales (nómina, honorarios, otros servicios personales y retenciones) - Cuotas y Aportaciones Patronales - Adquisición de materiales y suministros - Servicios generales - Transferencias internas y asignaciones al sector público - Transferencias al resto del sector público - Subsidios y subvenciones - Ayudas sociales - Pensiones y jubilaciones - Transferencias a fideicomisos, mandatos y contratos análogos - Transferencias al exterior - Adquisición de mobiliario y equipo de administración - Adquisición de mobiliario y equipo educacional y recreativo - Adquisición de equipo e instrumental médico y de laboratorio - Adquisición de vehículos y equipo de transporte - Adquisición de equipo de defensa y seguridad - Adquisición de maquinaria, otros equipos y herramientas - Adquisición de activos biológicos - Adquisición de bienes inmuebles - Adquisición de activos intangibles - Obras públicas en bienes de dominio público y propio - Proyectos productivos y acciones de fomento - Participaciones y aportaciones de capital. - Compra de títulos y valores





NUMERO	GENERO	GRUPO	RUBRO	NATURALEZA
8.2.5	Cuentas de Orden Presupuestarias	Presupuesto de Egresos	Presupuesto de Egresos Devengado	Deudora
RUBRO	Presupuesto de Egresos Devengado			

No.	CARGO	No.	ABONO
	<ul style="list-style-type: none"> - Concesión de prestamos - Inversiones en Fideicomisos mandatos y otros análogos - Participaciones - Aportaciones - Convenios - Amortización de la deuda pública - Intereses, comisiones y otros gastos de la Deuda Pública - Costos de cobertura - Apoyos financieros 		<ul style="list-style-type: none"> - Concesión de prestamos - Inversiones en Fideicomisos mandatos y otros análogos - Participaciones - Aportaciones - Convenios - Amortización de la deuda pública - Intereses, comisiones y otros gastos de la Deuda Pública - Costos de cobertura - Apoyos financieros - Anticipos a proveedores por la adquisición de bienes y contratación de servicios - Anticipos a proveedores de bienes inmuebles, muebles e intangibles - Anticipos a contratistas.
2	Por el devengado por: <ul style="list-style-type: none"> - Anticipos a proveedores por la adquisición de bienes y contratación de servicios - Anticipos a proveedores de bienes inmuebles, muebles e intangibles - Anticipos a contratistas. 	2	Por la expedición de la cuenta por liquidar certificada para el pago de: <ul style="list-style-type: none"> - Anticipos a proveedores por la adquisición de bienes y contratación de servicios - Anticipos a proveedores de bienes inmuebles, muebles e intangibles - Anticipos a contratistas.
3	Por la devolución de Materiales y suministros con reintegro.	3	Por la devolución de Materiales y suministros con reintegro.
		4	Por el traspaso al cierre del ejercicio del saldo deudor de esta a la 9.3 Adeudos de Ejercicios Fiscales Anteriores.

SU SALDO REPRESENTA

El monto de los reconocimientos de las obligaciones de pago a favor de terceros por la recepción de conformidad de bienes, servicios y obras oportunamente contratados; así como de las obligaciones que derivan de tratados, leyes, decretos, resoluciones y sentencias definitivas. Su saldo representa el Presupuesto de Egresos Devengado pendiente de ejercer.

OBSERVACIONES





NUMERO	GENERO	GRUPO	RUBRO	NATURALEZA
8.2.6	Cuentas de Orden Presupuestarias	Presupuesto de Egresos	Presupuesto de Egresos Ejercido	Deudora
RUBRO	Presupuesto de Egresos Ejercido			

No.	CARGO	No.	ABONO
1	<p>Por la expedición de la cuenta por liquidar certificada para el pago de:</p> <ul style="list-style-type: none"> - Gastos por servicios personales (nómina, honorarios, otros servicios personales y retenciones) - Cuotas y Aportaciones Patronales - Adquisición de materiales y suministros - Servicios generales - Transferencias internas y asignaciones al sector público - Transferencias al resto del sector público - Subsidios y subvenciones - Ayudas sociales - Pensiones y jubilaciones - Transferencias a fideicomisos, mandatos y contratos análogos - Transferencias al exterior - Adquisición de mobiliario y equipo de administración - Adquisición de mobiliario y equipo educacional y recreativo - Adquisición de equipo e instrumental médico y de laboratorio - Adquisición de vehículos y equipo de transporte - Adquisición de equipo de defensa y seguridad - Adquisición de maquinaria, otros equipos y herramientas - Adquisición de activos biológicos - Adquisición de bienes inmuebles - Adquisición de activos intangibles - Obras públicas en bienes de dominio público y propio - Proyectos productivos y acciones de fomento - Participaciones y aportaciones de capital. - Compra de títulos y valores 	1	<p>Por el pago de:</p> <ul style="list-style-type: none"> - Gastos por servicios personales (nómina, honorarios, otros servicios personales y retenciones) - Cuotas y Aportaciones Patronales - Adquisición de materiales y suministros - Servicios generales - Transferencias internas y asignaciones al sector público - Transferencias al resto del sector público - Subsidios y subvenciones - Ayudas sociales - Pensiones y jubilaciones - Transferencias a fideicomisos, mandatos y contratos análogos - Transferencias al exterior - Adquisición de mobiliario y equipo de administración - Adquisición de mobiliario y equipo educacional y recreativo - Adquisición de equipo e instrumental médico y de laboratorio - Adquisición de vehículos y equipo de transporte - Adquisición de equipo de defensa y seguridad - Adquisición de maquinaria, otros equipos y herramientas - Adquisición de activos biológicos - Adquisición de bienes inmuebles - Adquisición de activos intangibles - Obras públicas en bienes de dominio público y propio - Proyectos productivos y acciones de fomento





NUMERO	GENERO	GRUPO	RUBRO	NATURALEZA
8.2.6	Cuentas de Orden Presupuestarias	Presupuesto de Egresos	Presupuesto de Egresos Ejercido	Deudora
RUBRO	Presupuesto de Egresos Ejercido			

No.	CARGO	No.	ABONO
	<ul style="list-style-type: none"> - Concesión de prestamos - Inversiones en Fideicomisos mandatos y otros análogos - Participaciones - Aportaciones - Convenios - Amortización de la deuda pública - Intereses, comisiones y otros gastos de la Deuda Pública - Costos de cobertura - Apoyos financieros 		<ul style="list-style-type: none"> - Participaciones y aportaciones de capital. - Compra de títulos y valores - Concesión de prestamos - Inversiones en Fideicomisos mandatos y otros análogos - Participaciones - Aportaciones - Convenios - Amortización de la deuda pública - Intereses, comisiones y otros gastos de la Deuda Pública - Costos de cobertura - Apoyos financieros
2	Por la expedición de la cuenta por liquidar certificada para el pago de: <ul style="list-style-type: none"> - Anticipos a proveedores por la adquisición de bienes y contratación de servicios - Anticipos a proveedores de bienes inmuebles, muebles e intangibles - Anticipos a contratistas. 	2	Por el pago de: <ul style="list-style-type: none"> - Anticipos a proveedores por la adquisición de bienes y contratación de servicios - Anticipos a proveedores de bienes inmuebles, muebles e intangibles - Anticipos a contratistas.
3	Por la devolución de Materiales y suministros con reintegro	3	Por la devolución de Materiales y suministros con reintegro
		4	Por el traspaso al cierre del ejercicio del saldo deudor de esta a la 9.3 Adeudos de Ejercicios Fiscales Anteriores.

SU SALDO REPRESENTA

El monto de la emisión de las cuentas por liquidar certificadas o documentos equivalentes debidamente aprobados por la autoridad competente. Su saldo representa el Presupuesto de Egresos Ejercido pendiente de pagar.

OBSERVACIONES





NUMERO	GENERO	GRUPO	RUBRO	NATURALEZA
8.2.7	Cuentas de Orden Presupuestarias	Presupuesto de Egresos	Presupuesto de Egresos Ejercido	Deudora
RUBRO	Presupuesto de Egresos Pagado			

Reforma 06-01-2024

No.	CARGO	No.	ABONO
1	Por el pago de: <ul style="list-style-type: none"> - Gastos por servicios personales (nómina, honorarios, otros servicios personales y retenciones) - Cuotas y Aportaciones Patronales - Adquisición de materiales y suministros - Servicios generales - Transferencias internas y asignaciones al sector público - Transferencias al resto del sector público - Subsidios y subvenciones - Ayudas sociales - Pensiones y jubilaciones - Transferencias a fideicomisos, mandatos y contratos análogos - Transferencias al exterior - Adquisición de mobiliario y equipo de administración - Adquisición de mobiliario y equipo educacional y recreativo - Adquisición de equipo e instrumental médico y de laboratorio - Adquisición de vehículos y equipo de transporte - Adquisición de equipo de defensa y seguridad - Adquisición de maquinaria, otros equipos y herramientas - Adquisición de activos biológicos - Adquisición de bienes inmuebles - Adquisición de activos intangibles - Obras públicas en bienes de dominio público y propio - Proyectos productivos y acciones de fomento - Compra de títulos y valores - Concesión de prestamos - Inversiones en Fideicomisos mandatos y otros análogos - Participaciones - Aportaciones - Convenios - Amortización de la deuda pública - Intereses, comisiones y otros gastos de la Deuda Pública - Costos de cobertura - Apoyos financieros 	1	Por la devolución de Materiales y suministros.
		2	Por la devolución de Materiales y suministros con reintegro
		3	Por el registro del saldo deudor de esta cuenta para la determinación del superávit o déficit presupuestario.
2	Por el pago de: <ul style="list-style-type: none"> - Anticipos a proveedores por la adquisición de bienes y contratación de servicios - Anticipos a proveedores de bienes inmuebles, muebles e intangibles - Anticipos a contratistas. 		
	Cambio de numeración 06-01-2024		
3	Por la devolución de Materiales y suministros con reintegro Adición de numeración 06-01-2024		

SU SALDO REPRESENTA

La cancelación total o parcial de las obligaciones de pago, que se concreta mediante el desembolso de efectivo o por cualquier otro medio de pago.

OBSERVACIONES





NUMERO	GENERO	GRUPO		NATURALEZA
9.1	Cuentas Cierre Presupuestario	Superávit Financiero		Deudora
GRUPO	Superávit Financiero			

No.	CARGO	No.	ABONO
1	Por el saldo deudor de la cuenta 8.1.1 Ley de Ingresos Estimada al cierre del ejercicio.	1	Por el saldo acreedor de la cuenta 8.1.5 Ley de Ingresos Recaudada al cierre del ejercicio.
2	Por el saldo deudor de la cuenta 8.2.7 Presupuesto de Egresos Pagado al cierre del ejercicio.	2	Por el saldo acreedor de la cuenta 8.2.1 Presupuesto de Egresos Aprobado al cierre del ejercicio.
3	Por el saldo deudor de la cuenta 9.3 Adeudos de Ejercicios Fiscales Anteriores al cierre del ejercicio.		

SU SALDO REPRESENTA

El importe presupuestario que resulta cuando los ingresos recaudados superan a los gastos devengados.

OBSERVACIONES





NUMERO	GENERO	GRUPO		NATURALEZA
9.2	Cuentas Cierre Presupuestario	Déficit Financiero		Deudora
GRUPO	Déficit Financiero			

No.	CARGO	No.	ABONO
1	Por el saldo deudor de la cuenta 8.1.1 Ley de Ingresos Estimada al cierre del ejercicio.	1	Por el saldo acreedor de la cuenta 8.1.5 Ley de Ingresos Recaudada al cierre del ejercicio.
2	Por el saldo deudor de la cuenta 8.2.7 Presupuesto de Egresos Pagado al cierre del ejercicio.	2	Por el saldo acreedor de la cuenta 8.2.1 Presupuesto de Egresos Aprobado al cierre del ejercicio.
3	Por el saldo deudor de la cuenta 9.3 Adeudos de Ejercicios Fiscales Anteriores al cierre del ejercicio.		

SU SALDO REPRESENTA

El importe presupuestario que resulta cuando los gastos devengados del ejercicio superan a los ingresos recaudados.

OBSERVACIONES





NUMERO	GENERO	GRUPO		NATURALEZA
9.3	Cuentas de Cierre Presupuestario	Adeudos de Ejercicios Fiscales Anteriores		Deudora
GRUPO	Adeudos de Ejercicios Fiscales Anteriores			

No.	CARGO	No.	ABONO
1	Por el traspaso del saldo deudor de la cuenta 8.2.5 Presupuesto de Egresos Devengado.	1	Al cierre del ejercicio por el registro del saldo deudor de esta cuenta para la determinación del superávit o déficit financiero.
2	Por el traspaso del saldo deudor de la cuenta 8.2.6 Presupuesto de Egresos Ejercido.		

SU SALDO REPRESENTA

El importe presupuestario destinado a cubrir las erogaciones devengadas y pendientes de liquidar al cierre del ejercicio fiscal anterior, derivadas de la contratación de bienes y servicios requeridos en el desempeño de las funciones de los entes públicos, para las cuales existió asignación presupuestal con saldo disponible al cierre del ejercicio fiscal en que se devengaron.

OBSERVACIONES





CAPÍTULO V

MODELO DE ASIENTOS PARA EL REGISTRO CONTABLE

ASPECTOS GENERALES

Las transacciones que afectan la Hacienda Pública deben ser objeto de registro contable en asientos por partida doble con utilización de las cuentas que corresponden según la naturaleza de las operaciones y respaldadas por los documentos que las originan (Documento Fuente del Asiento).

El modelo de asientos que se presenta tiene como propósito disponer de una guía orientadora sobre como registrar los hechos económico-financieros que reflejan, en líneas generales, la actividad de Fiscalía y contempla las transacciones que se dan en forma habitual y recurrente.

En consecuencia, hay operaciones particulares que probablemente no se encuentren especificadas en el presente capítulo y podrán incluirse posteriormente, de la misma manera que se podrán agregar operaciones nuevas que surjan en el futuro.

En el modelo presentado se han tenido en cuenta las disposiciones legales y reglamentarias vigentes, en especial las que derivan de la Ley General de Contabilidad Gubernamental y Acuerdos emitidos por el Consejo Nacional de Armonización Contable (CONAC) a la fecha, con atención a las normas contables y a normativa internacional sobre contabilidad gubernamental.

Las transacciones incluidas en el modelo de asientos se concentraron en grandes grupos:

- I. Asiento de Apertura
- II. Operaciones relacionadas con el ejercicio de la Ley de Ingresos
- III. Operaciones relacionadas con el ejercicio del decreto de Presupuesto de Egresos
- IV. Operaciones de la Ley de Ingresos y del ejercicio del Presupuesto de Egresos por formalizar
- V. Operaciones no vinculadas con la Ley de Ingresos y el Presupuesto de Egresos
- VI. Operaciones de Financiamiento
- VII. Cuentas de Orden
- VIII. Operaciones de Cierre del Ejercicio Patrimoniales y Presupuestarias

Cabe mencionar que, en principio para el punto I. Asientos de Apertura, los registros se generan en forma automática a partir de un proceso específico; para los puntos II y III que comprende los registros que provienen del ejercicio del presupuesto, los asientos contables de partida doble se generan automáticamente, a partir de las matrices de conversión desarrolladas en el Anexo I. Para los puntos IV, V, VI y VII si bien la mayoría de los casos podrán automatizarse en etapas posteriores, inicialmente se efectuarán a través de registros no automatizados. El punto VIII respecto al cierre de ejercicio que también será automático previo registro de los ajustes que correspondan.





CONTENIDO DEL MODELO DE ASIENTOS

- I ASIENTO DE APERTURA**
- II OPERACIONES RELACIONADAS CON EL EJERCICIO DE LA LEY DE INGRESOS**
- II.1 Ingresos por Impuestos, Cuotas y Aportaciones de Seguridad Social, Contribuciones de Mejoras, Derechos, Productos, Aprovechamientos, Venta de Bienes y Prestación de Servicios, y Otros Ingresos; así como por Participaciones, Aportaciones, Convenios, Incentivos Derivados de la Colaboración Fiscal, Fondos Distintos de Aportaciones, Transferencias, Asignaciones, Subsidios y Subvenciones, y Pensiones y Jubilaciones
- II.1.1 Impuestos
- II.1.1.1 Registro de la clasificación de ingresos devengados, previamente recaudados, por concepto de Impuestos.
- II.1.1.2 Registro del devengado de Impuestos determinables.
- II.1.1.3 Registro de la recaudación en efectivo de Impuestos determinables, recibidos en la Tesorería y/o auxiliares de la misma.
- II.1.1.4 Registro del devengado y la recaudación en efectivo de Impuestos autodeterminables, recibidos en la Tesorería y/o auxiliares de la misma.
- II.1.1.5 Registro de la autorización y el pago de la devolución de Impuestos.
- II.1.1.6 Registro de los Impuestos compensados.
- II.1.1.7 Registro del devengado al formalizarse el convenio de pago en parcialidades o diferido de Impuestos, incluye los accesorios determinados.
- II.1.1.8 Registro de la recaudación en efectivo de parcialidades o pago diferido, derivada del convenio formalizado para pago de Impuestos.
- II.1.1.9 Registro del devengado al formalizarse la resolución judicial definitiva por incumplimiento de pago de Impuestos, incluye los accesorios determinados.
- II.1.1.10 Registro de la recaudación en efectivo de la resolución judicial definitiva por incumplimiento de pago de Impuestos.
- II.1.1.11 Registro del cobro en especie de la resolución judicial definitiva por impuestos.
- II.1.1.12 Registro de la devolución de bienes derivados de embargos, decomisos, aseguramientos y dación en pago.
- II.1.1.13 Registro del devengado por deudores morosos por incumplimiento de pago de Impuestos, incluye los accesorios determinados.
- II.1.1.14 Registro de la recaudación en efectivo por deudores morosos por incumplimiento de pago de Impuestos.
- II.1.2 Cuotas y Aportaciones de Seguridad Social
- II.1.2.1 Registro de la clasificación de ingresos devengados, previamente recaudados, por concepto de Cuotas y Aportaciones de Seguridad Social.
- II.1.2.2 Registro del devengado de Cuotas y Aportaciones de Seguridad Social determinables.
- II.1.2.3 Registro de la recaudación en efectivo de Cuotas y Aportaciones de Seguridad Social determinables, recibidas en la Tesorería y/o auxiliares de la misma.
- II.1.2.4 Registro del devengado y la recaudación en efectivo de Cuotas y Aportaciones de Seguridad Social autodeterminables, recibidas en la Tesorería y/o auxiliares de la misma.
- II.1.2.5 Registro de la autorización y el pago de la devolución de Cuotas y Aportaciones de Seguridad Social.
- II.1.2.6 Registro de las Cuotas y Aportaciones de Seguridad Social compensadas.





- II.1.2.7 Registro del devengado al formalizarse el convenio de pago en parcialidades o diferido de Cuotas y Aportaciones de Seguridad Social, incluye los accesorios determinados.
- II.1.2.8 Registro de la recaudación en efectivo de parcialidades o pago diferido, derivada del convenio formalizado para el pago de Cuotas y Aportaciones de Seguridad Social.
- II.1.2.9 Registro del devengado al formalizarse la resolución judicial definitiva por incumplimiento de pago de Cuotas y Aportaciones de Seguridad Social, incluye los accesorios determinados.
- II.1.2.10 Registro de la recaudación en efectivo de la resolución judicial definitiva por incumplimiento de pago de Cuotas y Aportaciones de Seguridad Social.
- II.1.2.11 Registro del cobro en especie de cuotas y aportaciones de seguridad social originada en la resolución judicial definitiva.
- II.1.2.12 Registro de la devolución de bienes derivados de embargos, decomisos, aseguramiento y dación en pago.
- II.1.2.13 Registro del devengado por deudores morosos por incumplimiento de pago de Cuotas y Aportaciones de Seguridad Social, incluye los accesorios determinados.
- II.1.2.14 Registro de la recaudación en efectivo por deudores morosos por incumplimiento de pago de Cuotas y Aportaciones de Seguridad Social.
- II.1.3 Contribuciones de Mejoras
 - II.1.3.1 Registro de la clasificación de ingresos devengados, previamente recaudados, por concepto de Contribuciones de Mejoras.
 - II.1.3.2 Registro del devengado de Contribuciones de Mejoras determinables.
 - II.1.3.3 Registro de la recaudación en efectivo de Contribuciones de Mejoras determinables, recibidas en la Tesorería y/o auxiliares de la misma.
 - II.1.3.4 Registro del devengado y la recaudación en efectivo de Contribuciones de Mejoras autodeterminables, recibidas en la Tesorería y/o auxiliares de la misma.
 - II.1.3.5 Registro de la autorización y el pago de la devolución de Contribuciones de Mejoras.
 - II.1.3.6 Registro de las Contribuciones de Mejoras compensadas.
- II.1.4 Derechos
 - II.1.4.1 Registro de la clasificación de ingresos devengados, previamente recaudados, por concepto de Derechos.
 - II.1.4.2 Registro del devengado de Derechos determinables.
 - II.1.4.3 Registro de la recaudación en efectivo de Derechos determinables, recibidos en la Tesorería y/o auxiliares de la misma.
 - II.1.4.4 Registro del devengado y la recaudación en efectivo de Derechos autodeterminables, recibidos en la Tesorería y/o auxiliares de la misma.
 - II.1.4.5 Registro de la autorización y el pago de la devolución de Derechos.
 - II.1.4.6 Registro de Derechos compensados.
 - II.1.4.7 Registro del devengado al formalizarse el convenio de pago en parcialidades o diferido de Derechos, incluye los accesorios determinados.
 - II.1.4.8 Registro de la recaudación en efectivo de parcialidades o pago diferido, derivada del convenio formalizado para pago de Derechos.
 - II.1.4.9 Registro del devengado al formalizarse la resolución judicial definitiva por incumplimiento de pago de Derechos, incluye los accesorios determinados.
 - II.1.4.10 Registro de la recaudación en efectivo de la resolución judicial definitiva por incumplimiento de pago de Derechos.
 - II.1.4.11 Registro del devengado por deudores morosos por incumplimiento de pago de Derechos, incluye los accesorios determinados.





- II.1.4.12 Registro de la recaudación en efectivo por deudores morosos por incumplimiento de pago de Derechos.
- II.1.5 Productos
 - II.1.5.1 Registro de la clasificación de ingresos devengados, previamente recaudados, por concepto de Productos.
 - II.1.5.2 Registro del devengado de Productos determinables.
 - II.1.5.3 Registro de la recaudación en efectivo de Productos determinables, recibidos en la Tesorería y/o auxiliares de la misma.
 - II.1.5.4 Registro del devengado y la recaudación en efectivo de Productos autodeterminables, recibidos en la Tesorería y/o auxiliares de la misma.
 - II.1.5.5 Registro de la autorización y el pago de la devolución de Productos.
 - II.1.5.6 Registro de los Productos compensados.
- II.1.6 Aprovechamientos
 - II.1.6.1 Registro de la clasificación de ingresos devengados, previamente recaudados, por concepto de Aprovechamientos.
 - II.1.6.2 Registro del devengado de Aprovechamientos determinables.
 - II.1.6.3 Registro de la recaudación en efectivo de Aprovechamientos determinables, recibidos en la Tesorería y/o auxiliares de la misma.
 - II.1.6.4 Registro del devengado y la recaudación en efectivo de Aprovechamientos autodeterminables, recibidos en la Tesorería y/o auxiliares de la misma.
 - II.1.6.5 Registro de la autorización y el pago de la devolución de Aprovechamientos.
 - II.1.6.6 Registro de los Aprovechamientos compensados.
- II.1.7 Venta de Bienes y Prestación de Servicios
 - II.1.7.1 Registro del devengado al realizarse la Venta de Bienes y Prestación de Servicios, incluye Impuesto al Valor Agregado.
 - II.1.7.2 Registro del cobro de Ingresos por Venta de Bienes y Prestación de Servicios.
 - II.1.7.3 Registro de la autorización y el pago de la devolución en efectivo de los Ingresos por Venta de Bienes y Prestación de Servicios.
- II.1.8 Participaciones, Aportaciones, Convenios, Incentivos Derivados de la Colaboración Fiscal, Fondos Distintos de Aportaciones, Transferencias, Asignaciones, Subsidios y Subvenciones, y Pensiones y Jubilaciones
 - II.1.8.1 Registro del cobro del primer pago de Participaciones en las Entidades Federativas y en los Municipios, previo a la recepción de la constancia de participaciones o documento equivalente.
 - II.1.8.2 Registro de los ingresos participables recaudados por las Entidades Federativas.
 - II.1.8.3 Registro de la aplicación de ingresos participables recaudados por las Entidades Federativas, una vez recibidas las constancias de participaciones o documento equivalente.
 - II.1.8.4 Registro del devengado de ingresos de Aportaciones.
 - II.1.8.5 Registro del cobro de ingresos de Aportaciones.
 - II.1.8.6 Registro del devengado de ingresos de Convenios.
 - II.1.8.7 Registro del cobro de ingresos de Convenios.
 - II.1.8.8 Registro del devengado de ingresos de Fondos Distintos de Aportaciones.
 - II.1.8.9 Registro del cobro de ingresos de Fondos Distintos de Aportaciones.
 - II.1.8.10 Registro del devengado y el cobro de ingresos de Transferencias y Asignaciones.
 - II.1.8.11 Registro del devengado y el cobro de ingresos de Subsidios y Subvenciones.





- II.1.8.12 Registro del devengado y el cobro de ingresos para Pensiones y Jubilaciones.
 - II.1.8.13 Registro del devengado de ingresos de Transferencias del Fondo Mexicano del Petróleo para la Estabilización y el Desarrollo.
 - II.1.8.14 Registro del cobro de ingresos de Transferencias del Fondo Mexicano del Petróleo para la Estabilización y el Desarrollo.
 - II.2 Venta de Bienes Inmuebles, Muebles e Intangibles
[Reforma 06/01/2024](#)
 - II.2.1 Venta de Bienes Inmuebles, Muebles e Intangibles
[Reforma 06/01/2024](#)
 - II.2.1.1 Registro del devengado por venta de bienes inmuebles a su valor en libros y baja del bien, considerando baja de depreciación y cancelación del saldo del valor actualizado como incremento o como decremento del valor del activo.
[Reforma 06/01/2024](#)
 - II.2.1.2 Registro del devengado por venta de bienes inmuebles con pérdida y baja del bien, considerando baja de depreciación y cancelación del saldo del valor actualizado como incremento o como decremento del valor del activo.
[Reforma 06/01/2024](#)
 - II.2.1.3 Registro del devengado por venta de bienes inmuebles con utilidad y baja del bien, considerando baja de depreciación y cancelación del saldo del valor actualizado como incremento o como decremento del valor del activo.
[Reforma 06/01/2024](#)
 - II.2.1.4 Registro del cobro por venta de bienes inmuebles.
[Reforma 06/01/2024](#)
 - II.3 Otros Ingresos y Beneficios Varios
 - II.3.1 Otros Ingresos y Beneficios Varios
 - II.3.1.1 Registro del devengado por otros ingresos que generan recursos por donativos en efectivo, entre otros.
 - II.3.1.2 Registro del cobro de otros ingresos que generan recursos.
- III OPERACIONES RELACIONADAS CON EL EJERCICIO DEL DECRETO DE PRESUPUESTO DE EGRESOS**
- III.1 Gastos corrientes
 - III.1.1 Servicios Personales
 - III.1.1.1 Registro del devengado de los gastos por servicios personales (nómina, honorarios, otros servicios personales y retenciones).
 - III.1.1.2 Registro del pago de los gastos por servicios personales (nómina, honorarios, otros servicios personales).
 - III.1.1.3 Registro del devengado por cuotas y aportaciones patronales, contribuciones y demás obligaciones derivadas de una relación laboral.
 - III.1.1.4 Registro del pago de las cuotas y aportaciones obrero/patronales, retenciones a terceros, contribuciones y demás obligaciones derivadas de una relación laboral.
 - III.1.2 Materiales y Suministros
 - III.1.2.1 Registro del devengado por adquisición de materiales y suministros.
 - III.1.2.2 Registro del pago por adquisición de materiales y suministros.
 - III.1.2.3 Registro de la devolución de materiales y suministros (antes del pago).
 - III.1.2.4 Registro de la devolución de materiales y suministros (después del pago).
 - III.1.2.5 Registro del pago por adquisición de materiales y suministros con nota de crédito.





- III.1.2.6 Registro del cobro de la devolución de materiales y suministros (después del pago).
- III.1.2.7 Registro del consumo de materiales y suministros por el ente público
- III.1.2.8 Registro del devengado por adquisición de materiales y suministros
- III.1.2.9 Registro del pago de la adquisición de materiales y suministros.
- III.1.2.10 Registro de la devolución de materiales y suministros (antes del pago).
- III.1.2.11 Registro de la devolución de materiales y suministros (después del pago).
- III.1.2.12 Registro del pago por adquisición de materiales y suministros con nota de crédito.
- III.1.2.13 Registro del cobro de la devolución de materiales y suministros (después del pago)
- III.1.3 Servicios Generales
 - III.1.3.1 Registro del devengado de contratación de servicios generales.
 - III.1.3.2 Registro del pago por servicios generales.
- III.1.4 Transferencias, Asignaciones, Subsidios y Otras Ayudas
 - III.1.4.1 Registro del devengado de transferencias internas y asignaciones al sector público.
 - III.1.4.2 Registro del pago de transferencias internas y asignaciones al sector público.
 - III.1.4.3 Registro del devengado de transferencias al resto del sector público.
 - III.1.4.4 Registro del pago de las transferencias al resto del sector público.
 - III.1.4.5 Registro del devengado de subsidios y subvenciones.
 - III.1.4.6 Registro del pago de subsidios y subvenciones.
 - III.1.4.7 Registro del devengado de ayudas sociales.
 - III.1.4.8 Registro del pago de ayudas sociales.
 - III.1.4.9 Registro del devengado de pensiones y jubilaciones.
 - III.1.4.10 Registro del pago de pensiones y jubilaciones.
 - III.1.4.11 Registro del devengado de transferencias a fideicomisos, mandatos y contratos análogos.
 - III.1.4.12 Registro del pago de transferencias a fideicomisos, mandatos y contratos análogos.
 - III.1.4.13 Registro del devengado de transferencias a la seguridad social por obligación de ley.
 - III.1.4.14 Registro del pago de transferencias a la seguridad social por obligación de Ley.
 - III.1.4.15 Registro del devengado de donativos.
 - III.1.4.16 Registro del pago de donativos.
 - III.1.4.17 Registro del devengado de transferencias al exterior.
 - III.1.4.18 Registro del pago de transferencias al exterior.
- III.1.5 Participaciones y Aportaciones
 - III.1.5.1 Registro del devengado de participaciones.
 - III.1.5.2 Registro del devengado de aportaciones.
 - III.1.5.3 Registro del devengado de convenios.
 - III.1.5.4 Registro del pago de participaciones, aportaciones y convenios.
- III.1.6 Interés, Comisiones y Otros Gastos de la Deuda Pública
 - III.1.6.1 Registro del devengado de los intereses, comisiones y otros gastos de la deuda del pública.
 - III.1.6.2 Registro del pago de los intereses, comisiones y otros gastos de la deuda del pública.
 - III.1.6.3 Registro del devengado por apoyos financieros.
 - III.1.6.4 Registro del pago por apoyos financieros.





- III.2 Gastos de capital
 - III.2.1 Compra de Bienes
 - III.2.1.1 Registro del devengado de la adquisición de bienes inmuebles.
 - III.2.1.2 Registro del pago de la adquisición de bienes inmuebles.
 - III.2.2 Ejecución de Obras Públicas en Bienes de Dominio Público
 - III.2.2.1 Registro de los estudios, formulación y evaluación de proyectos por obras públicas en bienes de dominio público por contrato.
 - III.2.2.2 Registro del pago de los estudios, formulación y evaluación de proyectos de obras públicas en bienes de dominio público por contrato.
 - III.2.2.3 Registro de la capitalización de los estudios, formulación y evaluación de proyectos de obras públicas en bienes de dominio público por contrato.
 - III.2.2.4 Registro del devengado de obras públicas en bienes de dominio público por contrato.
 - III.2.2.5 Registro del pago de obras públicas en bienes de dominio público por contrato.
 - III.2.2.6 Registro del devengado de gastos de servicios personales de obras públicas en bienes de dominio público, por administración con tipo de gasto de capital.
 - III.2.2.7 Registro de la capitalización de servicios personales a construcciones en proceso de bienes de dominio público, por administración (simultáneo con registro III.2.2.5).
 - III.2.2.8 Registro del pago de los gastos por servicios personales de obras públicas en bienes de dominio público, por administración con tipo de gasto de capital.
 - III.2.2.9 Registro del devengado de la adquisición de materiales y suministros de obras públicas en bienes de dominio público, por administración con tipo de gasto de capital.
 - III.2.2.10 Registro de la capitalización de materiales y suministros a construcciones en proceso de bienes de dominio público, por administración (simultáneo con registro III.2.2.8).
 - III.2.2.11 Registro del pago de la adquisición de materiales y suministros de obras públicas en bienes de dominio público, por administración con tipo de gasto de capital.
 - III.2.2.12 Registro del devengado de la contratación de servicios generales de obras públicas en bienes de dominio público, por administración con tipo de gasto de capital.
 - III.2.2.13 Registro de la capitalización de servicios generales, a construcciones en proceso de bienes de dominio público, por administración (simultáneo con registro III.2.2.11).
 - III.2.2.14 Registro del pago de servicios generales de obras públicas en bienes de dominio público, por administración con tipo de gasto de capital.
 - III.2.2.15 Registro del pago de las retenciones a favor de terceros.
 - III.2.3 Ejecución de Obras Públicas en Bienes Propios
 - III.2.3.1 Registro de los estudios, formulación y evaluación de proyectos de obras públicas en bienes propios por contrato.
 - III.2.3.2 Registro del pago de los estudios, formulación y evaluación de proyectos de obras públicas en bienes propios.
 - III.2.3.3 Registro de la capitalización de los estudios, formulación y evaluación de proyectos de obras públicas en bienes de dominio propios por contrato.
 - III.2.3.4 Registro del devengado por obras públicas en bienes propios por contrato.
 - III.2.3.5 Registro del pago de obras públicas en bienes propios por contrato.
 - III.2.3.6 Registro del devengado de los gastos por servicios personales de obras públicas en bienes propios, por administración con tipo de gasto de capital.
 - III.2.3.7 Registro de la capitalización de servicios personales a construcciones en proceso de bienes propios por administración (simultáneo registro III.2.3.5).





- III.2.3.8 Registro del pago de los gastos de los servicios personales de obras públicas en bienes propios, por administración con tipo de gasto de capital.
- III.2.3.9 Registro del devengado de la adquisición de materiales y suministros de obras públicas en bienes propios, por administración con tipo de gasto de capital.
- III.2.3.10 Registro de la capitalización de materiales y suministros a construcciones en proceso de bienes propios por administración (simultáneo con registro III.2.3.8).
- III.2.3.11 Registro del pago de la adquisición de materiales y suministros de obras públicas en bienes propios, por administración con tipo de gasto de capital
- III.2.3.12 Registro del pago de la adquisición de materiales y suministros de obras públicas en bienes propios, por administración con tipo de gasto de capital.
- III.2.3.13 Registro de la capitalización de servicios generales, a construcciones en proceso de bienes propios por administración (Simultáneo registro III.2.3.11).
- III.2.3.14 Registro del pago de los servicios generales de obras públicas en bienes propios, por administración con tipo de gasto de capital.
- III.2.3.15 Registro de la activación de construcciones en proceso de bienes propios, por administración a bienes inmuebles e infraestructura; a la conclusión de la obra.
- III.2.3.16 Registro del pago de las retenciones a favor de terceros.

IV OPERACIONES PENDIENTES DE REGULARIZACIÓN PRESUPUESTARIA DURANTE EL EJERCICIO RELACIONADAS CON LA LEY DE INGRESOS Y CON EL PRESUPUESTO DE EGRESOS

- IV.1 Distribución de Ingresos, Ajustes por Diferencias, Devoluciones o Reintegros de ingresos y Otros Ingresos
 - IV.1.1 Distribución de Ingresos
 - IV.1.1.1 Registro de los ingresos por clasificar.
 - IV.1.1.2 Registro de los depósitos en bancos de ingresos recaudados o cobrados en efectivo.
 - IV.1.2 Ajustes por Diferencias, Devoluciones o Reintegros de Ingresos
 - IV.1.2.1 Registro del devengado por el reconocimiento de ingresos de intereses generados en las cuentas bancarias productivas de los entes públicos, en términos de las disposiciones aplicables.
 - IV.1.2.2 Registro de la autorización y el pago del reintegro a la Tesorería de ingresos de intereses generados en las cuentas bancarias productivas de los entes públicos, en términos de las disposiciones aplicables.
 - IV.1.2.3 Registro del devengado de ingresos por la diferencia positiva resultante del ajuste a las Participaciones, derivado de las constancias de participaciones o documento equivalente.
 - IV.1.2.4 Registro del cobro de la diferencia positiva resultante del ajuste a las Participaciones, derivado de las constancias de participaciones o documento equivalente.
 - IV.1.2.5 Registro de la devolución de la diferencia negativa resultante del ajuste a las participaciones, derivado de la aplicación de la constancia de participaciones o documento equivalente.
 - IV.1.2.6 Registro de la devolución de la diferencia negativa resultante del ajuste la recaudación de ingresos participables, derivado de la aplicación de la constancia de participaciones o documento equivalente.
 - IV.1.2.7 Registro de la autorización de la devolución de ingresos de Aportaciones.
 - IV.1.2.8 Registro del pago de la devolución de ingresos de Aportaciones.
 - IV.1.2.9 Registro de la autorización y el pago del reintegro a la Tesorería de ingresos de Aportaciones, en términos de las disposiciones aplicables.
 - IV.1.2.10 Registro de la autorización de la devolución de ingresos de Convenios.
 - IV.1.2.11 Registro del pago de la devolución de ingresos de Convenios.
 - IV.1.2.12 Registro de la autorización y el pago del reintegro a la Tesorería de ingresos de Convenios, en términos de las disposiciones aplicables.





- IV.1.2.13 Registro de la autorización y el pago del reintegro a la Tesorería de ingresos de Fondos Distintos de Aportaciones, en términos de las disposiciones aplicables.
- IV.1.2.14 Registro de la autorización de la devolución de ingresos de Transferencias y Asignaciones.
- IV.1.2.15 Registro del pago de la devolución de ingresos de Transferencias y Asignaciones.
- IV.1.2.16 Registro de la autorización y el pago del reintegro a la Tesorería de ingresos de Transferencias y Asignaciones, en términos de las disposiciones aplicables.
- IV.1.2.17 Registro de la autorización de la devolución de ingresos de Subsidios y Subvenciones.
- IV.1.2.18 Registro del pago de la devolución de ingresos de Subsidios y Subvenciones.
- IV.1.2.19 Registro de la autorización y el pago del reintegro a la Tesorería de ingresos de Subsidios y Subvenciones, en términos de las disposiciones aplicables.
- IV.1.2.20 Registro de la autorización y el pago del reintegro a la Tesorería de ingresos de Pensiones y Jubilaciones, en términos de las disposiciones aplicables.
- IV.1.3 Otros Ingresos y Beneficios Varios
- IV.1.3.1 Por el devengado por otros ingresos que generan recursos por donativos en efectivo, entre otros.
- IV.1.3.2 Por el cobro de otros ingresos que generan recursos.
- IV.2 Gastos corrientes
- IV.2.1 Arrendamiento Financiero con compromiso para ejercer opción de compra
- IV.2.1.1 Registro del arrendamiento financiero a la firma del contrato.
- IV.2.1.2 Registro de la porción del arrendamiento financiero de largo plazo a corto plazo.
- IV.2.1.3 Registro de la disminución sobre los derechos e intereses diferidos del arrendamiento financiero.
- IV.2.1.4 Registro del devengado de los derechos sobre bienes e intereses en arrendamiento financiero.
- IV.2.1.5 Registro del pago de los derechos sobre bienes e intereses en arrendamiento financiero.
- IV.2.1.6 Registro de la incorporación al activo de la porción del arrendamiento financiero (sin considerar los intereses).
- IV.2.1.7 Registro de la incorporación del bien al patrimonio al aplicar la opción de compra del contrato de arrendamiento financiero.

V OPERACIONES NO VINCULADAS CON LA LEY DE INGRESOS Y CON EL PRESUPUESTO DE EGRESOS

- V.1 Operaciones Contables
- V.1.1 Fondos de Terceros, Bienes y Valores en Garantía
- V.1.1.1 Registro por depósitos de fondos de terceros a corto plazo.
- V.1.1.2 Registro por depósitos de fondos de terceros a largo plazo.
- V.1.1.3 Registro por el reintegro de los fondos de terceros a corto plazo.
- V.1.1.4 Registro por el reintegro de los fondos de terceros a largo plazo.
- V.1.1.5 Registro de los ingresos extraordinarios por el vencimiento de fondos de terceros a corto plazo.
- V.1.1.6 Registro de los ingresos extraordinarios por el vencimiento de fondos de terceros a largo plazo.
- V.1.1.7 Registro de los beneficios extraordinarios en bancos por el vencimiento de los fondos de terceros.
- V.1.1.8 Registro del reconocimiento de los valores y bienes en garantía.
- V.1.1.9 Registro de la devolución de los valores y bienes en garantía.
- V.1.2 Deudores Diversos
- V.1.2.1 Registro por deudores diversos.





- V.1.2.2 Registro del cobro a deudores diversos.
- V.1.3 Almacén e Inventarios
 - V.1.3.1 Registro de la entrada de Inventario de materias primas, materiales y suministro para la producción.
 - V.1.3.2 Registro de la salida de inventario de materias primas, materiales y suministro para la producción al proceso de elaboración.
 - V.1.3.3 Registro de la transformación de mercancías en proceso a mercancías terminadas.
- V.1.4 Bienes en Concesión
 - V.1.4.1 Registro de la entrega de bienes en concesión.
 - V.1.4.2 Registro de la conclusión del contrato de concesión.
- V.1.5 Bienes en Comodato
 - V.1.5.1 Registro de la entrega de bienes en comodato.
 - V.1.5.2 Registro de la conclusión del contrato de comodato.
- V.1.6 Venta de Bienes Provenientes de Adjudicación, Decomisos y Dación en Pago
 - V.1.6.1 Registro por la venta de bienes provenientes de adjudicación, decomisos y dación en pago.
 - V.1.6.2 Registro por el ingreso derivado de la venta de bienes provenientes de adjudicación, decomisos y dación en pago.
 - V.1.6.3 Registro por los gastos generados de la venta de bienes provenientes de adjudicación, decomisos y dación en pago.
- V.1.7 Diferencias Cambiarias en Moneda Extranjera y Títulos
 - V.1.7.1 Registro de las diferencias de cotización a favor de valores negociables en moneda extranjera.
 - V.1.7.2 Registro de las diferencias de cotización negativa en valores negociables en moneda extranjera.
- V.1.8 Fondo Rotatorio o Revolvente
 - V.1.8.1 Registro de la entrega de recursos para la constitución del fondo rotatorio o revolvente.
 - V.1.8.2 Registro del ingreso del fondo rotatorio o revolvente.
 - V.1.8.3 Registro del uso del fondo rotatorio o revolvente.
 - V.1.8.4 Registro por la comprobación del fondo rotatorio o revolvente.
 - V.1.8.5 Registro de la reposición del fondo rotatorio o revolvente.
 - V.1.8.6 Registro del ingreso por la reposición del fondo rotatorio o revolvente.
 - V.1.8.7 Registro del reintegro de los recursos para la cancelación del fondo rotatorio o revolvente.
 - V.1.8.8 Registro del ingreso de los recursos por el reintegro derivado de la cancelación del fondo rotatorio o revolvente.
- V.1.9 Otros Gastos
 - V.1.9.1 Registro del devengo por otros gastos.
 - V.1.9.2 Registro del pago de otros gastos.
 - V.1.9.3 Transferencias de fondos entre cuentas bancarias.
- V.2 Anticipos de Fondos
 - V.2.1 Erogaciones por Anticipos de Participaciones
 - V.2.1.1 Registro del anticipo de participaciones.
 - V.2.1.2 Registro de la aplicación del anticipo de participaciones.
 - V.2.2 Anticipos a Proveedores





- V.2.2.1 Registro de anticipos a proveedores por la adquisición de bienes y contratación servicios.
- V.2.2.2 Registro de la aplicación del anticipo a proveedores por la adquisición de bienes y contratación servicios.
- V.2.2.3 Registro del devengado de anticipos a proveedores por la adquisición de bienes y contratación servicios.
- V.2.2.4 Registro del pago de Anticipos a Proveedores por adquisición de bienes y contratación de servicios.
- V.2.2.5 Registro de la reclasificación de anticipos a proveedores por la adquisición de bienes y contratación de servicios.
- V.2.2.6 Registro de la aplicación del anticipo a proveedores por la adquisición de bienes y contratación de servicios.
- V.2.2.7 Registro de anticipos a proveedores de bienes inmuebles, muebles e intangibles.
- V.2.2.8 Registro de la aplicación de anticipos a proveedores de bienes inmuebles, muebles e intangibles.
- V.2.2.9 Registro de anticipos a proveedores de bienes inmuebles, muebles e intangibles.
- V.2.2.10 Registro del pago de anticipos a proveedores de bienes inmuebles, muebles e intangibles.
- V.2.2.11 Registro de la reclasificación de anticipos a proveedores de bienes inmuebles, muebles e intangibles.
- V.2.2.12 Registro de la aplicación de anticipos a proveedores de bienes inmuebles, muebles e intangibles.
- V.2.3 Anticipos a Contratistas por Obras Públicas
- V.2.3.1 Registro del anticipo a contratistas.
- V.2.3.2 Registro de la aplicación del anticipo a contratistas.
- V.2.3.3 Registro por el devengado del anticipo a contratistas.
- V.2.3.4 Registro por el pago del anticipo a contratistas.
- V.2.3.5 Registro de la reclasificación del anticipo a contratistas.
- V.2.3.6 Registro de la aplicación del anticipo a contratistas.
- V.2.4 Registro de las Inversiones
- V.2.4.1 Registro del devengado y compra de Inversiones financieras.
- V.2.4.2 Registro del cobro de las inversiones financieras más sus Intereses.
- V.2.4.3 Registro del cobro de los pasivos diferidos.

VI OPERACIONES DE FINANCIAMIENTO

- VI.1 Deuda Pública
- VI.1.1 Deuda Pública
- VI.1.1.1 Registro de la colocación de títulos y valores de la deuda pública interna a la par.
- VI.1.1.2 Registro de la colocación de títulos y valores de la deuda pública interna sobre la par.
- VI.1.1.3 Registro de la colocación de títulos y valores de la deuda pública interna bajo la par.
- VI.1.1.4 Registro de la colocación de títulos y valores de la deuda pública externa a la par.
- VI.1.1.5 Registro de la colocación de títulos y valores de la deuda pública externa sobre la par.
- VI.1.1.6 Registro de la colocación de títulos y valores de la deuda pública externa bajo la par.
- VI.1.1.7 Registro de la porción de la deuda pública interna por la colocación de títulos y valores de largo plazo a corto plazo.
- VI.1.1.8 Registro de la porción de la deuda pública externa por la colocación de títulos y valores de largo plazo a corto plazo.





- VI.1.1.9 Registro por el ingreso de fondos de la deuda pública interna y/o externa derivado de la obtención de préstamos.
- VI.1.1.10 Registro de la porción de la deuda pública interna por los préstamos obtenidos de largo plazo a corto plazo.
- VI.1.1.11 Registro de la porción de la deuda pública externa por los préstamos obtenidos de largo plazo a corto plazo.
- VI.1.1.12 Registro del pago de la deuda pública interna (Registro simultáneo con modelos de asientos III.1.6.1 y III.1.6.2).
- VI.1.1.13 Registro del pago de la deuda pública externa (Registro simultáneo con modelos de asientos III.1.6.1 y III.1.6.2).
- VI.1.1.14 Registro del decremento de la deuda pública externa derivado de la actualización por tipo de cambio.
- VI.1.1.15 Registro del incremento de la deuda pública externa derivado de la actualización por tipo de cambio.
- VI.1.1.16 Registro del decremento de la deuda pública interna derivado de la actualización de valores negociables.
- VI.1.1.17 Registro del incremento de la deuda pública interna derivado de la actualización de valores negociables.
- VI.2 Reestructura de la Deuda Pública
- VI.2.1 Reestructura de la Deuda Pública
- VI.2.1.1 Registro de la variación a favor por la reestructuración de la deuda pública interna y/o externa.
- VI.2.1.2 Registro de la variación en contra por la reestructuración de la deuda pública interna y/o externa.
- VI.3 Préstamos Otorgados
- VI.3.1 Préstamos Otorgados
- VI.3.1.1 Registro del devengado de los préstamos otorgados.
- VI.3.1.2 Registro del pago de los préstamos otorgados.
- VI.3.1.3 Registro de la recuperación de los préstamos otorgados más el beneficio por intereses.
- VI.4 Ejecución de Avaluos y Garantías
- VI.4.1 Ejecución de Avaluos y Garantías
- VI.4.1.1 Registro del devengado de la amortización y/o los costos financieros a pagar por el ente público, por avaluos y garantías de deudas incumplidas por el deudor principal.
- VI.4.1.2 Registro del pago por la amortización por avaluos y garantías por el ente público, incumplidas por el deudor principal.
- VI.4.1.3 Registro de la recuperación de los avaluos y garantías más intereses.
- VI.5 Inversiones Financieras
- VI.5.1 Inversiones
- VI.5.1.1 Registro del devengado y el pago por la contratación o incremento de inversiones financieras.
- VI.5.1.2 Registro del cobro derivado de la recuperación de recursos al vencimiento de las inversiones financieras y sus intereses.
- VI.5.1.3 Registro del cobro de los pasivos diferidos.
- VI.5.2 Inversiones en Fideicomisos, Mandatos y Contratos Análogos
- VI.5.2.1 Registro del devengado y el pago de fideicomisos, mandatos y contratos análogos.
- VI.5.3 Inversiones de Participaciones y Aportaciones de Capital
- VI.5.3.1 Registro del devengado y el pago de participaciones y aportaciones de capital.





- VII Cuentas de Orden**
- VII.1 Registros en Cuentas de Orden Presupuestarias
 - VII.1.1 Registros Presupuestarios de la Ley de Ingresos.
 - VII.1.1.1 Registro de la Ley de Ingresos Estimada.
 - VII.1.1.2 Registro de las modificaciones positivas a la estimación de la Ley de Ingresos.
 - VII.1.1.3 Registro de las modificaciones negativas a la estimación de la Ley de Ingresos.
 - VII.1.1.4 Registro de los ingresos devengados.
 - VII.1.1.5 Registro de los ingresos recaudados.
 - VII.1.2 Registro Presupuestario del Gasto
 - VII.1.2.1 Registro del Presupuesto de Egresos aprobado.
 - VII.1.2.2 Registro de ampliaciones/adiciones líquidas al presupuesto aprobado.
 - VII.1.2.3 Registro de reducciones líquidas al Presupuesto aprobado.
 - VII.1.2.4 Registro de ampliaciones/adiciones compensadas al presupuesto aprobado.
 - VII.1.2.5 Registro de las reducciones compensadas al presupuesto aprobado.
 - VII.1.2.6 Registro del presupuesto comprometido.
 - VII.1.2.7 Registro del presupuesto devengado.
 - VII.1.2.8 Registro del presupuesto ejercido.
 - VII.1.2.9 Registro del presupuesto pagado.
- VII.2 Registros en Cuentas de Orden Contables
 - VII.2.1 Avaluos, Fianzas y Garantías
 - VII.2.1.1 Registro de autorización de avaluos.
 - VII.2.1.2 Registro de cancelación parcial o total de la deuda por parte del deudor avalado.
 - VII.2.1.3 Registro de garantías recibidas por deudas a cobrar por parte del gobierno.
 - VII.2.1.4 Registro del cumplimiento de las obligaciones por parte del deudor al gobierno.
 - VII.2.1.5 Registro de las fianzas para garantizar el cumplimiento de adquisiciones inmuebles y muebles.
 - VII.2.1.6 Registro del cumplimiento del gobierno con las obligaciones que dieron origen a las fianzas.
 - VII.2.2 Valores
 - VII.2.2.1 Registro de valores en custodia.
 - VII.2.2.2 Registro de la cancelación de los valores en custodia.
 - VII.2.2.3 Registro de instrumentos prestados a formadores de mercado.
 - VII.2.2.4 Registro de la cancelación de los instrumentos prestados a formadores de mercado.
 - VII.2.2.5 Registro de instrumentos recibidos de formadores de mercado.
 - VII.2.2.6 Registro de la cancelación de los instrumentos recibidos de formadores de mercado.
 - VII.2.3 Emisión y Colocación de Deuda Pública
 - VII.2.3.1 Registro de la emisión de títulos y valores de deuda pública interna y/o externa (financiamiento).
 - VII.2.3.2 Registro de la colocación de títulos y valores de deuda pública interna y/o externa.
 - VII.2.4 Préstamos Obtenidos





- VII.2.4.1 Registro de la obtención de préstamos considerados deuda pública interna y/o externa (financiamiento).
- VII.2.4.2 Registro del pago de préstamos obtenidos considerados deuda pública interna y/o externa.
- VII.2.5 Juicios
- VII.2.5.1 Registro de los juicios en contra del Gobierno, en proceso.
- VII.2.5.2 Registro de los juicios que derivaron en sentencias judiciales.
- VII.2.6 Inversión Pública
- VII.2.6.1 Registro de las inversiones públicas contratadas.
- VII.2.6.2 Registro de la cancelación de las inversiones públicas contratadas.
- VII.2.7 Bienes en Concesión o en Comodato
- VII.2.7.1 Registro de los bienes recibidos por el ente público por parte del concesionario.
- VII.2.7.2 Registro de los bienes entregados por el ente público al concesionario por la conclusión del contrato.
- VII.2.7.3 Registro de los Bienes recibidos por el ente público por parte del comodante.
- VII.2.7.4 Registro de los bienes entregados por el ente público al comodante por la conclusión del contrato.

VIII OPERACIONES DE CIERRE DEL EJERCICIO PATRIMONIALES Y PRESUPUESTARIAS

- VIII.1 Cierre de Actividades y Determinación del Resultado del Ejercicio
- VIII.1.1 Cierre de Cuentas de Ingresos y Gastos
- VIII.1.1.1 Registro al cierre del ejercicio por el traspaso del saldo de cuentas de ingresos.
- VIII.1.1.2 Registro al cierre del ejercicio por el traspaso del saldo de cuentas de gastos.
- VIII.1.1.3 Registro del ahorro en la Hacienda Pública/Patrimonio.
- VIII.1.1.4 Registro del desahorro en la Hacienda Pública/Patrimonio.
- VIII.1.2 Cierre de Cuentas Patrimoniales
- VIII.1.3 Cierre de Cuentas Presupuestarias
- VIII.1.3.1 Ley de Ingresos devengada no recaudada.
- VIII.1.3.2 Traspaso al cierre del ejercicio de las modificaciones negativas a la Ley de Ingresos.
- VIII.1.3.3 Traspaso al cierre del ejercicio de las modificaciones positivas a la Ley de Ingresos.
- VIII.1.3.4 Ley de Ingresos por Ejecutar no devengada.
- VIII.1.3.5 Presupuesto de Egresos Comprometido no devengado.
- VIII.1.3.6 Traspaso al cierre del ejercicio de las modificaciones negativas al Presupuesto aprobado.
- VIII.1.3.7 Traspaso al cierre del ejercicio de las modificaciones positivas al Presupuesto aprobado.
- VIII.1.3.8 Presupuesto de Egresos por ejercer no comprometido.
- VIII.1.3.9 Asiento Final de los gastos durante el ejercicio –Determinación de Adeudos de Ejercicios Fiscales Anteriores-
- VIII.1.3.10 Asiento Final de acuerdo con la Ley de Presupuesto (Superávit Financiero).
- VIII.1.3.11 Asiento Final de acuerdo con la Ley de Presupuesto (Déficit Financiero).
- VIII.1.3.12 Cierre presupuestario del Ejercicio con Superávit Financiero.
- VIII.1.3.13 Cierre presupuestario del Ejercicio con Déficit Financiero.





I ASIENTO DE APERTURA

Documento Fuente del Asiento: Auxiliar contable del ejercicio inmediato anterior.

Cargo		Abono	
1.1.1.1	Efectivo		
1.1.1.2	Bancos/Tesorería		
1.1.1.3	Bancos/Dependencias y Otros		
1.1.1.4	Inversiones Temporales (Hasta 3 meses)		
1.1.1.4.1	Inversiones en Moneda Nacional CP		
1.1.1.4.2	Inversiones en Moneda Extranjera CP		
1.1.1.5	Fondos con Afectación Específica		
1.1.1.6	Depósitos de Fondos de Terceros en Garantía y/o Administración		
1.1.1.9	Otros Efectivos y Equivalentes		
1.1.2.1	Inversiones Financieras de Corto Plazo		
1.1.2.2	Cuentas por Cobrar a Corto Plazo		
1.1.2.3	Deudores Diversos por Cobrar a Corto Plazo		
1.1.2.4	Ingresos por Recuperar a Corto Plazo		
1.1.2.5	Deudores por Anticipos de la Tesorería a Corto Plazo		
1.1.2.6	Préstamos Otorgados a Corto Plazo		
1.1.2.9	Otros Derechos a Recibir Efectivo o Equivalentes a Corto Plazo		
1.1.3.1	Anticipo a Proveedores por Adquisición de Bienes y Prestación de Servicios a Corto Plazo		
1.1.3.2	Anticipo a Proveedores por Adquisición de Bienes Inmuebles y Muebles a Corto Plazo		
1.1.3.3	Anticipo a Proveedores por Adquisición de Bienes Intangibles a Corto Plazo		
1.1.3.4	Anticipo a Contratistas por Obras Públicas a Corto Plazo		
1.1.3.9	Otros Derechos a Recibir Bienes o Servicios a Corto Plazo		
1.1.4.1	Inventario de Mercancías para Venta		
1.1.4.2	Inventario de Mercancías Terminadas		
1.1.4.3	Inventario de Mercancías en Proceso de Elaboración		
1.1.4.4	Inventario de Materias Primas, Materiales y Suministros para Producción		
1.1.4.4.1	Productos Alimenticios, Agropecuarios y Forestales Adquiridos como Materia Prima		
1.1.4.4.2	Insumos Textiles Adquiridos como Materia Prima		
1.1.4.4.3	Productos de Papel, Cartón e Impresos Adquiridos como Materia Prima		
1.1.4.4.4	Combustibles, Lubricantes y Aditivos Adquiridos, Carbón y sus Derivados Adquiridos como Materia Prima		





Cargo		Abono	
1.1.4.4.5	Productos Químicos, Farmacéuticos y de Laboratorio Adquiridos como Materia Prima		
1.1.4.4.6	Productos Metálicos y a Base de Minerales no Metálicos Adquiridos como Materia Prima		
1.1.4.4.7	Productos de Cuero, Piel, Plástico y Hule Adquiridos como Materia Prima		
1.1.4.4.9	Otros Productos y Mercancías Adquiridas como Materia Prima		
1.1.4.5	Bienes en Tránsito		
1.1.5.1	Almacén de Materiales y Suministros de Consumo		
1.1.9.1	Valores en Garantía		
1.1.9.2	Bienes en Garantía (excluye depósitos de fondos)		
1.1.9.3	Bienes Derivados de Embargos, Decomisos, Aseguramientos y Dación en Pago		
1.2.1.1	Inversiones a Largo Plazo		
1.2.1.1.1	Depósitos a LP en Moneda Nacional		
1.2.1.1.2	Depósitos a LP en Moneda Extranjera		
1.2.1.2	Títulos y Valores a Largo Plazo		
1.2.1.2.1	Bonos a LP		
1.2.1.2.2	Valores Representativos de Deuda a LP		
1.2.1.2.3	Obligaciones Negociables a LP		
1.2.1.2.9	Otros Valores a LP		
1.2.1.3	Fideicomisos, Mandatos y Contratos Análogos		
1.2.1.3.1	Fideicomisos, Mandatos y Contratos Análogos del Poder Ejecutivo		
1.2.1.3.2	Fideicomisos, Mandatos y Contratos Análogos del Poder Legislativo		
1.2.1.3.3	Fideicomisos, Mandatos y Contratos Análogos del Poder Judicial		
1.2.1.3.4	Fideicomisos, Mandatos y Contratos Análogos Públicos no Empresariales y no Financieros		
1.2.1.3.5	Fideicomisos, Mandatos y Contratos Análogos Públicos Empresariales y no Financieros		
1.2.1.3.6	Fideicomisos, Mandatos y Contratos Análogos Públicos Financieros		
1.2.1.3.7	Fideicomisos, Mandatos y Contratos Análogos de Entidades Federativas		
1.2.1.3.8	Fideicomisos, Mandatos y Contratos Análogos de Municipios		
1.2.1.3.9	Otros Fideicomisos, Mandatos y Contratos Análogos		
1.2.1.4	Participaciones y Aportaciones de Capital		
1.2.1.4.1	Participaciones y Aportaciones de Capital a LP en el Sector Público		
1.2.1.4.2	Participaciones y Aportaciones de Capital a LP en el Sector Privado		





Cargo		Abono	
1.2.1.4.3	Participaciones y Aportaciones de Capital a LP en el Sector Externo		
1.2.2.1	Documentos por Cobrar a Largo Plazo		
1.2.2.2	Deudores Diversos a Largo Plazo		
1.2.2.3	Ingresos por Recuperar a Largo Plazo		
1.2.2.4	Préstamos Otorgados a Largo Plazo		
1.2.2.4.1	Préstamos Otorgados a LP al Sector Público		
1.2.2.4.2	Préstamos Otorgados a LP al Sector Privado		
1.2.2.4.3	Préstamos Otorgados a LP al Sector Externo		
1.2.2.9	Otros Derechos a Recibir Efectivo o Equivalentes a Largo Plazo		
1.2.3.1	Terrenos		
1.2.3.2	Viviendas		
1.2.3.3	Edificios no Habitacionales		
1.2.3.4	Infraestructura		
1.2.3.4.1	Infraestructura de Carreteras		
1.2.3.4.2	Infraestructura Ferroviaria y Multimodal		
1.2.3.4.3	Infraestructura Portuaria		
1.2.3.4.4	Infraestructura Aeroportuaria		
1.2.3.4.5	Infraestructura de Telecomunicaciones		
1.2.3.4.6	Infraestructura de Agua Potable, Saneamiento, Hidroagrícola y Control de Inundaciones		
1.2.3.4.7	Infraestructura Eléctrica		
1.2.3.4.8	Infraestructura de Producción de Hidrocarburos		
1.2.3.4.9	Infraestructura de Refinación, Gas y Petroquímica		
1.2.3.5	Construcciones en Proceso en Bienes de Dominio Público		
1.2.3.5.1	Edificación Habitacional en Proceso		
1.2.3.5.2	Edificación no Habitacional en Proceso		
1.2.3.5.3	Construcción de Obras para el Abastecimiento de Agua, Petróleo, Gas, Electricidad y Telecomunicaciones en Proceso		
1.2.3.5.4	División de Terrenos y Construcción de Obras de Urbanización en Proceso		
1.2.3.5.5	Construcción de Vías de Comunicación en Proceso		
1.2.3.5.6	Otras Construcciones de Ingeniería Civil u Obra Pesada en Proceso		
1.2.3.5.7	Instalaciones y Equipamiento en Construcciones en Proceso		
1.2.3.5.9	Trabajos de Acabados en Edificaciones y Otros Trabajos Especializados en Proceso		
1.2.3.6	Construcciones en Proceso en Bienes Propios		
1.2.3.6.1	Edificación Habitacional en Proceso		
1.2.3.6.2	Edificación no Habitacional en Proceso		
1.2.3.6.3	Construcción de Obras para el Abastecimiento de		





Cargo		Abono	
	Agua, Petróleo, Gas, Electricidad y Telecomunicaciones en Proceso		
1.2.3.6.4	División de Terrenos y Construcción de Obras de Urbanización en Proceso		
1.2.3.6.5	Construcción de Vías de Comunicación en Proceso		
1.2.3.6.6	Otras Construcciones de Ingeniería Civil u Obra Pesada en Proceso		
1.2.3.6.7	Instalaciones y Equipamiento en Construcciones en Proceso		
1.2.3.6.9	Trabajos de Acabados en Edificaciones y Otros Trabajos Especializados en Proceso		
1.2.3.9	Otros Bienes Inmuebles		
1.2.4.1	Mobiliario y Equipo de Administración		
1.2.4.1.1	Muebles de Oficina y Estantería		
1.2.4.1.2	Muebles, Excepto de Oficina y Estantería		
1.2.4.1.3	Equipo de Cómputo y de Tecnologías de la Información		
1.2.4.1.9	Otros Mobiliarios y Equipos de Administración		
1.2.4.2	Mobiliario y Equipo Educativo y Recreativo		
1.2.4.2.1	Equipos y Aparatos Audiovisuales		
1.2.4.2.2	Aparatos Deportivos		
1.2.4.2.3	Cámaras Fotográficas y de Video		
1.2.4.2.9	Otro Mobiliario y Equipo Educativo y Recreativo		
1.2.4.3	Equipo e Instrumental Médico y de Laboratorio		
1.2.4.3.1	Equipo Médico y de Laboratorio		
1.2.4.3.2	Instrumental Médico y de Laboratorio		
1.2.4.4	Equipo de Transporte		
1.2.4.4.1	Automóviles y Equipo Terrestre		
1.2.4.4.2	Carrocerías y Remolques		
1.2.4.4.3	Equipo Aeroespacial		
1.2.4.4.4	Equipo Ferroviario		
1.2.4.4.5	Embarcaciones		
1.2.4.4.9	Otros Equipos de Transporte		
1.2.4.5	Equipo de Defensa y Seguridad		
1.2.4.6	Maquinaria, Otros Equipos y Herramientas		
1.2.4.6.1	Maquinaria y Equipo Agropecuario		
1.2.4.6.2	Maquinaria y Equipo Industrial		
1.2.4.6.3	Maquinaria y Equipo de Construcción		
1.2.4.6.4	Sistemas de Aire Acondicionado, Calefacción y de Refrigeración Industrial y Comercial		
1.2.4.6.5	Equipo de Comunicación y Telecomunicación		
1.2.4.6.6	Equipos de Generación Eléctrica, Aparatos y Accesorios Eléctricos		
1.2.4.6.7	Herramientas y Máquinas-Herramienta		





Cargo		Abono	
1.2.4.6.9	Otros Equipos		
1.2.4.7	Colecciones, Obras de Arte y Objetos Valiosos		
1.2.4.7.1	Bienes Artísticos, Culturales y Científicos		
1.2.4.7.2	Objetos de Valor		
1.2.4.8	Activos Biológicos		
1.2.4.8.1	Bovinos		
1.2.4.8.2	Porcinos		
1.2.4.8.3	Aves		
1.2.4.8.4	Ovinos y Caprinos		
1.2.4.8.5	Peces y Acuicultura		
1.2.4.8.6	Equinos		
1.2.4.8.7	Especies Menores y de Zoológico		
1.2.4.8.8	Árboles y Plantas		
1.2.4.8.9	Otros Activos Biológicos		
1.2.5.1	Software		
1.2.5.2	Patentes, Marcas y Derechos		
1.2.5.2.1	Patentes		
1.2.5.2.2	Marcas		
1.2.5.2.3	Derechos		
1.2.5.3	Concesiones y Franquicias		
1.2.5.3.1	Concesiones		
1.2.5.3.2	Franquicias		
1.2.5.4	Licencias		
1.2.5.4.1	Licencias Informáticas e Intelectuales		
1.2.5.4.2	Licencias Industriales, Comerciales y Otras		
1.2.5.9	Otros Activos Intangibles		
1.2.7.1	Estudios, Formulación y Evaluación de Proyectos		
1.2.7.2	Derechos Sobre Bienes en Régimen de Arrendamiento Financiero		
1.2.7.3	Gastos Pagados por Adelantado a Largo Plazo		
1.2.7.4	Anticipos a Largo Plazo		
1.2.7.5	Beneficios al Retiro de Empleados Pagados por Adelantado		
1.2.7.9	Otros Activos Diferidos		
1.2.9.1	Bienes en Concesión		
1.2.9.2	Bienes en Arrendamiento Financiero		
1.2.9.3	Bienes en Comodato		
		2.1.1.1	Servicios Personales por Pagar a Corto Plazo
		2.1.1.2	Proveedores por Pagar a Corto Plazo
		2.1.1.3	Contratistas por Obras Públicas por Pagar a Corto Plazo
		2.1.1.4	Participaciones y Aportaciones por Pagar a Corto Plazo





Cargo		Abono	
		2.1.1.5	Transferencias Otorgadas por Pagar a Corto Plazo
		2.1.1.6	Intereses, Comisiones y Otros Gastos de la Deuda Pública por Pagar a Corto Plazo
		2.1.1.7	Retenciones y Contribuciones por Pagar a Corto Plazo
		2.1.1.8	Devoluciones de la Ley de Ingresos por Pagar a Corto Plazo
		2.1.1.9	Otras Cuentas por Pagar a Corto Plazo
		2.1.2.1	Documentos Comerciales por Pagar a Corto Plazo
		2.1.2.2	Documentos con Contratistas por Obra Pública por Pagar a Corto Plazo
		2.1.2.9	Otros Documentos por Pagar a Corto Plazo
		2.1.3.1	Porción a Corto Plazo de la Deuda Pública Interna
		2.1.3.2	Porción a Corto Plazo de la Deuda Pública Externa
		2.1.3.3	Porción a Corto Plazo de Arrendamiento Financiero
		2.1.4.1	Títulos y Valores de la Deuda Pública Interna a Corto Plazo
		2.1.4.2	Títulos y Valores de la Deuda Pública Externa a Corto Plazo
		2.1.5.1	Ingresos Cobrados por Adelantado a Corto Plazo
		2.1.5.2	Intereses Cobrados por Adelantado a Corto Plazo
		2.1.5.9	Otros Pasivos Diferidos a Corto Plazo
		2.1.6.1	Fondos en Garantía a Corto Plazo
		2.1.6.2	Fondos en Administración a Corto Plazo
		2.1.6.3	Fondos Contingentes a Corto Plazo
		2.1.6.4	Fondos de Fideicomisos, Mandatos y Contratos Análogos a Corto Plazo
		2.1.6.5	Otros Fondos de Terceros en Garantía y/o Administración a Corto Plazo
		2.1.6.6	Valores y Bienes en Garantía a Corto Plazo
		2.1.7.1	Provisión para Demandas y Juicios a Corto Plazo
		2.1.7.2	Provisión para Contingencias a Corto Plazo
		2.1.7.9	Otras Provisiones a Corto Plazo
		2.1.9.1	Ingresos por Clasificar
		2.1.9.2	Recaudación por Participar
		2.1.9.9	Otros Pasivos Circulantes
		2.2.1.1	Proveedores por Pagar a Largo Plazo
		2.2.1.2	Contratistas por Obra Pública por Pagar a





Cargo		Abono	
			Largo Plazo
		2.2.2.1	Documentos Comerciales por Pagar a Largo Plazo
		2.2.2.2	Documentos con Contratistas por Obra Pública por Pagar a Largo Plazo
		2.2.2.9	Otros Documentos por Pagar a Largo Plazo
		2.2.3.1	Títulos y Valores de la Deuda Pública Interna a Largo Plazo
		2.2.3.2	Títulos y Valores de la Deuda Pública Externa a Largo Plazo
		2.2.3.3	Préstamos de la Deuda Pública Interna por Pagar a Largo Plazo
		2.2.3.4	Préstamos de la Deuda Pública Externa por Pagar a Largo Plazo
		2.2.3.5	Arrendamiento Financiero a Largo Plazo
		2.2.4.1	Créditos Diferidos a Largo Plazo
		2.2.4.2	Intereses Cobrados por Adelantado a Largo Plazo
		2.2.4.9	Otros Pasivos Diferidos a Largo Plazo
		2.2.5.1	Fondos en Garantía a Largo Plazo
		2.2.5.2	Fondos en Administración a Largo Plazo
		2.2.5.3	Fondos Contingentes a Largo Plazo
		2.2.5.4	Fondos de Fideicomisos, Mandatos y Contratos Análogos a Largo Plazo
		2.2.5.5	Otros Fondos de Terceros en Garantía y/o Administración a Largo Plazo
		2.2.5.6	Valores y Bienes en Garantía a Largo Plazo
		2.2.6.1	Provisión para Demandas y Juicios a Largo Plazo
		2.2.6.2	Provisión para Pensiones a Largo Plazo
		2.2.6.3	Provisión para Contingencias a Largo Plazo
		2.2.6.9	Otras Provisiones a Largo Plazo
		3.1.1	Aportaciones
		3.1.2	Donaciones de Capital
		3.1.3	Actualización de Hacienda Pública/ Patrimonio
		3.2.1	Resultados del Ejercicio (Ahorro/ Desahorro)
		3.2.2	Resultados de Ejercicios Anteriores
		3.2.3	Revalúos
		3.2.3.1	Revalúo de Bienes Inmuebles
		3.2.3.2	Revalúo de Bienes Muebles
		3.2.3.3	Revalúo de Bienes Intangibles
		3.2.3.9	Otros Revalúos
		3.2.4	Reservas
		3.2.4.1	Reservas de Patrimonio
		3.2.4.2	Reservas Territoriales





Cargo		Abono	
		3.2.4.3	Reservas por Contingencias
		3.2.5	Rectificaciones de Resultados de Ejercicios Anteriores
		3.2.5.1	Cambios en Políticas Contables
		3.2.5.2	Cambios por Errores Contables
		3.3.1	Resultado por Posición Monetaria
		3.3.2	Resultado por Tenencia de Activos no Monetarios

II OPERACIONES RELACIONADAS CON EL EJERCICIO DE LA LEY DE INGRESOS

II.1 INGRESOS POR IMPUESTOS, CUOTAS Y APORTACIONES DE SEGURIDAD SOCIAL, CONTRIBUCIONES DE MEJORAS, DERECHOS, PRODUCTOS, APROVECHAMIENTOS, VENTA DE BIENES Y PRESTACIÓN DE SERVICIOS, Y OTROS INGRESOS; ASÍ COMO POR PARTICIPACIONES, APORTACIONES, CONVENIOS, INCENTIVOS DERIVADOS DE LA COLABORACIÓN FISCAL, FONDOS DISTINTOS DE APORTACIONES, TRANSFERENCIAS, ASIGNACIONES, SUBSIDIOS Y SUBVENCIONES, Y PENSIONES Y JUBILACIONES

II.1.1 Impuestos

II.1.1.1 Registro de la clasificación de ingresos devengados, previamente recaudados, por concepto de Impuestos. Complemento con modelos de asientos IV.1.1.1 y IV.1.1.2.

Documento Fuente del Asiento: Resumen de distribución de Ingresos de la oficina recaudadora o documento equivalente.

Cargo		Abono	
2.1.9.1	Ingresos por Clasificar		
		4.1.1.1	Impuestos Sobre los Ingresos
		4.1.1.2	Impuestos Sobre el Patrimonio
		4.1.1.3	Impuestos Sobre la Producción, el Consumo y las Transacciones
		4.1.1.4	Impuestos al Comercio Exterior
		4.1.1.5	Impuestos Sobre Nóminas y Asimilables
		4.1.1.6	Impuestos Ecológicos
		4.1.1.7	Accesorios de Impuestos
		4.1.1.8	Impuestos no Comprendidos en la Ley de Ingresos Vigente, Causados en Ejercicios Fiscales Anteriores Pendientes de Liquidación o Pago
		4.1.1.9	Otros Impuestos

II.1.1.2 Registro del devengado de Impuestos determinables.

Documento Fuente del Asiento: Documento emitido por autoridad competente.

Cargo		Abono	
1.1.2.4	Ingresos por Recuperar a Corto Plazo		
		4.1.1.1	Impuestos Sobre los Ingresos
		4.1.1.2	Impuestos Sobre el Patrimonio
		4.1.1.3	Impuestos Sobre la Producción, el Consumo y las Transacciones
		4.1.1.4	Impuestos al Comercio Exterior





		4.1.1.5	Impuestos Sobre Nóminas y Asimilables
		4.1.1.6	Impuestos Ecológicos
		4.1.1.7	Accesorios de Impuestos
		4.1.1.8	Impuestos no Comprendidos en la Ley de Ingresos Vigente, Causados en Ejercicios Fiscales Anteriores Pendientes de Liquidación o Pago
		4.1.1.9	Otros Impuestos

II.1.1.3 Registro de la recaudación en efectivo de Impuestos determinables, recibidos en la Tesorería y/o auxiliares de la misma.

Documento Fuente del Asiento: Formato de pago autorizado, recibo oficial, estado de cuenta bancario o documento equivalente.

Cargo		Abono	
1.1.1.1	Efectivo		
1.1.1.2	Bancos/Tesorería		
		1.1.2.4	Ingresos por Recuperar a Corto Plazo

II.1.1.4 Registro del devengado y la recaudación en efectivo de Impuestos autodeterminables, recibidos en la Tesorería y/o auxiliares de la misma.

Documento Fuente del Asiento: Formato de pago autorizado, recibo oficial, estado de cuenta bancario o documento equivalente.

Cargo		Abono	
1.1.2.4	Ingresos por Recuperar a Corto Plazo		
		4.1.1.1	Impuestos Sobre los Ingresos
		4.1.1.2	Impuestos Sobre el Patrimonio
		4.1.1.3	Impuestos Sobre la Producción, el Consumo y las Transacciones
		4.1.1.4	Impuestos al Comercio Exterior
		4.1.1.5	Impuestos Sobre Nóminas y Asimilables
		4.1.1.6	Impuestos Ecológicos
		4.1.1.7	Accesorios de Impuestos
		4.1.1.8	Impuestos no Comprendidos en la Ley de Ingresos Vigente, Causados en Ejercicios Fiscales Anteriores Pendientes de Liquidación o Pago
		4.1.1.9	Otros Impuestos
1.1.1.1	Efectivo		
1.1.1.2	Bancos/Tesorería		
		1.1.2.4	Ingresos por Recuperar a Corto Plazo





II.1.1.5 Registro de la autorización y el pago de la devolución de Impuestos.

Documento Fuente del Asiento: Autorización de la devolución por la autoridad fiscal correspondiente, oficio de autorización de pago de devolución de ingresos, copia del cheque, transferencia bancaria o documento equivalente.

Cargo		Abono	
4.1.1.1	Impuestos Sobre los Ingresos		
4.1.1.2	Impuestos Sobre el Patrimonio		
4.1.1.3	Impuestos Sobre la Producción, el Consumo y las Transacciones		
4.1.1.4	Impuestos al Comercio Exterior		
4.1.1.5	Impuestos Sobre Nóminas y Asimilables		
4.1.1.6	Impuestos Ecológicos		
4.1.1.7	Accesorios de Impuestos		
4.1.1.8	Impuestos no Comprendidos en la Ley de Ingresos Vigente, Causados en Ejercicios Fiscales Anteriores Pendientes de Liquidación o Pago		
4.1.1.9	Otros Impuestos		
		2.1.1.8	Devoluciones de la Ley de Ingresos por Pagar a Corto Plazo
2.1.1.8	Devoluciones de la Ley de Ingresos por Pagar a Corto Plazo		
		1.1.1.2	Bancos/Tesorería

II.1.1.6 Registro de los Impuestos compensados.

Documento Fuente del Asiento: Declaración del contribuyente o documento equivalente.

Cargo		Abono	
4.1.1.1	Impuestos Sobre los Ingresos		
4.1.1.2	Impuestos Sobre el Patrimonio		
4.1.1.3	Impuestos Sobre la Producción, el Consumo y las Transacciones		
4.1.1.4	Impuestos al Comercio Exterior		
4.1.1.5	Impuestos Sobre Nóminas y Asimilables		
4.1.1.6	Impuestos Ecológicos		
4.1.1.7	Accesorios de Impuestos		
4.1.1.8	Impuestos no Comprendidos en la Ley de Ingresos Vigente, Causados en Ejercicios Fiscales Anteriores Pendientes de Liquidación o Pago		
4.1.1.9	Otros Impuestos		
		4.1.1.1	Impuestos Sobre los Ingresos
		4.1.1.2	Impuestos Sobre el Patrimonio
		4.1.1.3	Impuestos Sobre la Producción, el Consumo y las Transacciones
		4.1.1.4	Impuestos al Comercio Exterior





		4.1.1.5	Impuestos Sobre Nóminas y Asimilables
		4.1.1.6	Impuestos Ecológicos
		4.1.1.7	Accesorios de Impuestos
		4.1.1.8	Impuestos no Comprendidos en la Ley de Ingresos Vigente, Causados en Ejercicios Fiscales Anteriores Pendientes de Liquidación o Pago
		4.1.1.9	Otros Impuestos

II.1.1.7 Registro del devengado al formalizarse el convenio de pago en parcialidades o diferido de Impuestos, incluye los accesorios determinados.

Documento Fuente del Asiento: Convenio de pago o documento equivalente.

Cargo		Abono	
1.1.2.4	Ingresos por Recuperar a Corto Plazo		
		4.1.1.1	Impuestos Sobre los Ingresos
		4.1.1.2	Impuestos Sobre el Patrimonio
		4.1.1.3	Impuestos Sobre la Producción, el Consumo y las Transacciones
		4.1.1.4	Impuestos al Comercio Exterior
		4.1.1.5	Impuestos Sobre Nóminas y Asimilables
		4.1.1.6	Impuestos Ecológicos
		4.1.1.7	Accesorios de Impuestos
		4.1.1.8	Impuestos no Comprendidos en la Ley de Ingresos Vigente, Causados en Ejercicios Fiscales Anteriores Pendientes de Liquidación o Pago
		4.1.1.9	Otros Impuestos

II.1.1.8 Registro de la recaudación en efectivo de parcialidades o pago diferido, derivada del convenio formalizado para pago de Impuestos.

Documento Fuente del Asiento: Formato de pago autorizado, recibo oficial, estado de cuenta bancario o documento equivalente.

Cargo		Abono	
1.1.1.1	Efectivo		
1.1.1.2	Bancos/Tesorería		
		1.1.2.4	Ingresos por Recuperar a Corto Plazo

II.1.1.9 Registro del devengado al formalizarse la resolución judicial definitiva por incumplimiento de pago de Impuestos, incluye los accesorios determinados.

Documento Fuente del Asiento: Resolución judicial definitiva.

Cargo		Abono	
1.1.2.4	Ingresos por Recuperar a Corto Plazo		
		4.1.1.1	Impuestos Sobre los Ingresos
		4.1.1.2	Impuestos Sobre el Patrimonio
		4.1.1.3	Impuestos Sobre la Producción, el Consumo y las Transacciones
		4.1.1.4	Impuestos al Comercio Exterior





		4.1.1.5	Impuestos Sobre Nóminas y Asimilables
		4.1.1.6	Impuestos Ecológicos
		4.1.1.7	Accesorios de Impuestos
		4.1.1.8	Impuestos no Comprendidos en la Ley de Ingresos Vigente, Causados en Ejercicios Fiscales Anteriores Pendientes de Liquidación o Pago
		4.1.1.9	Otros Impuestos

II.1.1.10 Registro de la recaudación en efectivo de la resolución judicial definitiva por incumplimiento de pago de Impuestos.

Documento Fuente del Asiento: Formato de pago autorizado, recibo oficial, estado de cuenta bancario o documento equivalente.

Cargo		Abono	
1.1.1.1	Efectivo		
1.1.1.2	Bancos/Tesorería		
		1.1.2.4	Ingresos por Recuperar a Corto Plazo

II.1.1.11 Registro del cobro en especie de la resolución judicial definitiva por impuestos. Complemento con modelos de asientos V.1.6.

Documento Fuente del Asiento: Oficio de autorización de recepción de bienes embargados o documento equivalente.

Cargo		Abono	
1.1.9.3	Bienes Derivados de Embargos, Decomisos, Aseguramientos y Dación en Pago		
		1.1.2.4	Ingresos por Recuperar a Corto Plazo

II.1.1.12 Registro de la devolución de los bienes derivados de embargos, decomisos, aseguramientos y dación en pago.

Documento Fuente del Asiento: Autorización de la devolución por la autoridad fiscal correspondiente.

Cargo		Abono	
1.1.2.4	Ingresos por Recuperar a Corto Plazo		
		1.1.9.3	Bienes Derivados de Embargos, Decomisos, Aseguramientos y Dación en Pago

II.1.1.13 Registro del devengado por deudores morosos por incumplimiento de pago de Impuestos, incluye los accesorios determinados.

Documento Fuente del Asiento: Documento emitido por la autoridad competente.

Cargo		Abono	
1.1.2.4	Ingresos por Recuperar a Corto Plazo		
		4.1.1.1	Impuestos Sobre los Ingresos
		4.1.1.2	Impuestos Sobre el Patrimonio
		4.1.1.3	Impuestos Sobre la Producción, el Consumo y las Transacciones
		4.1.1.4	Impuestos al Comercio Exterior
		4.1.1.5	Impuestos Sobre Nóminas y Asimilables





		4.1.1.6	Impuestos Ecológicos
		4.1.1.7	Accesorios de Impuestos
		4.1.1.8	Impuestos no Comprendidos en la Ley de Ingresos Vigente, Causados en Ejercicios Fiscales Anteriores Pendientes de Liquidación o Pago
		4.1.1.9	Otros Impuestos

II.1.1.14 Registro de la recaudación en efectivo por deudores morosos por incumplimiento de pago de Impuestos.

Documento Fuente del Asiento: Formato de pago autorizado, recibo oficial, estado de cuenta bancario o documento equivalente.

Cargo		Abono	
1.1.1.1	Efectivo		
1.1.1.2	Bancos/Tesorería		
		1.1.2.4	Ingresos por Recuperar a Corto Plazo

II.1.2 Cuotas y Aportaciones de Seguridad Social

II.1.2.1 Registro de la clasificación de ingresos devengados, previamente recaudados, por concepto de Cuotas y Aportaciones de Seguridad Social. Complemento con modelos de asientos IV.1.1.1 y IV.1.1.2.

Documento Fuente del Asiento: Resumen de distribución de Ingresos de la oficina recaudadora o documento equivalente.

Cargo		Abono	
2.1.9.1	Ingresos por Clasificar		
		4.1.2.1	Aportaciones para Fondos de Vivienda
		4.1.2.2	Cuotas para la Seguridad Social
		4.1.2.3	Cuotas de Ahorro para el Retiro
		4.1.2.4	Accesorios de Cuotas y Aportaciones de Seguridad Social
		4.1.2.9	Otras Cuotas y Aportaciones para la Seguridad Social

II.1.2.2 Registro del devengado de Cuotas y Aportaciones de Seguridad Social determinables.

Documento Fuente del Asiento: Documento emitido por la autoridad competente.

Cargo		Abono	
1.1.2.4	Ingresos por Recuperar a Corto Plazo		
		4.1.2.1	Aportaciones para Fondos de Vivienda
		4.1.2.2	Cuotas para la Seguridad Social
		4.1.2.3	Cuotas de Ahorro para el Retiro
		4.1.2.4	Accesorios de Cuotas y Aportaciones de Seguridad Social
		4.1.2.9	Otras Cuotas y Aportaciones para la Seguridad Social

II.1.2.3 Registro de la recaudación en efectivo de Cuotas y Aportaciones de Seguridad Social determinables, recibidas en la Tesorería y/o auxiliares de la misma.





Documento Fuente del Asiento: Formato de pago autorizado, recibo oficial, estado de cuenta bancario o documento equivalente.

Cargo		Abono	
1.1.1.1	Efectivo		
1.1.1.2	Bancos/Tesorería		
		1.1.2.4	Ingresos por Recuperar a Corto Plazo

II.1.2.4 Registro del devengado y la recaudación en efectivo de Cuotas y Aportaciones de Seguridad Social autodeterminables, recibidas en la Tesorería y/o auxiliares de la misma.

Documento Fuente del Asiento: Formato de pago autorizado, recibo oficial, estado de cuenta bancario o documento equivalente.

Cargo		Abono	
1.1.2.4	Ingresos por Recuperar a Corto Plazo		
		4.1.2.1	Aportaciones para Fondos de Vivienda
		4.1.2.2	Cuotas para la Seguridad Social
		4.1.2.3	Cuotas de Ahorro para el Retiro
		4.1.2.4	Accesorios de Cuotas y Aportaciones de Seguridad Social
		4.1.2.9	Otras Cuotas y Aportaciones para la Seguridad Social
1.1.1.1	Efectivo		
1.1.1.2	Bancos/Tesorería		
		1.1.2.4	Ingresos por Recuperar a Corto Plazo

II.1.2.5 Registro de la autorización y el pago de la devolución de Cuotas y Aportaciones de Seguridad Social.

Documento Fuente del Asiento: Autorización de la devolución por la autoridad correspondiente, oficio de autorización de pago de devolución de ingresos, copia del cheque, transferencia bancaria o documento equivalente.

Cargo		Abono	
4.1.2.1	Aportaciones para Fondos de Vivienda		
4.1.2.2	Cuotas para la Seguridad Social		
4.1.2.3	Cuotas de Ahorro para el Retiro		
4.1.2.4	Accesorios de Cuotas y Aportaciones de Seguridad Social		
4.1.2.9	Otras Cuotas y Aportaciones para la Seguridad Social		
		2.1.1.8	Devoluciones de la Ley de Ingresos por Pagar a Corto Plazo
2.1.1.8	Devoluciones de la Ley de Ingresos por Pagar a Corto Plazo		
		1.1.1.2	Bancos/Tesorería

II.1.2.6 Registro de las Cuotas y Aportaciones de Seguridad Social compensadas.

Documento Fuente del Asiento: Declaración del contribuyente o documento equivalente.

Cargo		Abono	
4.1.2.1	Aportaciones para Fondos de Vivienda		
4.1.2.2	Cuotas para la Seguridad Social		
4.1.2.3	Cuotas de Ahorro para el Retiro		





4.1.2.4	Accesorios de Cuotas y Aportaciones de Seguridad Social		
4.1.2.9	Otras Cuotas y Aportaciones para la Seguridad Social		
		4.1.2.1	Aportaciones para Fondos de Vivienda
		4.1.2.2	Cuotas para la Seguridad Social
		4.1.2.3	Cuotas de Ahorro para el Retiro
		4.1.2.4	Accesorios de Cuotas y Aportaciones de Seguridad Social
		4.1.2.9	Otras Cuotas y Aportaciones para la Seguridad Social

II.1.2.7 Registro del devengado al formalizarse el convenio de pago en parcialidades o diferido de Cuotas y Aportaciones de Seguridad Social, incluye los accesorios determinados.

Documento Fuente del Asiento: Convenio de pago o documento equivalente.

Cargo		Abono	
1.1.2.4	Ingresos por Recuperar a Corto Plazo		
		4.1.2.1	Aportaciones para Fondos de Vivienda
		4.1.2.2	Cuotas para la Seguridad Social
		4.1.2.3	Cuotas de Ahorro para el Retiro
		4.1.2.4	Accesorios de Cuotas y Aportaciones de Seguridad Social
		4.1.2.9	Otras Cuotas y Aportaciones para la Seguridad Social

II.1.2.8 Registro de la recaudación en efectivo de parcialidades o pago diferido, derivada del convenio formalizado para el pago de Cuotas y Aportaciones de Seguridad Social.

Documento Fuente del Asiento: Formato de pago autorizado, recibo oficial, estado de cuenta bancario o documento equivalente.

Cargo		Abono	
1.1.1.1	Efectivo		
1.1.1.2	Bancos/Tesorería		
		1.1.2.4	Ingresos por Recuperar a Corto Plazo

II.1.2.9 Registro del devengado al formalizarse la resolución judicial definitiva por incumplimiento de pago de Cuotas y Aportaciones de Seguridad Social, incluye los accesorios determinados.

Documento Fuente del Asiento: Resolución judicial definitiva.

Cargo		Abono	
1.1.2.4	Ingresos por Recuperar a Corto Plazo		
		4.1.2.1	Aportaciones para Fondos de Vivienda
		4.1.2.2	Cuotas para la Seguridad Social
		4.1.2.3	Cuotas de Ahorro para el Retiro
		4.1.2.4	Accesorios de Cuotas y Aportaciones de Seguridad Social
		4.1.2.9	Otras Cuotas y Aportaciones para la Seguridad Social





II.1.2.10 Registro de la recaudación en efectivo de la resolución judicial definitiva por incumplimiento de pago de Cuotas y Aportaciones de Seguridad Social.

Documento Fuente del Asiento: Formato de pago autorizado, recibo oficial, estado de cuenta bancario o documento equivalente.

Cargo		Abono	
1.1.1.1	Efectivo		
1.1.1.2	Bancos/Tesorería		
		1.1.2.4	Ingresos por Recuperar a Corto Plazo

II.1.2.11 Registro del cobro en especie de cuotas y aportaciones de seguridad social originada en la resolución judicial definitiva. Complemento con modelos de asientos V.1.6.

Documento Fuente del Asiento: Oficio de autorización de recepción de bienes embargados o documento equivalente.

Cargo		Abono	
1.1.9.3	Bienes Derivados de Embargos, Decomisos, Aseguramientos y Dación en Pago		
		1.1.2.4	Ingresos por Recuperar a Corto Plazo

II.1.2.12 Registro de la devolución de bienes derivados de embargos, decomisos, aseguramiento y dación en pago.

Documento Fuente del Asiento: Autorización de la devolución por la autoridad fiscal correspondiente

Cargo		Abono	
1.1.2.4	Ingresos por Recuperar a Corto Plazo		
		1.1.9.3	Bienes Derivados de Embargos, Decomisos, Aseguramientos y Dación en Pago

II.1.2.13 Registro del devengado por deudores morosos por incumplimiento de pago de Cuotas y Aportaciones de Seguridad Social, incluye los accesorios determinados.

Documento Fuente del Asiento: Documento emitido por la autoridad competente.

Cargo		Abono	
1.1.2.4	Ingresos por Recuperar a Corto Plazo		
		4.1.2.1	Aportaciones para Fondos de Vivienda
		4.1.2.2	Cuotas para la Seguridad Social
		4.1.2.3	Cuotas de Ahorro para el Retiro
		4.1.2.4	Accesorios de Cuotas y Aportaciones de Seguridad Social
		4.1.2.9	Otras Cuotas y Aportaciones para la Seguridad Social





II.1.2.14 Registro de la recaudación en efectivo por deudores morosos por incumplimiento de pago de Cuotas y Aportaciones de Seguridad Social.

Documento Fuente del Asiento: Formato de pago autorizado, recibo oficial, estado de cuenta bancario o documento equivalente.

Cargo		Abono	
1.1.1.1	Efectivo		
1.1.1.2	Bancos/Tesorería		
		1.1.2.4	Ingresos por Recuperar a Corto Plazo

II.1.3 Contribuciones de Mejoras

II.1.3.1 Registro de la clasificación de ingresos devengados, previamente recaudados, por concepto de Contribuciones de Mejoras. Complemento con modelos de asientos IV.1.1.1 y IV.1.1.2.

Documento Fuente del Asiento: Resumen de distribución de Ingresos de la oficina recaudadora o documento equivalente.

Cargo		Abono	
2.1.9.1	Ingresos por Clasificar		
		4.1.3.1	Contribuciones de Mejoras por Obras Públicas
		4.1.3.2	Contribuciones de Mejoras no Comprendidas en la Ley de Ingresos Vigente, Causadas en Ejercicios Fiscales Anteriores Pendientes de Liquidación o Pago

II.1.3.2 Registro del devengado de Contribuciones de Mejoras determinables.

Documento Fuente del Asiento: Documento emitido por la autoridad competente.

Cargo		Abono	
1.1.2.4	Ingresos por Recuperar a Corto Plazo		
		4.1.3.1	Contribuciones de Mejoras por Obras Públicas
		4.1.3.2	Contribuciones de Mejoras no Comprendidas en la Ley de Ingresos Vigente, Causadas en Ejercicios Fiscales Anteriores Pendientes de Liquidación o Pago

II.1.3.3 Registro de la recaudación en efectivo de Contribuciones de Mejoras determinables, recibidas en la Tesorería y/o auxiliares de la misma.

Documento Fuente del Asiento: Formato de pago autorizado, recibo oficial, estado de cuenta bancario o documento equivalente.

Cargo		Abono	
1.1.1.1	Efectivo		
1.1.1.2	Bancos/Tesorería		
		1.1.2.4	Ingresos por Recuperar a Corto Plazo

II.1.3.4 Registro del devengado y la recaudación en efectivo de Contribuciones de Mejoras autodeterminables, recibidas en la Tesorería y/o auxiliares de la misma.

Documento Fuente del Asiento: Formato de pago autorizado, recibo oficial, estado de cuenta bancario o documento equivalente.





Cargo		Abono	
1.1.2.4	Ingresos por Recuperar a Corto Plazo		
		4.1.3.1	Contribuciones de Mejoras por Obras Públicas
		4.1.3.2	Contribuciones de Mejoras no Comprendidas en la Ley de Ingresos Vigente, Causadas en Ejercicios Fiscales Anteriores Pendientes de Liquidación o Pago
1.1.1.1	Efectivo		
1.1.1.2	Bancos/Tesorería		
		1.1.2.4	Ingresos por Recuperar a Corto Plazo

II.1.3.5 Registro de la autorización y el pago de la devolución de Contribuciones de Mejoras.

Documento Fuente del Asiento: Autorización de la devolución por la autoridad fiscal correspondiente, oficio de autorización de pago de devolución de ingresos, copia del cheque, transferencia bancaria o documento equivalente.

Cargo		Abono	
4.1.3.1	Contribuciones de Mejoras por Obras Públicas		
4.1.3.2	Contribuciones de Mejoras no Comprendidas en la Ley de Ingresos Vigente, Causadas en Ejercicios Fiscales Anteriores Pendientes de Liquidación o Pago		
		2.1.1.8	Devoluciones de la Ley de Ingresos por Pagar a Corto Plazo
2.1.1.8	Devoluciones de la Ley de Ingresos por Pagar a Corto Plazo		
		1.1.1.2	Bancos/Tesorería

II.1.3.6 Registro de las Contribuciones de Mejoras compensadas.

Documento Fuente del Asiento: Declaración del contribuyente o documento equivalente.

Cargo		Abono	
4.1.3.1	Contribuciones de Mejoras por Obras Públicas		
4.1.3.2	Contribuciones de Mejoras no Comprendidas en la Ley de Ingresos Vigente, Causadas en Ejercicios Fiscales Anteriores Pendientes de Liquidación o Pago		
		4.1.3.1	Contribuciones de Mejoras por Obras Públicas
		4.1.3.2	Contribuciones de Mejoras no Comprendidas en la Ley de Ingresos Vigente, Causadas en Ejercicios Fiscales Anteriores Pendientes de Liquidación o Pago

II.1.4 Derechos

II.1.4.1 Registro de la clasificación de ingresos devengados, previamente recaudados, por concepto de Derechos. Complemento con modelos de asientos IV.1.1.1 y IV.1.1.2.

Documento Fuente del Asiento: Resumen de distribución de Ingresos de la oficina recaudadora o documento equivalente.





Cargo		Abono	
2.1.9.1	Ingresos por Clasificar		
		4.1.4.1	Derechos por el Uso, Goce, Aprovechamiento o Explotación de Bienes de Dominio Público
		4.1.4.3	Derechos por Prestación de Servicios
		4.1.4.4	Accesorios de Derechos
		4.1.4.5	Derechos no Comprendidos en la Ley de Ingresos Vigente, Causados en Ejercicios Fiscales Anteriores Pendientes de Liquidación o Pago
		4.1.4.9	Otros Derechos

II.1.4.2 Registro del devengado de Derechos determinables.

Documento Fuente del Asiento: Documento emitido por autoridad competente.

Cargo		Abono	
1.1.2.4	Ingresos por Recuperar a Corto Plazo		
		4.1.4.1	Derechos por el Uso, Goce, Aprovechamiento o Explotación de Bienes de Dominio Público
		4.1.4.3	Derechos por Prestación de Servicios
		4.1.4.4	Accesorios de Derechos
		4.1.4.5	Derechos no Comprendidos en la Ley de Ingresos Vigente, Causados en Ejercicios Fiscales Anteriores Pendientes de Liquidación o Pago
		4.1.4.9	Otros Derechos

II.1.4.3 Registro de la recaudación en efectivo de Derechos determinables, recibidos en la Tesorería y/o auxiliares de la misma.

Documento Fuente del Asiento: Formato de pago autorizado, recibo oficial, estado de cuenta bancario o documento equivalente.

Cargo		Abono	
1.1.1.1	Efectivo		
1.1.1.2	Bancos/Tesorería		
		1.1.2.4	Ingresos por Recuperar a Corto Plazo

II.1.4.4 Registro del devengado y la recaudación en efectivo de Derechos autodeterminables, recibidos en la Tesorería y/o auxiliares de la misma.

Documento Fuente del Asiento: Formato de pago autorizado, recibo oficial, estado de cuenta bancario o documento equivalente.

Cargo		Abono	
1.1.2.4	Ingresos por Recuperar a Corto Plazo		
		4.1.4.1	Derechos por el Uso, Goce, Aprovechamiento o





Cargo		Abono	
			Explotación de Bienes de Dominio Público
		4.1.4.3	Derechos por Prestación de Servicios
		4.1.4.4	Accesorios de Derechos
		4.1.4.5	Derechos no Comprendidos en la Ley de Ingresos Vigente, Causados en Ejercicios Fiscales Anteriores Pendientes de Liquidación o Pago
		4.1.4.9	Otros Derechos
1.1.1.1	Efectivo		
1.1.1.2	Bancos/Tesorería		
		1.1.2.4	Ingresos por Recuperar a Corto Plazo

II.1.4.5 Registro de la autorización y el pago de la devolución de Derechos.

Documento Fuente del Asiento: Autorización de la devolución por la autoridad fiscal correspondiente, oficio de autorización de pago de devolución de ingresos, copia del cheque, transferencia bancaria o documento equivalente.

Cargo		Abono	
4.1.4.1	Derechos por el Uso, Goce, Aprovechamiento o Explotación de Bienes de Dominio Público		
4.1.4.3	Derechos por Prestación de Servicios		
4.1.4.4	Accesorios de Derechos		
4.1.4.5	Derechos no Comprendidos en la Ley de Ingresos Vigente, Causados en Ejercicios Fiscales Anteriores Pendientes de Liquidación o Pago		
4.1.4.9	Otros Derechos		
		2.1.1.8	Devoluciones de la Ley de Ingresos por Pagar a Corto Plazo
2.1.1.8	Devoluciones de la Ley de Ingresos por Pagar a Corto Plazo		
		1.1.1.2	Bancos/Tesorería

II.1.4.6 Registro de los Derechos compensados.

Documento Fuente del Asiento: Declaración del contribuyente o documento equivalente.

Cargo		Abono	
4.1.4.1	Derechos por el Uso, Goce, Aprovechamiento o Explotación de Bienes de Dominio Público		
4.1.4.3	Derechos por Prestación de Servicios		
4.1.4.4	Accesorios de Derechos		
4.1.4.5	Derechos no Comprendidos en la Ley de Ingresos Vigente, Causados en Ejercicios		





Cargo		Abono	
	Fiscales Anteriores Pendientes de Liquidación o Pago		
4.1.4.9	Otros Derechos		
		4.1.4.1	Derechos por el Uso, Goce, Aprovechamiento o Explotación de Bienes de Dominio Público
		4.1.4.3	Derechos por Prestación de Servicios
		4.1.4.4	Accesorios de Derechos
		4.1.4.5	Derechos no Comprendidos en la Ley de Ingresos Vigente, Causados en Ejercicios Fiscales Anteriores Pendientes de Liquidación o Pago
		4.1.4.9	Otros Derechos

II.1.4.7 Registro del devengado al formalizarse el convenio de pago en parcialidades o diferido de Derechos, incluye los accesorios determinados.

Documento Fuente del Asiento: Convenio de pago o documento equivalente.

Cargo		Abono	
1.1.2.4	Ingresos por Recuperar a Corto Plazo		
		4.1.4.1	Derechos por el Uso, Goce, Aprovechamiento o Explotación de Bienes de Dominio Público
		4.1.4.3	Derechos por Prestación de Servicios
		4.1.4.4	Accesorios de Derechos
		4.1.4.5	Derechos no Comprendidos en la Ley de Ingresos Vigente, Causados en Ejercicios Fiscales Anteriores Pendientes de Liquidación o Pago
		4.1.4.9	Otros Derechos

II.1.4.8 Registro de la recaudación en efectivo de parcialidades o pago diferido, derivada del convenio formalizado para pago de Derechos.

Documento Fuente del Asiento: Formato de pago autorizado, recibo oficial, estado de cuenta bancario o documento equivalente.

Cargo		Abono	
1.1.1.1	Efectivo		
1.1.1.2	Bancos/Tesorería		
		1.1.2.4	Ingresos por Recuperar a Corto Plazo

II.1.4.9 Registro del devengado al formalizarse la resolución judicial definitiva por incumplimiento de pago de Derechos, incluye los accesorios determinados.





Documento Fuente del Asiento: Resolución judicial definitiva.

Cargo		Abono	
1.1.2.4	Ingresos por Recuperar a Corto Plazo		
		4.1.4.1	Derechos por el Uso, Goce, Aprovechamiento o Explotación de Bienes de Dominio Público
		4.1.4.3	Derechos por Prestación de Servicios
		4.1.4.4	Accesorios de Derechos
		4.1.4.5	Derechos no Comprendidos en la Ley de Ingresos Vigente, Causados en Ejercicios Fiscales Anteriores Pendientes de Liquidación o Pago
		4.1.4.9	Otros Derechos

II.1.4.10 Registro de la recaudación en efectivo de la resolución judicial definitiva por incumplimiento de pago de Derechos.

Documento Fuente del Asiento: Formato de pago autorizado, recibo oficial, estado de cuenta bancario o documento equivalente.

Cargo		Abono	
1.1.1.1	Efectivo		
1.1.1.2	Bancos/Tesorería		
		1.1.2.4	Ingresos por Recuperar a Corto Plazo

II.1.4.11 Registro del devengado por deudores morosos por incumplimiento de pago de Derechos, incluye los accesorios determinados.

Documento Fuente del Asiento: Documento emitido por la autoridad competente.

Cargo		Abono	
1.1.2.4	Ingresos por Recuperar a Corto Plazo		
		4.1.4.1	Derechos por el Uso, Goce, Aprovechamiento o Explotación de Bienes de Dominio Público
		4.1.4.3	Derechos por Prestación de Servicios
		4.1.4.4	Accesorios de Derechos
		4.1.4.5	Derechos no Comprendidos en la Ley de Ingresos Vigente, Causados en Ejercicios Fiscales Anteriores Pendientes de Liquidación o Pago
		4.1.4.9	Otros Derechos

II.1.4.12 Registro de la recaudación en efectivo por deudores morosos por incumplimiento de pago de Derechos.

Documento Fuente del Asiento: Formato de pago autorizado, recibo oficial, estado de cuenta bancario o documento equivalente.

Cargo		Abono	
1.1.1.1	Efectivo		
1.1.1.2	Bancos/Tesorería		
		1.1.2.4	Ingresos por Recuperar a Corto Plazo





II.1.5 Productos

II.1.5.1 Registro de la clasificación de ingresos devengados, previamente recaudados, por concepto de Productos. Complemento con modelos de asientos IV.1.1.1 y IV.1.1.2.

Documento Fuente del Asiento: Resumen de distribución de Ingresos de la oficina recaudadora o documento equivalente.

Cargo		Abono	
2.1.9.1	Ingresos por Clasificar		
		4.1.5.1	Productos
		4.1.5.4	Productos no Comprendidos en la Ley de Ingresos Vigente, Causados en Ejercicios Fiscales Anteriores Pendientes de Liquidación o Pago

II.1.5.2 Registro del devengado de Productos determinables.

Documento Fuente del Asiento: Documento emitido por la autoridad competente.

Cargo		Abono	
1.1.2.4	Ingresos por recuperar a Corto Plazo		
		4.1.5.1	Productos
		4.1.5.4	Productos no Comprendidos en la Ley de Ingresos Vigente, Causados en Ejercicios Fiscales Anteriores Pendientes de Liquidación o Pago

II.1.5.3 Registro de la recaudación en efectivo de Productos determinables, recibidos en la Tesorería y/o auxiliares de la misma.

Documento Fuente del Asiento: Formato de pago autorizado, recibo oficial, estado de cuenta bancario o documento equivalente.

Cargo		Abono	
1.1.1.1	Efectivo		
1.1.1.2	Bancos/Tesorería		
		1.1.2.4	Ingresos por Recuperar a Corto Plazo

II.1.5.4 Registro del devengado y la recaudación en efectivo de Productos autodeterminables, recibidos en la Tesorería y/o auxiliares de la misma.

Documento Fuente del Asiento: Formato de pago autorizado, recibo oficial, estado de cuenta bancario o documento equivalente.

Cargo		Abono	
1.1.2.4	Ingresos por Recuperar a Corto Plazo		
		4.1.5.1	Productos
		4.1.5.4	Productos no Comprendidos en la Ley de Ingresos Vigente, Causados en Ejercicios Fiscales Anteriores Pendientes de Liquidación o Pago
1.1.1.1	Efectivo		
1.1.1.2	Bancos/Tesorería		
		1.1.2.4	Ingresos por Recuperar a Corto Plazo





II.1.5.5 Registro de la autorización y el pago de la devolución de Productos.

Documento Fuente del Asiento: Autorización de la devolución por la autoridad fiscal correspondiente, oficio de autorización de pago de devolución de ingresos, copia del cheque, transferencia bancaria o documento equivalente.

Cargo		Abono	
4.1.5.1	Productos		
4.1.5.4	Productos no Comprendidos en la Ley de Ingresos Vigente, Causados en Ejercicios Fiscales Anteriores Pendientes de Liquidación o Pago		
		2.1.1.8	Devoluciones de la Ley de Ingresos por Pagar a Corto Plazo
2.1.1.8	Devoluciones de la Ley de Ingresos por Pagar a Corto Plazo		
		1.1.1.2	Bancos/Tesorería

II.1.5.6 Registro de los Productos compensados.

Documento Fuente del Asiento: Declaración del contribuyente o documento equivalente.

Cargo		Abono	
4.1.5.1	Productos		
4.1.5.4	Productos no Comprendidos en la Ley de Ingresos Vigente, Causados en Ejercicios Fiscales Anteriores Pendientes de Liquidación o Pago		
		4.1.5.1	Productos
		4.1.5.4	Productos no Comprendidos en la Ley de Ingresos Vigente, Causados en Ejercicios Fiscales Anteriores Pendientes de Liquidación o Pago

II.1.6 Aprovechamientos

II.1.6.1 Registro de la clasificación de ingresos devengados, previamente recaudados, por concepto de Aprovechamientos. Complemento con modelos de asientos IV.1.1.1 y IV.1.1.2.

Documento Fuente del Asiento: Resumen de distribución de Ingresos de la oficina recaudadora o documento equivalente.

Cargo		Abono	
2.1.9.1	Ingresos por Clasificar		
		4.1.6.2	Multas
		4.1.6.3	Indemnizaciones
		4.1.6.4	Reintegros
		4.1.6.5	Aprovechamientos Provenientes de Obras Públicas
		4.1.6.6	Aprovechamientos no Comprendidos en la Ley de Ingresos Vigente, Causados en Ejercicios Fiscales Anteriores Pendientes de Liquidación o Pago
		4.1.6.8	Accesorios de Aprovechamientos
		4.1.6.9	Otros Aprovechamientos





II.1.6.2 Registro del devengado de Aprovechamientos determinables.

Documento Fuente del Asiento: Documento emitido por la autoridad competente.

Cargo		Abono	
1.1.2.4	Ingresos por recuperar a Corto Plazo		
		4.1.6.2	Multas
		4.1.6.3	Indemnizaciones
		4.1.6.4	Reintegros
		4.1.6.5	Aprovechamientos Provenientes de Obras Públicas
		4.1.6.6	Aprovechamientos no Comprendidos en la Ley de Ingresos Vigente, Causados en Ejercicios Fiscales Anteriores Pendientes de Liquidación o Pago
		4.1.6.8	Accesorios de Aprovechamientos
		4.1.6.9	Otros Aprovechamientos

II.1.6.3 Registro de la recaudación en efectivo de Aprovechamientos determinables, recibidos en la Tesorería y/o auxiliares de la misma.

Documento Fuente del Asiento: Formato de pago autorizado, recibo oficial, estado de cuenta bancario o documento equivalente.

Cargo		Abono	
1.1.1.1	Efectivo		
1.1.1.2	Bancos/Tesorería		
		1.1.2.4	Ingresos por Recuperar a Corto Plazo

II.1.6.4 Registro del devengado y la recaudación en efectivo de Aprovechamientos autodeterminables, recibidos en la Tesorería y/o auxiliares de la misma.

Documento Fuente del Asiento: Formato de pago autorizado, recibo oficial, estado de cuenta bancario o documento equivalente.

Cargo		Abono	
1.1.2.4	Ingresos por Recuperar a Corto Plazo		
		4.1.6.2	Multas
		4.1.6.3	Indemnizaciones
		4.1.6.4	Reintegros
		4.1.6.5	Aprovechamientos Provenientes de Obras Públicas
		4.1.6.6	Aprovechamientos no Comprendidos en la Ley de Ingresos Vigente, Causados en Ejercicios Fiscales Anteriores Pendientes de Liquidación o Pago
		4.1.6.8	Accesorios de Aprovechamientos
		4.1.6.9	Otros Aprovechamientos
1.1.1.1	Efectivo		
1.1.1.2	Bancos/Tesorería		
		1.1.2.4	Ingresos por Recuperar a Corto Plazo





II.1.6.5 Registro de la autorización y el pago de la devolución de Aprovechamientos.

Documento Fuente del Asiento: Autorización de la devolución por la Autoridad fiscal correspondiente, oficio de autorización de pago de devolución de ingresos, copia del cheque, transferencia bancaria o documento equivalente.

Cargo		Abono	
4.1.6.2	Multas		
4.1.6.3	Indemnizaciones		
4.1.6.4	Reintegros		
4.1.6.5	Aprovechamientos Provenientes de Obras Públicas		
4.1.6.6	Aprovechamientos no Comprendidos en la Ley de Ingresos Vigente, Causados en Ejercicios Fiscales Anteriores Pendientes de Liquidación o Pago		
4.1.6.8	Accesorios de Aprovechamientos		
4.1.6.9	Otros Aprovechamientos		
		2.1.1.8	Devoluciones de la Ley de Ingresos por Pagar a Corto Plazo
2.1.1.8	Devoluciones de la Ley de Ingresos por Pagar a Corto Plazo		
		1.1.1.2	Bancos/Tesorería

II.1.6.6 Registro de los Aprovechamientos compensados.

Documento Fuente del Asiento: Declaración del contribuyente o documento equivalente.

Cargo		Abono	
4.1.6.2	Multas		
4.1.6.3	Indemnizaciones		
4.1.6.4	Reintegros		
4.1.6.5	Aprovechamientos Provenientes de Obras Públicas		
4.1.6.6	Aprovechamientos no Comprendidos en la Ley de Ingresos Vigente, Causados en Ejercicios Fiscales Anteriores Pendientes de Liquidación o Pago		
4.1.6.8	Accesorios de Aprovechamientos		
4.1.6.9	Otros Aprovechamientos		
		4.1.6.2	Multas
		4.1.6.3	Indemnizaciones
		4.1.6.4	Reintegros
		4.1.6.5	Aprovechamientos Provenientes de Obras Públicas
		4.1.6.6	Aprovechamientos no Comprendidos en la Ley de Ingresos Vigente, Causados en Ejercicios Fiscales Anteriores Pendientes de Liquidación o Pago
		4.1.6.8	Accesorios de Aprovechamientos
		4.1.6.9	Otros Aprovechamientos





II.1.7 Venta de Bienes y Prestación de Servicios

II.1.7.1 Registro del devengado al realizarse la Venta de Bienes y Prestación de Servicios, incluye Impuesto al Valor Agregado.

Documento Fuente del Asiento: Contrato de compra-venta, comprobante fiscal o documento equivalente.

Cargo		Abono	
1.1.2.2	Cuentas por Cobrar a Corto Plazo		
		4.1.7.1	Ingresos por Venta de Bienes y Prestación de Servicios de Instituciones Públicas de Seguridad Social
		4.1.7.2	Ingresos por Venta de Bienes y Prestación de Servicios de Empresas Productivas del Estado
		4.1.7.3	Ingresos por Venta de Bienes y Prestación de Servicios de Entidades Paraestatales y Fideicomisos No Empresariales y No Financieros
		4.1.7.4	Ingresos por Venta de Bienes y Prestación de Servicios de Entidades Paraestatales Empresariales No Financieras con Participación Estatal Mayoritaria
		4.1.7.5	Ingresos por Venta de Bienes y Prestación de Servicios de Entidades Paraestatales Empresariales Financieras Monetarias con Participación Estatal Mayoritaria
		4.1.7.6	Ingresos por Venta de Bienes y Prestación de Servicios de Entidades Paraestatales Empresariales Financieras No Monetarias con Participación Estatal Mayoritaria
		4.1.7.7	Ingresos por Venta de Bienes y Prestación de Servicios de Fideicomisos Financieros Públicos con Participación Estatal Mayoritaria
		4.1.7.8	Ingresos por Venta de Bienes y Prestación de Servicios de los Poderes Legislativo y Judicial, y de los Órganos Autónomos
		2.1.1.7	Retenciones y Contribuciones por Pagar a Corto Plazo

Nota:

Para el caso del Impuesto al Valor Agregado, el registro se realizará en función de las disposiciones legales aplicables.

II.1.7.2 Registro del cobro de ingresos por Venta de Bienes y Prestación de Servicios.

Documento Fuente del Asiento: Recibo oficial, estado de cuenta bancario, recibo electrónico de pago o documento equivalente.

Cargo		Abono	
1.1.1.1	Efectivo		
1.1.1.2	Bancos/Tesorería		
		1.1.2.2	Cuentas por Cobrar a Corto Plazo

II.1.7.3 Registro de la autorización y el pago de la devolución en efectivo de los ingresos por Venta de Bienes y Prestación de Servicios.

Documento Fuente del Asiento: Autorización de la devolución, copia del cheque, transferencia bancaria o documento equivalente.

Cargo		Abono	
4.1.7.1	Ingresos por Venta de Bienes y Prestación de Servicios de Instituciones Públicas de Seguridad		





	Social		
4.1.7.2	Ingresos por Venta de Bienes y Prestación de Servicios de Empresas Productivas del Estado		
4.1.7.3	Ingresos por Venta de Bienes y Prestación de Servicios de Entidades Paraestatales y Fideicomisos No Empresariales y No Financieros		
4.1.7.4	Ingresos por Venta de Bienes y Prestación de Servicios de Entidades Paraestatales Empresariales No Financieras con Participación Estatal Mayoritaria		
4.1.7.5	Ingresos por Venta de Bienes y Prestación de Servicios de Entidades Paraestatales Empresariales Financieras Monetarias con Participación Estatal Mayoritaria		
4.1.7.6	Ingresos por Venta de Bienes y Prestación de Servicios de Entidades Paraestatales Empresariales Financieras No Monetarias con Participación Estatal Mayoritaria		
4.1.7.7	Ingresos por Venta de Bienes y Prestación de Servicios de Fideicomisos Financieros Públicos con Participación Estatal Mayoritaria		
4.1.7.8	Ingresos por Venta de Bienes y Prestación de Servicios de los Poderes Legislativo y Judicial, y de los Órganos Autónomos		
2.1.1.7	Retenciones y Contribuciones por Pagar a Corto Plazo		
		1.1.1.1	Efectivo
		1.1.1.2	Bancos/Tesorería

II.1.8 Participaciones, Aportaciones, Convenios, Incentivos Derivados de la Colaboración Fiscal, Fondos Distintos de Aportaciones, Transferencias, Asignaciones, Subsidios y Subvenciones, y Pensiones y Jubilaciones

II.1.8.1 Registro del cobro del primer pago de Participaciones en las Entidades Federativas y en los Municipios, previo a la recepción de la constancia de participaciones o documento equivalente.

Documento Fuente del Asiento: Estado de cuenta, transferencia bancaria o documento equivalente.

Cargo		Abono	
1.1.1.2	Bancos/Tesorería		
		4.2.1.1	Participaciones

II.1.8.2 Registro de los ingresos participables recaudados por las Entidades Federativas.

Documento Fuente del Asiento: Recibo oficial, estado de cuenta bancario o documento equivalente.

Cargo		Abono	
1.1.1.2	Bancos/ Tesorería		
		2.1.9.2	Recaudación por Participar

II.1.8.3 Registro de la aplicación de ingresos participables recaudados por las Entidades Federativas, una vez recibidas las constancias de participaciones o documento equivalente.

Documento Fuente del Asiento: Constancia de participaciones o documento equivalente.





Cargo		Abono	
2.1.9.2	Recaudación por Participar		
		4.2.1.4	Incentivos Derivados de la Colaboración Fiscal

II.1.8.4 Registro del devengado de ingresos de Aportaciones.

Documento Fuente del Asiento: Recibo de cobro conforme al Calendario de pagos o documento equivalente.

Cargo		Abono	
1.1.2.2	Cuentas por Cobrar a Corto Plazo		
		4.2.1.2	Aportaciones

II.1.8.5 Registro del cobro de ingresos de Aportaciones.

Documento Fuente del Asiento: Estado de cuenta, transferencia bancaria o documento equivalente.

Cargo		Abono	
1.1.1.2	Bancos/Tesorería		
		1.1.2.2	Cuentas por Cobrar a Corto Plazo

II.1.8.6 Registro del devengado de ingresos de Convenios.

Documento Fuente del Asiento: Convenio o documento equivalente.

Cargo		Abono	
1.1.2.2	Cuentas por Cobrar a Corto Plazo		
		4.2.1.3	Convenios

II.1.8.7 Registro del cobro de ingresos de Convenios.

Documento Fuente del Asiento: Estado de cuenta, transferencia bancaria o documento equivalente.

Cargo		Abono	
1.1.1.2	Bancos/Tesorería		
		1.1.2.2	Cuentas por Cobrar a Corto Plazo

II.1.8.8 Registro del devengado de ingresos de Fondos Distintos de Aportaciones.

Documento Fuente del Asiento: Convenio o documento equivalente.

Cargo		Abono	
1.1.2.2	Cuentas por Cobrar a Corto Plazo		
		4.2.1.5	Fondos Distintos de Aportaciones

II.1.8.9 Registro del cobro de ingresos de Fondos Distintos de Aportaciones.

Documento Fuente del Asiento: Estado de cuenta, transferencia bancaria o documento equivalente.

Cargo		Abono	
1.1.1.2	Bancos/Tesorería		
		1.1.2.2	Cuentas por Cobrar a Corto Plazo

II.1.8.10 Registro del devengado y el cobro de ingresos de Transferencias y Asignaciones.

Documento Fuente del Asiento: Recibo de cobro, estado de cuenta, transferencia bancaria o documento equivalente.





Cargo		Abono	
1.1.2.2	Cuentas por Cobrar a Corto Plazo		
		4.2.2.1	Transferencias y Asignaciones
1.1.1.2	Bancos/Tesorería		
		1.1.2.2	Cuentas por Cobrar a Corto Plazo

II.1.8.11 Registro del devengado y el cobro de ingresos de Subsidios y Subvenciones.

Documento Fuente del Asiento: Recibo de cobro, estado de cuenta, transferencia bancaria o documento equivalente.

Cargo		Abono	
1.1.2.2	Cuentas por Cobrar a Corto Plazo		
		4.2.2.3	Subsidios y Subvenciones
1.1.1.2	Bancos/Tesorería		
		1.1.2.2	Cuentas por Cobrar a Corto Plazo

II.1.8.12 Registro del devengado y el cobro de ingresos para Pensiones y Jubilaciones.

Documento Fuente del Asiento: Recibo de cobro, estado de cuenta, transferencia bancaria o documento equivalente.

Cargo		Abono	
1.1.2.2	Cuentas por Cobrar a Corto Plazo		
		4.2.2.5	Pensiones y Jubilaciones
1.1.1.2	Bancos/Tesorería		
		1.1.2.2	Cuentas por Cobrar a Corto Plazo

II.1.8.13 Registro del devengado de ingresos de Transferencias del Fondo Mexicano del Petróleo para la Estabilización y el Desarrollo.

Documento Fuente del Asiento: Convenio documento equivalente.

Cargo		Abono	
1.1.2.2	Cuentas por Cobrar a Corto Plazo		
		4.2.2.7	Transferencias del Fondo Mexicano del Petróleo para la Estabilización y el Desarrollo

II.1.8.14 Registro del cobro de ingresos de Transferencias del Fondo Mexicano del Petróleo para la Estabilización y el Desarrollo.

Documento Fuente del Asiento: Estado de cuenta, transferencia bancaria o documento equivalente.

Cargo		Abono	
1.1.1.2	Bancos/ Tesorería		
		1.1.2.2	Cuentas por Cobrar a Corto Plazo

II.2 VENTA DE BIENES INMUEBLES, MUEBLES E INTANGIBLES

Reforma 06/01/2024

II.2.1 VENTA DE BIENES INMUEBLES, MUEBLES E INTANGIBLES

Reforma 06/01/2024

II.2.1.1 Registro del devengado por venta de bienes inmuebles a su valor en libros y baja del bien, considerando baja de depreciación y cancelación del saldo del valor actualizado como incremento o como decremento del valor del activo.

Reforma 06/01/2024

Documento Fuente del Asiento: Contrato de compra-venta o documento equivalente.





Cargo		Abono	
1.1.2.2	Cuentas por Cobrar a Corto Plazo		
1.2.6.1	Depreciación Acumulada de Bienes Inmuebles		
		1.2.3.1	Terrenos
		1.2.3.2	Viviendas
		1.2.3.3	Edificios no Habitacionales
		1.2.3.9	Otros Bienes Inmuebles
3.2.3.1	Revalúo de Bienes Inmuebles		
		3.2.3.1	Revalúo de Bienes Inmuebles

II.2.1.2 Registro del devengado por venta de bienes inmuebles con pérdida y baja del bien, considerando baja de depreciación y cancelación del saldo del valor actualizado como incremento o como decremento del valor del activo.

[Reforma 06/01/2024](#)

Documento Fuente del Asiento: Contrato de compra-venta o documento equivalente.

Cargo		Abono	
1.1.2.2	Cuentas por Cobrar a Corto Plazo		
1.2.6.1	Depreciación Acumulada de Bienes Inmuebles		
5.5.9.9	Otros Gastos Varios		
		1.2.3.1	Terrenos
		1.2.3.2	Viviendas
		1.2.3.3	Edificios no Habitacionales
		1.2.3.9	Otros Bienes Inmuebles
3.2.3.1	Revalúo de Bienes Inmuebles		
		3.2.3.1	Revalúo de Bienes Inmuebles

II.2.1.3 Registro del devengado por venta de bienes inmuebles con utilidad y baja del bien, considerando baja de depreciación y cancelación del saldo del valor actualizado como incremento o como decremento del valor del activo.

[Reforma 06/01/2024](#)

Documento Fuente del Asiento: Contrato de compra-venta o documento equivalente.

Cargo		Abono	
1.1.2.2	Cuentas por Cobrar a Corto Plazo		
1.2.6.1	Depreciación Acumulada de Bienes Inmuebles		
		1.2.3.1	Terrenos
		1.2.3.2	Viviendas
		1.2.3.3	Edificios no Habitacionales
		1.2.3.9	Otros Bienes Inmuebles
		4.3.9.9	Otros Ingresos y Beneficios Varios
3.2.3.1	Revalúo de Bienes Inmuebles		
		3.2.3.1	Revalúo de Bienes Inmuebles

II.2.1.4 Registro del cobro por venta de bienes inmuebles.

[Reforma 06/01/2024](#)

Documento Fuente del Asiento: Recibo oficial, copia de ficha de depósito, transferencia bancaria o documento equivalente.





Cargo		Abono	
1.1.1.1	Efectivo		
1.1.1.2	Bancos/Tesorería		
		1.1.2.2	Cuentas por Cobrar a Corto Plazo

II.3.1 Otros Ingresos y Beneficios Varios

II.3.1.1 Registro del devengado por otros ingresos que generan recursos por donativos en efectivo, entre otros.

Documento Fuente del Asiento: Acta o convenio de donación o documento equivalente.

Cargo		Abono	
1.1.2.2	Cuentas por Cobrar a Corto Plazo		
		4.3.9.9	Otros Ingresos y Beneficios Varios

Nota:

Los Otros Ingresos y Beneficios Varios, se regularizarán presupuestariamente de acuerdo a la legislación aplicable.

II.3.1.2 Registro del cobro de otros ingresos que generan recursos.

Documento Fuente del Asiento: Copia de ficha de depósito, estado de cuenta bancario o documento equivalente.

Cargo		Abono	
1.1.1.1	Efectivo		
1.1.1.2	Bancos/ Tesorería		
		1.1.2.2	Cuentas por Cobrar a Corto Plazo

III OPERACIONES RELACIONADAS CON EL EJERCICIO DEL DECRETO DE PRESUPUESTO DE EGRESOS

III.1 GASTOS CORRIENTES

III.1.1 Servicios Personales

III.1.1.1 Registro del devengado de los gastos por servicios personales (nómina, honorarios, otros servicios personales y retenciones).

Documento Fuente del Asiento: Resumen de nómina, lista de raya o documento equivalente.

Cargo		Abono	
5.1.1.1	Remuneraciones al Personal de Carácter Permanente		
5.1.1.2	Remuneraciones al Personal de Carácter Transitorio		
5.1.1.3	Remuneraciones Adicionales y Especiales		
5.1.1.5	Otras Prestaciones Sociales y Económicas		
5.1.1.6	Pago de Estímulos a Servidores Públicos		
		2.1.1.1	Servicios Personales por Pagar a Corto Plazo
		2.1.1.7	Retenciones y Contribuciones por Pagar a Corto Plazo

III.1.1.2 Registro del pago de los gastos por servicios personales (nómina, honorarios, otros servicios personales).

Documento Fuente del Asiento: Cheque, ficha de depósito y/o transferencia bancaria.





Cargo		Abono	
2.1.1.1	Servicios Personales por Pagar a Corto Plazo		
		1.1.1.2	Bancos/Tesorería

III.1.1.3 Registro del devengado por cuotas y aportaciones patronales, contribuciones y demás obligaciones derivadas de una relación laboral.

Documento Fuente del Asiento: Resumen de nómina o documento equivalente.

Cargo		Abono	
5.1.1.4	Seguridad Social		
5.1.3.9	Otros Servicios Generales		
		2.1.1.1	Servicios Personales por Pagar a Corto Plazo
		2.1.1.7	Retenciones y Contribuciones por Pagar a Corto Plazo

III.1.1.4 Registro del pago de las cuotas y aportaciones obrero/patronales, retenciones a terceros, contribuciones y demás obligaciones derivadas de una relación laboral.

Documento Fuente del Asiento: Recibo oficial, ficha de depósito y/o transferencia bancaria.

Cargo		Abono	
2.1.1.1	Servicios Personales por Pagar a Corto Plazo		
2.1.1.7	Retenciones y Contribuciones por Pagar a Corto Plazo		
		1.1.1.2	Bancos/Tesorería

III.1.2 Materiales y Suministros

a) Registro de Materiales y Suministros en almacén

III.1.2.1 Registro del devengado por adquisición de materiales y suministros.

Documento Fuente del Asiento: Factura, contrato, constancia de recepción de los bienes o documento equivalente.

Cargo		Abono	
1.1.5.1	Almacén de Materiales y Suministros de Consumo		
		2.1.1.2	Proveedores por Pagar a Corto Plazo

III.1.2.2 Registro del pago por adquisición de materiales y suministros.

Documento Fuente del Asiento: Cheque, ficha de depósito y/o transferencia bancaria.

Cargo		Abono	
2.1.1.2	Proveedores por Pagar a Corto Plazo		
		1.1.1.2	Bancos/Tesorería





III.1.2.3 Registro de la devolución de materiales y suministros (antes del pago).

Documento Fuente del Asiento: Tarjeta de salida de almacén o documento equivalente.

Cargo		Abono	
2.1.1.2	Proveedores por Pagar a Corto Plazo		
		1.1.5.1	Almacén de Materiales y Suministros de Consumo

III.1.2.4 Registro de la devolución de materiales y suministros (después del pago).

Documento Fuente del Asiento: Tarjeta de salida de almacén, nota de crédito o documento equivalente.

Cargo		Abono	
1.1.2.3	Deudores Diversos por Cobrar a Corto Plazo		
		1.1.5.1	Almacén de Materiales y Suministros de Consumo

III.1.2.5 Registro del pago por adquisición de materiales y suministros con nota de crédito.

Documento Fuente del Asiento: Nota de crédito.

Cargo		Abono	
2.1.1.2	Proveedores por Pagar a Corto Plazo		
		1.1.2.3	Deudores Diversos por Cobrar a Corto Plazo

III.1.2.6 Registro del cobro de la devolución de materiales y suministros (después del pago).

Documento Fuente del Asiento: Cheque, ficha de depósito y/o transferencia bancaria.

Cargo		Abono	
1.1.1.2	Bancos/Tesorería		
		1.1.2.3	Deudores Diversos por Cobrar a Corto Plazo

III.1.2.7 Registro del consumo de materiales y suministros por el ente público

Documento Fuente del Asiento: Tarjeta de salida de almacén o documento equivalente.

Cargo		Abono	
5.1.2.1	Materiales de Administración, Emisión de Documentos y Artículos Oficiales		
5.1.2.2	Alimentos y Utensilios		
5.1.2.3	Materias Primas y Materiales de Producción y Comercialización		
5.1.2.4	Materiales y Artículos de Construcción y de Reparación		
5.1.2.5	Productos Químicos, Farmacéuticos y de Laboratorio		
5.1.2.6	Combustibles, Lubricantes y Aditivos		
5.1.2.7	Vestuario, Blancos, Prendas de Protección y Artículos Deportivos		
5.1.2.8	Materiales y Suministros para Seguridad		





5.1.2.9	Herramientas, Refacciones y Accesorios Menores		
		1.1.5.1	Almacén de Materiales y Suministros de Consumo

b) Registro de Materiales y Suministros sin almacén

III.1.2.8 Registro del devengado por adquisición de materiales y suministros

Documento Fuente del Asiento: Factura, contrato, constancia de recepción de los bienes o documento equivalente.

Cargo		Abono	
5.1.2.1	Materiales de Administración, Emisión de Documentos y Artículos Oficiales		
5.1.2.2	Alimentos y Utensilios		
5.1.2.3	Materias Primas y Materiales de Producción y Comercialización		
5.1.2.4	Materiales y Artículos de Construcción y de Reparación		
5.1.2.5	Productos Químicos, Farmacéuticos y de Laboratorio		
5.1.2.6	Combustibles, Lubricantes y Aditivos		
5.1.2.7	Vestuario, Blancos, Prendas de Protección y Artículos Deportivos		
5.1.2.8	Materiales y Suministros para Seguridad		
5.1.2.9	Herramientas, Refacciones y Accesorios Menores		
		2.1.1.2	Proveedores por Pagar a Corto Plazo

III.1.2.9 Registro del pago de la adquisición de materiales y suministros.

Documento Fuente del Asiento: Cheque, ficha de depósito y/o transferencia bancaria.

Cargo		Abono	
2.1.1.2	Proveedores por Pagar a Corto Plazo		
		1.1.1.2	Bancos/Tesorería

III.1.2.10 Registro de la devolución de materiales y suministros (antes del pago).

Documento Fuente del Asiento: Tarjeta de salida de almacén o documento equivalente.

Cargo		Abono	
2.1.1.2	Proveedores por Pagar a Corto Plazo		
		5.1.2.1	Materiales de Administración, Emisión de Documentos y Artículos Oficiales
		5.1.2.2	Alimentos y Utensilios
		5.1.2.3	Materias Primas y Materiales de Producción y Comercialización
		5.1.2.4	Materiales y Artículos de Construcción y de Reparación
		5.1.2.5	Productos Químicos, Farmacéuticos y de





			Laboratorio
		5.1.2.6	Combustibles, Lubricantes y Aditivos
		5.1.2.7	Vestuario, Blancos, Prendas de Protección y Artículos Deportivos
		5.1.2.8	Materiales y Suministros para Seguridad
		5.1.2.9	Herramientas, Refacciones y Accesorios Menores

III.1.2.11 Registro de la devolución de materiales y suministros (después del pago).

Documento Fuente del Asiento: Tarjeta de salida de almacén, nota de crédito o documento equivalente.

Cargo		Abono	
1.1.2.3	Deudores Diversos por Cobrar a Corto Plazo		
		5.1.2.1	Materiales de Administración, Emisión de Documentos y Artículos Oficiales
		5.1.2.2	Alimentos y Utensilios
		5.1.2.3	Materias Primas y Materiales de Producción y Comercialización
		5.1.2.4	Materiales y Artículos de Construcción y de Reparación
		5.1.2.5	Productos Químicos, Farmacéuticos y de Laboratorio
		5.1.2.6	Combustibles, Lubricantes y Aditivos
		5.1.2.7	Vestuario, Blancos, Prendas de Protección y Artículos Deportivos
		5.1.2.8	Materiales y Suministros para Seguridad
		5.1.2.9	Herramientas, Refacciones y Accesorios Menores

III.1.2.12 Registro del pago por adquisición de materiales y suministros con nota de crédito.

Documento Fuente del Asiento: Nota de crédito.

Cargo		Abono	
2.1.1.2	Proveedores por Pagar a Corto Plazo		
		1.1.2.3	Deudores Diversos por Cobrar a Corto Plazo

III.1.2.13 Registro del cobro de la devolución de materiales y suministros (después del pago)

Documento Fuente del Asiento: Cheque, ficha de depósito y/o transferencia bancaria.

Cargo		Abono	
1.1.1.2	Bancos/Tesorería		
		1.1.2.3	Deudores Diversos por Cobrar a Corto Plazo

III.1.3 Servicios Generales

III.1.3.1 Registro del devengado de contratación de servicios generales.

Documento Fuente del Asiento: Factura o documento equivalente.





Cargo		Abono	
5.1.3.1	Servicios Básicos		
5.1.3.2	Servicios de Arrendamiento		
5.1.3.3	Servicios Profesionales, Científicos y Técnicos y Otros Servicios		
5.1.3.4	Servicios Financieros, Bancarios y Comerciales		
5.1.3.5	Servicios de Instalación, Reparación, Mantenimiento y Conservación		
5.1.3.6	Servicios de Comunicación Social y Publicidad		
5.1.3.7	Servicios de Traslado y Viáticos		
5.1.3.8	Servicios Oficiales		
5.1.3.9	Otros Servicios Generales		
		2.1.1.2	Proveedores por Pagar a Corto Plazo

III.1.3.2 Registro del pago por servicios generales.

Documento Fuente del Asiento: Cheque, ficha de depósito y/o transferencia bancaria.

Cargo		Abono	
2.1.1.2	Proveedores por Pagar a Corto Plazo		
		1.1.1.2	Bancos/Tesorería

III.1.4 Transferencias, Asignaciones, Subsidios y Otras Ayudas

III.1.4.1 Registro del devengado de transferencias internas y asignaciones al sector público.

Documento Fuente del Asiento: Oficio de autorización o documento equivalente.

Cargo		Abono	
5.2.1.1	Asignaciones al Sector Público		
5.2.1.2	Transferencias Internas al Sector Público		
		2.1.1.5	Transferencias Otorgadas por Pagar a Corto Plazo

III.1.4.2 Registro del pago de transferencias internas y asignaciones al sector público.

Documento Fuente del Asiento: Cheque, ficha de depósito y/o transferencia bancaria.

Cargo		Abono	
2.1.1.5	Transferencias Otorgadas por Pagar a Corto Plazo		
		1.1.1.2	Bancos/Tesorería

III.1.4.3 Registro del devengado de transferencias al resto del sector público.

Documento Fuente del Asiento: Oficio de autorización o documento equivalente.

Cargo		Abono	
5.2.2.1	Transferencias a Entidades Paraestatales		
5.2.2.2	Transferencias a Entidades Federativas y		





	Municipios		
		2.1.1.5	Transferencias Otorgadas por Pagar a Corto Plazo

III.1.4.4 Registro del pago de las transferencias al resto del sector público.

Documento Fuente del Asiento: Cheque, ficha de depósito y/o transferencia bancaria.

Cargo		Abono	
2.1.1.5	Transferencias Otorgadas por Pagar a Corto Plazo		
		1.1.1.2	Bancos/Tesorería

III.1.4.5 Registro del devengado de subsidios y subvenciones.

Documento Fuente del Asiento: Calendario de pago del convenio.

Cargo		Abono	
5.2.3.1	Subsidios		
5.2.3.2	Subvenciones		
		2.1.1.5	Transferencias Otorgadas por Pagar a Corto Plazo

III.1.4.6 Registro del pago de subsidios y subvenciones.

Documento Fuente del Asiento: Cheque, ficha de depósito y/o transferencia bancaria.

Cargo		Abono	
2.1.1.5	Transferencias Otorgadas por Pagar a Corto Plazo		
		1.1.1.2	Bancos/Tesorería

III.1.4.7 Registro del devengado de ayudas sociales.

Documento Fuente del Asiento: Calendario de pago del convenio.

Cargo		Abono	
5.2.4.1	Ayudas Sociales a Personas		
5.2.4.2	Becas		
5.2.4.3	Ayudas Sociales a Instituciones		
5.2.4.4	Ayudas Sociales por Desastres Naturales y Otros Siniestros		
		2.1.1.5	Transferencias Otorgadas por Pagar a Corto Plazo

III.1.4.8 Registro del pago de ayudas sociales.

Documento Fuente del Asiento: Cheque, ficha de depósito y/o transferencia bancaria.





Cargo		Abono	
2.1.1.5	Transferencias Otorgadas por Pagar a Corto Plazo		
		1.1.1.2	Bancos/Tesorería

III.1.4.9 Registro del devengado de pensiones y jubilaciones.

Documento Fuente del Asiento: Oficio de autorización o documento equivalente.

Cargo		Abono	
5.2.5.1	Pensiones		
5.2.5.2	Jubilaciones		
5.2.5.9	Otras Pensiones y Jubilaciones		
		2.1.1.5	Transferencias Otorgadas por Pagar a Corto Plazo

III.1.4.10 Registro del pago de pensiones y jubilaciones.

Documento Fuente del Asiento: Cheque, ficha de depósito y/o transferencia bancaria.

Cargo		Abono	
2.1.1.5	Transferencias Otorgadas por Pagar a Corto Plazo		
		1.1.1.2	Bancos/Tesorería

III.1.4.11 Registro del devengado de transferencias a fideicomisos, mandatos y contratos análogos.

Documento Fuente del Asiento: Calendario de pago del contrato.

Cargo		Abono	
5.2.6.1	Transferencias a Fideicomisos, Mandatos y Contratos Análogos al Gobierno		
5.2.6.2	Transferencias a Fideicomisos, Mandatos y Contratos Análogos a Entidades Paraestatales		
		2.1.1.5	Transferencias Otorgadas por Pagar a Corto Plazo

III.1.4.12 Registro del pago de transferencias a fideicomisos, mandatos y contratos análogos.

Documento Fuente del Asiento: Cheque, ficha de depósito y/o transferencia bancaria.

Cargo		Abono	
2.1.1.5	Transferencias Otorgadas por Pagar a Corto Plazo		
		1.1.1.2	Bancos/Tesorería

III.1.4.13 Registro del devengado de transferencias a la seguridad social por obligación de ley.





Documento Fuente del Asiento: Calendario de pago o documento equivalente.

Cargo		Abono	
5.2.7.1	Transferencias por Obligación de Ley		
		2.1.1.5	Transferencias Otorgadas por Pagar a Corto Plazo

III.1.4.14 Registro del pago de transferencias a la seguridad social por obligación de Ley.

Documento Fuente del Asiento: Cheque, ficha de depósito y/o transferencia bancaria.

Cargo		Abono	
2.1.1.5	Transferencias Otorgadas por Pagar a Corto Plazo		
		1.1.1.2	Bancos/Tesorería

III.1.4.15 Registro del devengado de donativos.

Documento Fuente del Asiento: Oficio de autorización o documento equivalente.

Cargo		Abono	
5.2.8.1	Donativos a Instituciones sin Fines de Lucro		
5.2.8.2	Donativos a Entidades Federativas y Municipios		
5.2.8.3	Donativos a Fideicomiso, Mandatos y Contratos Análogos Privados		
5.2.8.4	Donativos a Fideicomiso, Mandatos y Contratos Análogos Estatales		
5.2.8.5	Donativos Internacionales		
		2.1.1.5	Transferencias Otorgadas por Pagar a Corto Plazo

III.1.4.16 Registro del pago de donativos.

Documento Fuente del Asiento: Cheque, ficha de depósito y/o transferencia bancaria.

Cargo		Abono	
2.1.1.5	Transferencias Otorgadas por Pagar a Corto Plazo		
		1.1.1.2	Bancos/Tesorería

III.1.4.17 Registro del devengado de transferencias al exterior.

Documento Fuente del Asiento: Calendario de pago del convenio o documento equivalente.

Cargo		Abono	
5.2.9.1	Transferencias al Exterior a Gobiernos Extranjeros y Organismos Internacionales		
5.2.9.2	Transferencias al Sector Privado Externo		





		2.1.1.5	Transferencias Otorgadas por Pagar a Corto Plazo
--	--	---------	--

III.1.4.18 Registro del pago de transferencias al exterior.

Documento Fuente del Asiento: Cheque, ficha de depósito y/o transferencia bancaria.

Cargo		Abono	
2.1.1.5	Transferencias Otorgadas por Pagar a Corto Plazo		
		1.1.1.2	Bancos/Tesorería

III.1.5 Participaciones y Aportaciones

III.1.5.1 Registro del devengado de participaciones.

Documento Fuente del Asiento: Calendario de pago de convenio o documento equivalente.

Cargo		Abono	
5.3.1.1	Participaciones de la Federación a Entidades Federativas y Municipios		
5.3.1.2	Participaciones de las Entidades Federativas a los Municipios		
		2.1.1.4	Participaciones y Aportaciones por Pagar a Corto Plazo

III.1.5.2 Registro del devengado de aportaciones.

Documento Fuente del Asiento: Calendario de pago de convenio o documento equivalente.

Cargo		Abono	
5.3.2.1	Aportaciones de la Federación a Entidades Federativas y Municipios		
5.3.2.2	Aportaciones de las Entidades Federativas a los Municipios		
		2.1.1.4	Participaciones y Aportaciones por Pagar a Corto Plazo

III.1.5.3 Registro del devengado de convenios.

Documento Fuente del Asiento: Calendario de pago de convenios o documento equivalente.

Cargo		Abono	
5.3.3.1	Convenios de Reasignación		
5.3.3.2	Convenios de Descentralización y Otros		
		2.1.1.4	Participaciones y Aportaciones por Pagar a Corto Plazo

III.1.5.4 Registro del pago de participaciones, aportaciones y convenios.

Documento Fuente del Asiento: Oficio de autorización, cheque, ficha de depósito y/o transferencia bancaria.





Cargo		Abono	
2.1.1.4	Participaciones y Aportaciones por Pagar a Corto Plazo		
		1.1.1.2	Bancos/Tesorería

III.1.6 Interés, Comisiones y Otros Gastos de la Deuda Pública

III.1.6.1 Registro del devengado de los intereses, comisiones y otros gastos de la deuda del pública.

Documento Fuente del Asiento: Oficio de autorización, calendario de pago, contrato.

Cargo		Abono	
5.4.1.1	Intereses de la Deuda Pública Interna		
5.4.1.2	Intereses de la Deuda Pública Externa		
5.4.2.1	Comisiones de la Deuda Pública Interna		
5.4.2.2	Comisiones de la Deuda Pública Externa		
5.4.3.1	Gastos de la Deuda Pública Interna		
5.4.3.2	Gastos de la Deuda Pública Externa		
5.4.4.1	Costo por Coberturas		
		2.1.1.6	Intereses, Comisiones y Otros Gastos de la Deuda Pública por Pagar a Corto Plazo

III.1.6.2 Registro del pago de los intereses, comisiones y otros gastos de la deuda del pública.

Documento Fuente del Asiento: Cheque, ficha de depósito y/o transferencia bancaria.

Cargo		Abono	
2.1.1.6	Intereses, Comisiones y Otros Gastos de la Deuda Pública por Pagar a Corto Plazo		
		1.1.1.2	Bancos/Tesorería

III.1.6.3 Registro del devengado por apoyos financieros.

Documento Fuente del Asiento: Acuerdo o documento equivalente.

Cargo		Abono	
5.4.5.1	Apoyos Financieros a Intermediarios		
5.4.5.2	Apoyo Financieros a Ahorradores y Deudores del Sistema Financiero Nacional		
		2.1.1.6	Intereses, Comisiones y Otros Gastos de la Deuda Pública por Pagar a Corto Plazo

III.1.6.4 Registro del pago por apoyos financieros.

Documento Fuente del Asiento: Cheque, ficha de depósito y/o transferencia bancaria.





Cargo		Abono	
2.1.1.6	Intereses, Comisiones y Otros Gastos de la Deuda Pública por Pagar a Corto Plazo		
		1.1.1.2	Bancos/Tesorería

III.2 GASTOS DE CAPITAL

III.2.1 Compra de Bienes

III.2.1.1 Registro del devengado de la adquisición de bienes inmuebles.

Ejemplo: Bienes Inmuebles

Documento Fuente del Asiento: Acta de recepción de bienes o documento equivalente.

Cargo		Abono	
1.2.3.1	Terrenos		
1.2.3.2	Viviendas		
1.2.3.3	Edificios no Habitacionales		
1.2.3.9	Otros Bienes Inmuebles		
		2.1.1.2	Proveedores por Pagar a Corto Plazo

III.2.1.2 Registro del pago de la adquisición de bienes inmuebles.

Documento Fuente del Asiento: Cheque, ficha de depósito y/o transferencia bancaria.

Cargo		Abono	
2.1.1.2	Proveedores por Pagar a Corto Plazo		
		1.1.1.2	Bancos/Tesorería

III.2.2 Ejecución de Obras Públicas en Bienes de Dominio Público

III.2.2.1 Registro de los estudios, formulación y evaluación de proyectos por obras públicas en bienes de dominio público por contrato.

Documento Fuente del Asiento: Factura o contrato.

Cargo		Abono	
1.2.7.1	Estudios, Formulación y Evaluación de Proyectos		
		2.1.1.3	Contratistas por Obras Públicas por Pagar a Corto Plazo

III.2.2.2 Registro del pago de los estudios, formulación y evaluación de proyectos de obras públicas en bienes de dominio público por contrato.

Documento Fuente del Asiento: Cheque, ficha de depósito y/o transferencia bancaria.

Cargo		Abono	
2.1.1.3	Contratistas por Obras Públicas por Pagar a Corto Plazo		
		1.1.1.2	Bancos/Tesorería
		2.1.1.7	Retenciones y Contribuciones por Pagar a Corto Plazo





III.2.2.3 Registro de la capitalización de los estudios, formulación y evaluación de proyectos de obras públicas en bienes de dominio público por contrato.

Documento Fuente del Asiento: Expediente de obra.

Cargo		Abono	
1.2.3.5	Construcciones en Proceso en Bienes de Dominio Público		
1.2.3.5.1	Edificación Habitacional en Proceso		
1.2.3.5.2	Edificación no Habitacional en Proceso		
1.2.3.5.3	Construcción de Obras para el Abastecimiento de Agua, Petróleo, Gas, Electricidad y Telecomunicaciones en Proceso		
1.2.3.5.4	División de Terrenos y Construcción de Obras de Urbanización en Proceso		
1.2.3.5.5	Construcción de Vías de Comunicación en Proceso		
1.2.3.5.6	Otras Construcciones de Ingeniería Civil u Obra Pesada en Proceso		
1.2.3.5.7	Instalaciones y Equipamiento en Construcciones en Proceso		
1.2.3.5.9	Trabajos de Acabados en Edificaciones y Otros Trabajos Especializados en Proceso		
		1.2.7.1	Estudios, Formulación y Evaluación de Proyectos

III.2.2.4 Registro del devengado de obras públicas en bienes de dominio público por contrato.

Documento Fuente del Asiento: Estimación de obra o finiquito debidamente validados.

Cargo		Abono	
1.2.3.5	Construcciones en Proceso en Bienes de Dominio Público		
1.2.3.5.1	Edificación Habitacional en Proceso		
1.2.3.5.2	Edificación no Habitacional en Proceso		
1.2.3.5.3	Construcción de Obras para el Abastecimiento de Agua, Petróleo, Gas, Electricidad y Telecomunicaciones en Proceso		
1.2.3.5.4	División de Terrenos y Construcción de Obras de Urbanización en Proceso		
1.2.3.5.5	Construcción de Vías de Comunicación en Proceso		
1.2.3.5.6	Otras Construcciones de Ingeniería Civil u Obra Pesada en Proceso		
1.2.3.5.7	Instalaciones y Equipamiento en Construcciones en Proceso		
1.2.3.5.9	Trabajos de Acabados en Edificaciones y Otros Trabajos Especializados en Proceso		
		2.1.1.3	Contratistas por Obras Públicas por Pagar a Corto Plazo





III.2.2.5 Registro del pago de obras públicas en bienes de dominio público por contrato.

Documento Fuente del Asiento: Cheque, ficha de depósito y/o transferencia bancaria.

Cargo		Abono	
2.1.1.3	Contratistas por Obras Públicas por Pagar a Corto Plazo		
		1.1.1.2	Bancos/Tesorería
		2.1.1.7	Retenciones y Contribuciones por Pagar a Corto Plazo

III.2.2.6 Registro del devengado de gastos de servicios personales de obras públicas en bienes de dominio público, por administración con tipo de gasto de capital.

Documento Fuente del Asiento: Resumen de nómina, lista de raya o documento equivalente.

Cargo		Abono	
5.1.1.1	Remuneraciones al Personal de Carácter Permanente		
5.1.1.2	Remuneraciones al Personal de Carácter Transitorio		
5.1.1.3	Remuneraciones Adicionales y Especiales		
5.1.1.5	Otras Prestaciones Sociales y Económicas		
5.1.1.6	Pago de Estímulos a Servidores Públicos		
		2.1.1.1	Servicios Personales por Pagar a Corto Plazo
		2.1.1.7	Retenciones y Contribuciones por Pagar a Corto Plazo

III.2.2.7 Registro de la capitalización de servicios personales a construcciones en proceso de bienes de dominio público, por administración (simultáneo con registro III.2.2.5).

Documento Fuente del Asiento: Expediente de obra.

Cargo		Abono	
1.2.3.5	Construcciones en Proceso en Bienes de Dominio Público		
1.2.3.5.1	Edificación Habitacional en Proceso		
1.2.3.5.2	Edificación no Habitacional en Proceso		
1.2.3.5.3	Construcción de Obras para el Abastecimiento de Agua, Petróleo, Gas, Electricidad y Telecomunicaciones en Proceso		
1.2.3.5.4	División de Terrenos y Construcción de Obras de Urbanización en Proceso		
1.2.3.5.5	Construcción de Vías de Comunicación en Proceso		
1.2.3.5.6	Otras Construcciones de Ingeniería Civil u Obra Pesada en Proceso		
1.2.3.5.7	Instalaciones y Equipamiento en Construcciones en Proceso		
1.2.3.5.9	Trabajos de Acabados en Edificaciones y Otros Trabajos Especializados en Proceso		
		5.1.1.1	Remuneraciones al Personal de Carácter Permanente
		5.1.1.2	Remuneraciones al Personal de Carácter Transitorio





		5.1.1.3	Remuneraciones Adicionales y Especiales
		5.1.1.5	Otras Prestaciones Sociales y Económicas
		5.1.1.6	Pago de Estímulos a Servidores Públicos

III.2.2.8 Registro del pago de los gastos por servicios personales de obras públicas en bienes de dominio público, por administración con tipo de gasto de capital.

Documento Fuente del Asiento: Cheque, ficha de depósito y/o transferencia bancaria.

Cargo		Abono	
2.1.1.1	Servicios Personales por Pagar a Corto Plazo		
		1.1.1.2	Bancos/Tesorería

III.2.2.9 Registro del devengado de la adquisición de materiales y suministros de obras públicas en bienes de dominio público, por administración con tipo de gasto de capital.

Documento Fuente del Asiento: Factura, contrato, constancia de recepción de los bienes o documento equivalente.

Cargo		Abono	
5.1.2.4	Materiales y Artículos de Construcción y de Reparación		
5.1.2.6	Combustibles, Lubricantes y Aditivos		
5.1.2.7	Vestuario, Blancos, Prendas de Protección y Artículos Deportivos		
5.1.2.9	Herramientas, Refacciones y Accesorios Menores		
		2.1.1.2	Proveedores por Pagar a Corto Plazo

III.2.2.10 Registro de la capitalización de materiales y suministros a construcciones en proceso de bienes de dominio público, por administración (simultáneo con registro III.2.2.8).

Documento Fuente del Asiento: Expediente de obra.

Cargo		Abono	
1.2.3.5	Construcciones en Proceso en Bienes de Dominio Público		
1.2.3.5.1	Edificación Habitacional en Proceso		
1.2.3.5.2	Edificación no Habitacional en Proceso		
1.2.3.5.3	Construcción de Obras para el Abastecimiento de Agua, Petróleo, Gas, Electricidad y Telecomunicaciones en Proceso		
1.2.3.5.4	División de Terrenos y Construcción de Obras de Urbanización en Proceso		
1.2.3.5.5	Construcción de Vías de Comunicación en Proceso		
1.2.3.5.6	Otras Construcciones de Ingeniería Civil u Obra Pesada en Proceso		
1.2.3.5.7	Instalaciones y Equipamiento en Construcciones en Proceso		
1.2.3.5.9	Trabajos de Acabados en Edificaciones y Otros Trabajos Especializados en Proceso		





		5.1.2.4	Materiales y Artículos de Construcción y de Reparación
		5.1.2.6	Combustibles, Lubricantes y Aditivos
		5.1.2.7	Vestuario, Blancos, Prendas de Protección y Artículos Deportivos
		5.1.2.9	Herramientas, Refacciones y Accesorios Menores

III.2.2.11 Registro del pago de la adquisición de materiales y suministros de obras públicas en bienes de dominio público, por administración con tipo de gasto de capital.

Documento Fuente del Asiento: Cheque, ficha de depósito y/o transferencia bancaria.

Cargo		Abono	
2.1.1.2	Proveedores por Pagar a Corto Plazo		
		1.1.1.2	Bancos/Tesorería

III.2.2.12 Registro del devengado de la contratación de servicios generales de obras públicas en bienes de dominio público, por administración con tipo de gasto de capital.

Documento Fuente del Asiento: Contrato, factura o documento equivalente.

Cargo		Abono	
5.1.3.1	Servicios Básicos		
5.1.3.2	Servicios de Arrendamiento		
5.1.3.3	Servicios Profesionales, Científicos y Técnicos y Otros Servicios		
5.1.3.5	Servicios de Instalación, Reparación, Mantenimiento y Conservación		
5.1.3.6	Servicios de Comunicación Social y Publicidad		
5.1.3.7	Servicios de Traslado y Viáticos		
5.1.3.9	Otros Servicios Generales		
		2.1.1.2	Proveedores por Pagar a Corto Plazo

III.2.2.13 Registro de la capitalización de servicios generales, a construcciones en proceso de bienes de dominio público, por administración (simultáneo con registro III.2.2.11).

Documento Fuente del Asiento: Expediente de obra.

Cargo		Abono	
1.2.3.5	Construcciones en Proceso en Bienes de Dominio Público		
1.2.3.5.1	Edificación Habitacional en Proceso		
1.2.3.5.2	Edificación no Habitacional en Proceso		
1.2.3.5.3	Construcción de Obras para el Abastecimiento de Agua, Petróleo, Gas, Electricidad y Telecomunicaciones en Proceso		
1.2.3.5.4	División de Terrenos y Construcción de Obras de Urbanización en Proceso		
1.2.3.5.5	Construcción de Vías de Comunicación en Proceso		
1.2.3.5.6	Otras Construcciones de Ingeniería Civil u Obra Pesada en Proceso		
1.2.3.5.7	Instalaciones y Equipamiento en		





	Construcciones en Proceso		
1.2.3.5.9	Trabajos de Acabados en Edificaciones y Otros Trabajos Especializados en Proceso		
		5.1.3.1	Servicios Básicos
		5.1.3.2	Servicios de Arrendamiento
		5.1.3.3	Servicios Profesionales, Científicos y Técnicos y Otros Servicios
		5.1.3.5	Servicios de Instalación, Reparación, Mantenimiento y Conservación
		5.1.3.6	Servicios de Comunicación Social y Publicidad
		5.1.3.7	Servicios de Traslado y Viáticos
		5.1.3.9	Otros Servicios Generales

III.2.2.14 Registro del pago de servicios generales de obras públicas en bienes de dominio público, por administración con tipo de gasto de capital.

Documento Fuente del Asiento: Cheque, ficha de depósito y/o transferencia bancaria.

Cargo		Abono	
2.1.1.2	Proveedores por Pagar a Corto Plazo		
		1.1.1.2	Bancos/Tesorería

III.2.2.15 Registro del pago de las retenciones a favor de terceros.

Documento Fuente del Asiento: Cheque, ficha de depósito y/o transferencia bancaria.

Cargo		Abono	
2.1.1.7	Retenciones y Contribuciones por Pagar a Corto Plazo		
		1.1.1.2	Bancos/Tesorería

III.2.3 Ejecución de Obras Públicas en Bienes Propios

III.2.3.1 Registro de los estudios, formulación y evaluación de proyectos de obras públicas en bienes propios por contrato.

Documento Fuente del Asiento: Factura o contrato.

Cargo		Abono	
1.2.7.1	Estudios, Formulación y Evaluación de Proyectos		
		2.1.1.3	Contratistas por Obras Públicas por Pagar a Corto Plazo

III.2.3.2 Registro del pago de los estudios, formulación y evaluación de proyectos de obras públicas en bienes propios por contrato.

Documento Fuente del Asiento: Cheque, ficha de depósito y/o transferencia bancaria.

Cargo		Abono	
2.1.1.3	Contratistas por Obras Públicas por Pagar a Corto Plazo		
		1.1.1.2	Bancos/Tesorería
		2.1.1.7	Retenciones y Contribuciones por Pagar a Corto Plazo

III.2.3.3 Registro de la capitalización de los estudios, formulación y evaluación de proyectos de obras públicas en bienes de dominio propios por contrato.

Documento Fuente del Asiento: Expediente de obra.





Cargo		Abono	
1.2.3.5	Construcciones en Proceso en Bienes de Dominio Público		
1.2.3.5.1	Edificación Habitacional en Proceso		
1.2.3.5.2	Edificación no Habitacional en Proceso		
1.2.3.5.3	Construcción de Obras para el Abastecimiento de Agua, Petróleo, Gas, Electricidad y Telecomunicaciones en Proceso		
1.2.3.5.4	División de Terrenos y Construcción de Obras de Urbanización en Proceso		
1.2.3.5.5	Construcción de Vías de Comunicación en Proceso		
1.2.3.5.6	Otras Construcciones de Ingeniería Civil u Obra Pesada en Proceso		
1.2.3.5.7	Instalaciones y Equipamiento en Construcciones en Proceso		
1.2.3.5.9	Trabajos de Acabados en Edificaciones y Otros Trabajos Especializados en Proceso		
		1.2.7.1	Estudios, Formulación y Evaluación de Proyectos

III.2.3.4 Registro del devengado por obras públicas en bienes propios por contrato.

Documento Fuente del Asiento: estimación de obra o finiquito debidamente validado.

Cargo		Abono	
1.2.3.6	Construcciones en Proceso en Bienes Propios		
1.2.3.6.1	Edificación Habitacional en Proceso		
1.2.3.6.2	Edificación no Habitacional en Proceso		
1.2.3.6.3	Construcción de Obras para el Abastecimiento de Agua, Petróleo, Gas, Electricidad y Telecomunicaciones en Proceso		
1.2.3.6.4	División de Terrenos y Construcción de Obras de Urbanización en Proceso		
1.2.3.6.5	Construcción de Vías de Comunicación en Proceso		
1.2.3.6.6	Otras Construcciones de Ingeniería Civil u Obra Pesada en Proceso		
1.2.3.6.7	Instalaciones y Equipamiento en Construcciones en Proceso		
1.2.3.6.9	Trabajos de Acabados en Edificaciones y Otros Trabajos Especializados en Proceso		
		2.1.1.3	Contratistas por Obras Públicas por Pagar a Corto Plazo

III.2.3.5 Registro del pago de obras públicas en bienes propios por contrato.

Documento Fuente del Asiento: Cheque, ficha de depósito y/o transferencia bancaria.





Cargo		Abono	
2.1.1.3	Contratistas por Obras Públicas por Pagar a Corto Plazo		
		1.1.1.2	Bancos/Tesorería
		2.1.1.7	Retenciones y Contribuciones por Pagar a Corto Plazo

III.2.3.6 Registro del devengado de los gastos por servicios personales de obras públicas en bienes propios, por administración con tipo de gasto de capital.

Documento Fuente del Asiento: Resumen de nómina, lista de raya o documento equivalente.

Cargo		Abono	
5.1.1.1	Remuneraciones al Personal de carácter Permanente		
5.1.1.2	Remuneraciones al Personal de carácter Transitorio		
5.1.1.3	Remuneraciones Adicionales y Especiales		
5.1.1.5	Otras prestaciones sociales y económicas		
5.1.1.6	Pago de estímulos a servidores públicos		
		2.1.1.1	Servicios Personales por Pagar a Corto Plazo
		2.1.1.7	Retenciones y Contribuciones por Pagar a Corto Plazo

III.2.3.7 Registro de la capitalización de servicios personales a construcciones en proceso de bienes propios por administración (simultáneo registro III.2.3.5).

Documento Fuente del Asiento: Expediente de obra.

Cargo		Abono	
1.2.3.6	Construcciones en proceso en Bienes Propios		
1.2.3.6.1	Edificación Habitacional en Proceso		
1.2.3.6.2	Edificación no Habitacional en Proceso		
1.2.3.6.3	Construcción de Obras para el Abastecimiento de Agua, Petróleo, Gas, Electricidad y Telecomunicaciones en Proceso		
1.2.3.6.4	División de Terrenos y Construcción de Obras de Urbanización en Proceso		
1.2.3.6.5	Construcción de Vías de Comunicación en Proceso		
1.2.3.6.6	Otras Construcciones de Ingeniería Civil u Obra Pesada en Proceso		
1.2.3.6.7	Instalaciones y Equipamiento en Construcciones en Proceso		
1.2.3.6.9	Trabajos de Acabados en Edificaciones y Otros Trabajos Especializados en Proceso		
		5.1.1.1	Remuneraciones al Personal de Carácter Permanente





		5.1.1.2	Remuneraciones al Personal de Carácter Transitorio
		5.1.1.3	Remuneraciones Adicionales y Especiales
		5.1.1.5	Otras Prestaciones Sociales y Económicas
		5.1.1.6	Pago de Estímulos a Servidores Públicos

III.2.3.8 Registro del pago de los gastos de los servicios personales de obras públicas en bienes propios, por administración con tipo de gasto de capital.

Documento Fuente del Asiento: Cheque, ficha de depósito y/o transferencia bancaria.

Cargo		Abono	
2.1.1.1	Servicios Personales por Pagar a Corto Plazo		
		1.1.1.2	Bancos/Tesorería

III.2.3.9 Registro del devengado de la adquisición de materiales y suministros de obras públicas en bienes propios, por administración con tipo de gasto de capital.

Documento Fuente del Asiento: Factura, contrato, constancia de recepción de los bienes o documento equivalente.

Cargo		Abono	
5.1.2.4	Materiales y Artículos de Construcción y de Reparación		
5.1.2.6	Combustibles, Lubricantes y Aditivos		
5.1.2.7	Vestuario, Blancos, Prendas de Protección y Artículos Deportivos		
5.1.2.9	Herramientas, Refacciones y Accesorios Menores		
		2.1.1.2	Proveedores por Pagar a Corto Plazo

III.2.3.10 Registro de la capitalización de materiales y suministros a construcciones en proceso de bienes propios por administración (simultáneo con registro III.2.3.8).

Documento Fuente del Asiento: Expediente de obra.

Cargo		Abono	
1.2.3.6	Construcciones en proceso en Bienes Propios		
1.2.3.6.1	Edificación Habitacional en Proceso		
1.2.3.6.2	Edificación no Habitacional en Proceso		
1.2.3.6.3	Construcción de Obras para el Abastecimiento de Agua, Petróleo, Gas, Electricidad y Telecomunicaciones en Proceso		
1.2.3.6.4	División de Terrenos y Construcción de Obras de Urbanización en Proceso		
1.2.3.6.5	Construcción de Vías de Comunicación en Proceso		
1.2.3.6.6	Otras Construcciones de Ingeniería Civil u Obra Pesada en Proceso		
1.2.3.6.7	Instalaciones y Equipamiento en		





	Construcciones en Proceso		
1.2.3.6.9	Trabajos de Acabados en Edificaciones y Otros Trabajos Especializados en Proceso		
		5.1.2.4	Materiales y Artículos de Construcción y de Reparación
		5.1.2.6	Combustibles, Lubricantes y Aditivos
		5.1.2.7	Vestuario, Blancos, Prendas de Protección y Artículos Deportivos
		5.1.2.9	Herramientas, Refacciones y Accesorios Menores

III.2.3.11 Registro del pago de la adquisición de materiales y suministros de obras públicas en bienes propios, por administración con tipo de gasto de capital

Documento Fuente del Asiento: Cheque, ficha de depósito y/o transferencia bancaria

Cargo		Abono	
2.1.1.2	Proveedores por Pagar a Corto Plazo		
		1.1.1.2	Bancos/Tesorería

III.2.3.12 Registro del pago de la adquisición de materiales y suministros de obras públicas en bienes propios, por administración con tipo de gasto de capital.

Documento Fuente del Asiento: Cheque, ficha de depósito y/o transferencia bancaria.

Cargo		Abono	
5.1.3.1	Servicios Básicos		
5.1.3.2	Servicios de Arrendamiento		
5.1.3.3	Servicios Profesionales, Científicos y Técnicos y Otros Servicios		
5.1.3.5	Servicios de Instalación, Reparación, Mantenimiento y Conservación		
5.1.3.6	Servicios de Comunicación Social y Publicidad		
5.1.3.7	Servicios de Traslado y Viáticos		
5.1.3.9	Otros Servicios Generales		
		2.1.1.2	Proveedores por Pagar a Corto Plazo

III.2.3.13 Registro de la capitalización de servicios generales, a construcciones en proceso de bienes propios por administración (Simultáneo registro III.2.3.11).

Documento Fuente del Asiento: Expediente de obra.

Cargo		Abono	
1.2.3.6	Construcciones en proceso en Bienes Propios		
1.2.3.6.1	Edificación Habitacional en Proceso		
1.2.3.6.2	Edificación no Habitacional en Proceso		
1.2.3.6.3	Construcción de Obras para el Abastecimiento de Agua, Petróleo, Gas, Electricidad y Telecomunicaciones en		





	Proceso		
1.2.3.6.4	División de Terrenos y Construcción de Obras de Urbanización en Proceso		
1.2.3.6.5	Construcción de Vías de Comunicación en Proceso		
1.2.3.6.6	Otras Construcciones de Ingeniería Civil u Obra Pesada en Proceso		
1.2.3.6.7	Instalaciones y Equipamiento en Construcciones en Proceso		
1.2.3.6.9	Trabajos de Acabados en Edificaciones y Otros Trabajos Especializados en Proceso		
		5.1.3.1	Servicios Básicos
		5.1.3.2	Servicios de Arrendamiento
		5.1.3.3	Servicios Profesionales, Científicos y Técnicos y Otros Servicios
		5.1.3.5	Servicios de Instalación, Reparación, Mantenimiento y Conservación
		5.1.3.6	Servicios de Comunicación Social y Publicidad
		5.1.3.7	Servicios de Traslado y Viáticos
		5.1.3.9	Otros Servicios Generales

III.2.3.14 Registro del pago de los servicios generales de obras públicas en bienes propios, por administración con tipo de gasto de capital.

Documento Fuente del Asiento: Cheque, ficha de depósito y/o transferencia bancaria.

Cargo		Abono	
2.1.1.2	Proveedores por Pagar a Corto Plazo		
		1.1.1.2	Bancos/Tesorería

III.2.3.15 Registro de la activación de construcciones en proceso de bienes propios, por administración a bienes inmuebles e infraestructura; a la conclusión de la obra.

Documento Fuente del Asiento: Expediente de la obra.

Cargo		Abono	
1.2.3.2	Viviendas		
1.2.3.3	Edificios no Habitacionales		
1.2.3.4	Infraestructura		
1.2.3.4.1	Infraestructura de Carreteras		





1.2.3.4.2	Infraestructura Ferroviaria y Multimodal		
1.2.3.4.3	Infraestructura Portuaria		
1.2.3.4.4	Infraestructura Aeroportuaria		
1.2.3.4.5	Infraestructura de Telecomunicaciones		
1.2.3.4.6	Infraestructura de Agua Potable, Saneamiento, Hidroagrícola y Control de Inundaciones		
1.2.3.4.7	Infraestructura Eléctrica		
1.2.3.4.8	Infraestructura de Producción de Hidrocarburos		
1.2.3.4.9	Infraestructura de Refinación, Gas y Petroquímica		
1.2.3.9	Otros Bienes Inmuebles		
		1.2.3.6	Construcciones en proceso en Bienes Propios
		1.2.3.6.1	Edificación Habitacional en Proceso
		1.2.3.6.2	Edificación no Habitacional en Proceso
		1.2.3.6.3	Construcción de Obras para el Abastecimiento de Agua, Petróleo, Gas, Electricidad y Telecomunicaciones en Proceso
		1.2.3.6.4	División de Terrenos y Construcción de Obras de Urbanización en Proceso
		1.2.3.6.5	Construcción de Vías de Comunicación en Proceso
		1.2.3.6.6	Otras Construcciones de Ingeniería Civil u Obra Pesada en Proceso
		1.2.3.6.7	Instalaciones y Equipamiento en Construcciones en Proceso
		1.2.3.6.9	Trabajos de Acabados en Edificaciones y Otros Trabajos Especializados en Proceso

III.2.3.16 Registro del pago de las retenciones a favor de terceros.

Documento Fuente del Asiento: Cheque, ficha de depósito y/o transferencia bancaria.

Cargo		Abono	
2.1.1.7	Retenciones y Contribuciones por Pagar a Corto Plazo		
		1.1.1.2	Bancos/Tesorería

IV OPERACIONES PENDIENTES DE REGULARIZACIÓN PRESUPUESTARIA DURANTE EL EJERCICIO RELACIONADAS CON LA LEY DE INGRESOS Y CON EL PRESUPUESTO DE EGRESOS

IV.1 DISTRIBUCIÓN DE INGRESOS, AJUSTES POR DIFERENCIAS, DEVOLUCIONES O REINTEGROS DE INGRESOS Y OTROS INGRESOS

IV.1.1 Distribución de Ingresos

IV.1.1.1 Registro de los ingresos por clasificar.





Documento Fuente del Asiento: Corte de caja o estado de cuenta bancario o documento equivalente.

Cargo		Abono	
1.1.1.1	Efectivo		
1.1.1.2	Bancos/Tesorería		
		2.1.9.1	Ingresos por Clasificar

IV.1.1.2 Registro de los depósitos en bancos de ingresos, recaudados o cobrados en efectivo.

Documento Fuente del Asiento: Copia de ficha de depósito, estado de cuenta bancario o documento equivalente.

Cargo		Abono	
1.1.1.2	Bancos/Tesorería		
		1.1.1.1	Efectivo

IV.1.2 Ajustes por Diferencias, Devoluciones o Reintegros de Ingresos

IV.1.2.1 Registro del devengado por el reconocimiento de ingresos de intereses generados en las cuentas bancarias productivas de los entes públicos, en términos de las disposiciones aplicables.

Documento Fuente del Asiento: Estado de cuenta o documento que ampare la operación.

Cargo		Abono	
1.1.1.2	Bancos		
		4.1.5.1	Productos

IV.1.2.2 Registro de la autorización y el pago del reintegro a la Tesorería de ingresos de intereses generados en las cuentas bancarias productivas de los entes públicos, en términos de las disposiciones aplicables.

Documento Fuente del Asiento: Autorización del reintegro, copia del cheque, transferencia bancaria o documento equivalente.

Cargo		Abono	
4.1.5.1	Productos		
3.2.2	Resultados de Ejercicios Anteriores		
		2.1.1.9	Otras Cuentas por Pagar a Corto Plazo
2.1.1.9	Otras Cuentas por Pagar a Corto Plazo		
		1.1.1.1	Efectivo
		1.1.1.2	Bancos

IV.1.2.3 Registro del devengado de ingresos por la diferencia positiva resultante del ajuste a las Participaciones, derivado de las constancias de participaciones o documento equivalente.

Documento Fuente del Asiento: Constancia de participaciones, oficio de autorización de la devolución o documento equivalente.

Cargo		Abono	
1.1.2.2	Cuentas por Cobrar a Corto Plazo		
		4.2.1.1	Participaciones

IV.1.2.4 Registro del cobro de la diferencia positiva resultante del ajuste a las Participaciones, derivado de las constancias de participaciones o documento equivalente.

Documento Fuente del Asiento: Copia del cheque, transferencia bancaria o documento equivalente.





Cargo		Abono	
1.1.1.2	Bancos/ Tesorería		
		1.1.2.2	Cuentas por Cobrar a Corto Plazo

IV.1.2.5 Registro de la devolución de la diferencia negativa resultante del ajuste a las participaciones, derivado de la aplicación de la constancia de participaciones o documento equivalente.

Documento Fuente del Asiento: Constancia de participaciones, oficio de autorización de la devolución o documento equivalente.

Cargo		Abono	
4.2.1.1	Participaciones		
3.2.2	Resultados de Ejercicios Anteriores		
		1.1.1.1	Efectivo
		1.1.1.2	Bancos/ Tesorería

IV.1.2.6 Registro de la devolución de la diferencia negativa resultante del ajuste a la recaudación de ingresos participables, derivado de la aplicación de la constancia de participaciones o documento equivalente.

Documento Fuente del Asiento: Oficio de autorización de la devolución, constancia de compensación de participaciones, liquidación o documento equivalente.

Cargo		Abono	
2.1.9.2	Recaudación por Participar		
		1.1.1.1	Efectivo
		1.1.1.2	Bancos/ Tesorería

IV.1.2.7 Registro de la autorización de la devolución de ingresos de Aportaciones.

Documento Fuente del Asiento: Autorización de la devolución o documento equivalente.

Cargo		Abono	
4.2.1.2	Aportaciones		
		2.1.1.8	Devoluciones de la Ley de Ingresos por Pagar a Corto Plazo

IV.1.2.8 Registro del pago de la devolución de ingresos de Aportaciones.

Documento Fuente del Asiento: Copia de cheque, transferencia bancaria o documento equivalente.

Cargo		Abono	
2.1.1.8	Devoluciones de la Ley de Ingresos por Pagar a Corto Plazo		
		1.1.1.1	Efectivo
		1.1.1.2	Bancos/Tesorería

IV.1.2.9 Registro de la autorización y el pago del reintegro a la Tesorería de ingresos de Aportaciones, en términos de las disposiciones aplicables.

Documento Fuente del Asiento: Autorización del reintegro, copia del cheque, transferencia bancaria o documento equivalente.

Cargo		Abono	
4.2.1.2	Aportaciones		
3.2.2	Resultados de Ejercicios Anteriores		





		2.1.1.9	Otras Cuentas por Pagar a Corto Plazo
2.1.1.9	Otras Cuentas por Pagar a Corto Plazo		
		1.1.1.1	Efectivo
		1.1.1.2	Bancos/Tesorería

IV.1.2.10 Registro de la autorización de la devolución de ingresos de Convenios.

Documento Fuente del Asiento: Autorización de la devolución o documento equivalente.

Cargo		Abono	
4.2.1.3	Convenios		
		2.1.1.8	Devoluciones de la Ley de Ingresos por Pagar a Corto Plazo

IV.1.2.11 Registro del pago de la devolución de ingresos de Convenios.

Documento Fuente del Asiento: Copia de cheque, transferencia bancaria o documento equivalente.

Cargo		Abono	
2.1.1.8	Devoluciones de la Ley de Ingresos por Pagar a Corto Plazo		
		1.1.1.2	Bancos/Tesorería

IV.1.2.12 Registro de la autorización y el pago del reintegro a la Tesorería de ingresos de Convenios, en términos de las disposiciones aplicables.

Documento Fuente del Asiento: Autorización del reintegro, copia del cheque, transferencia bancaria o documento equivalente.

Cargo		Abono	
4.2.1.3	Convenios		
3.2.2	Resultados de Ejercicios Anteriores		
		2.1.1.9	Otras Cuentas por Pagar a Corto Plazo
2.1.1.9	Otras Cuentas por Pagar a Corto Plazo		
		1.1.1.1	Efectivo
		1.1.1.2	Bancos/Tesorería

IV.1.2.13 Registro de la autorización y el pago del reintegro a la Tesorería de ingresos de Fondos Distintos de Aportaciones, en términos de las disposiciones aplicables.

Documento Fuente del Asiento: Autorización del reintegro, copia del cheque, transferencia bancaria o documento equivalente.

Cargo		Abono	
4.2.1.5	Fondos Distintos de Aportaciones		
3.2.2	Resultados de Ejercicios Anteriores		
		2.1.1.9	Otras Cuentas por Pagar a Corto Plazo
2.1.1.9	Otras Cuentas por Pagar a Corto Plazo		
		1.1.1.1	Efectivo
		1.1.1.2	Bancos/Tesorería

IV.1.2.14 Registro de la autorización de la devolución de ingresos de Transferencias y Asignaciones.

Documento Fuente del Asiento: Autorización de la devolución o documento equivalente.





Cargo		Abono	
4.2.2.1	Transferencias y Asignaciones		
		2.1.1.8	Devoluciones de la Ley de Ingresos por Pagar a Corto Plazo

IV.1.2.15 Registro del pago de la devolución de ingresos de Transferencias y Asignaciones.

Documento Fuente del Asiento: Copia de cheque, transferencia bancaria o documento equivalente.

Cargo		Abono	
2.1.1.8	Devoluciones de la Ley de Ingresos por Pagar a Corto Plazo		
		1.1.1.2	Bancos/Tesorería

IV.1.2.16 Registro de la autorización y el pago del reintegro a la Tesorería de ingresos de Transferencias y Asignaciones, en términos de las disposiciones aplicables.

Documento Fuente del Asiento: Autorización del reintegro, copia del cheque, transferencia bancaria o documento equivalente.

Cargo		Abono	
4.2.2.1	Transferencias y Asignaciones		
3.2.2	Resultados de Ejercicios Anteriores		
		2.1.1.9	Otras Cuentas por Pagar a Corto Plazo
2.1.1.9	Otras Cuentas por Pagar a Corto Plazo		
		1.1.1.1	Efectivo
		1.1.1.2	Bancos/Tesorería

IV.1.2.17 Registro de la autorización de la devolución de ingresos de Subsidios y Subvenciones.

Documento Fuente del Asiento: Autorización de la devolución o documento equivalente.

Cargo		Abono	
4.2.2.3	Subsidios y Subvenciones		
		2.1.1.8	Devoluciones de la Ley de Ingresos por Pagar a Corto Plazo

IV.1.2.18 Registro del pago de la devolución de ingresos de Subsidios y Subvenciones.

Documento Fuente del Asiento: Copia de cheque, transferencia bancaria o documento equivalente.

Cargo		Abono	
2.1.1.8	Devoluciones de la Ley de Ingresos por Pagar a Corto Plazo		
		1.1.1.2	Bancos/Tesorería

IV.1.2.19 Registro de la autorización y el pago del reintegro a la Tesorería de ingresos de Subsidios y Subvenciones, en términos de las disposiciones aplicables.

Documento Fuente del Asiento: Autorización del reintegro, copia del cheque, transferencia bancaria o documento equivalente.

Cargo		Abono	
4.2.2.3	Subsidios y Subvenciones		
3.2.2	Resultados de Ejercicios Anteriores		
		2.1.1.9	Otras Cuentas por Pagar a Corto Plazo
2.1.1.9	Otras Cuentas por Pagar a Corto Plazo		
		1.1.1.1	Efectivo
		1.1.1.2	Bancos/Tesorería

IV.1.2.20 Registro de la autorización y el pago del reintegro a la Tesorería de ingresos de Pensiones y Jubilaciones, en términos de las disposiciones aplicables.





Documento Fuente del Asiento: Autorización del reintegro, copia del cheque, transferencia bancaria o documento equivalente.

Cargo		Abono	
4.2.2.5	Pensiones y Jubilaciones		
3.2.2	Resultados de Ejercicios Anteriores		
		2.1.1.9	Otras Cuentas por Pagar a Corto Plazo
2.1.1.9	Otras Cuentas por Pagar a Corto Plazo		
		1.1.1.1	Efectivo
		1.1.1.2	Bancos/Tesorería

IV.1.3 Otros Ingresos y Beneficios Varios.

IV.1.3.1 Por el devengado por otros ingresos que generan recursos por donativos en efectivo, entre otros.

Documento Fuente del Asiento: Acta o convenio de donación o documento equivalente.

Cargo		Abono	
1.1.2.2	Cuentas por Cobrar a Corto Plazo		
		4.3.9.9	Otros Ingresos y Beneficios Varios

Nota:

Los Otros Ingresos y Beneficios Varios, se regularizarán presupuestariamente de acuerdo a la legislación aplicable.

IV.1.3.2 Por el cobro de otros ingresos que generan recursos.

Documento Fuente del Asiento: Copia de ficha de depósito, estado de cuenta bancario o documento equivalente.

Cargo		Abono	
1.1.1.1	Efectivo		
1.1.1.2	Bancos/ Tesorería		
		1.1.2.2	Cuentas por Cobrar a Corto Plazo

IV.2 GASTOS CORRIENTES

IV.2.1 Arrendamiento Financiero con compromiso para ejercer opción de compra

IV.2.1.1 Registro del arrendamiento financiero a la firma del contrato.

Documento Fuente del Asiento: Contrato de arrendamiento financiero.

Cargo		Abono	
1.2.7.2	Derechos Sobre Bienes en Régimen de Arrendamiento Financiero		
1.2.7.3	Gastos Pagados por Adelantado a Largo Plazo		
		2.2.3.5	Arrendamiento Financiero a Largo Plazo

IV.2.1.2 Registro de la porción del arrendamiento financiero de largo plazo a corto plazo.

Documento Fuente del Asiento: Contrato de arrendamiento financiero.

Cargo		Abono	
2.2.3.5	Arrendamiento Financiero a Largo Plazo		
		2.1.3.3	Porción a Corto Plazo de Arrendamiento Financiero

IV.2.1.3 Registro de la disminución sobre los derechos e intereses diferidos del arrendamiento financiero.





Documento Fuente del Asiento: Contrato de arrendamiento financiero.

Cargo		Abono	
2.1.3.3	Porción a Corto Plazo de Arrendamiento Financiero		
		1.2.7.2	Derechos Sobre Bienes en Régimen de Arrendamiento Financiero
		1.2.7.3	Gastos Pagados por Adelantado a Largo Plazo

IV.2.1.4 Registro del devengado de los derechos sobre bienes e intereses en arrendamiento financiero.

Documento Fuente del Asiento: Contrato de arrendamiento financiero.

Cargo		Abono	
5.1.3.2	Servicios de Arrendamiento		
5.4.1.1	Intereses de la Deuda Pública Interna		
5.4.1.2	Intereses de la Deuda Pública Externa		
		2.1.1.2	Proveedores por Pagar a Corto Plazo
		2.1.1.9	Otras Cuentas por Pagar a Corto Plazo

IV.2.1.5 Registro del pago de los derechos sobre bienes e intereses en arrendamiento financiero.

Documento Fuente del Asiento: Cheque, ficha de depósito y/o transferencia bancaria.

Cargo		Abono	
2.1.1.2	Proveedores por Pagar a Corto Plazo		
2.1.1.9	Otras Cuentas por Pagar a Corto Plazo		
		1.1.1.2	Bancos/Tesorería

IV.2.1.6 Registro de la incorporación al activo de la porción del arrendamiento financiero (sin considerar los intereses).

Documento Fuente del Asiento: Contrato de arrendamiento financiero.

Cargo		Abono	
1.2.9.2	Bienes en Arrendamiento Financiero		
		5.1.3.2	Servicios de Arrendamiento

Nota: Los registros del IV.2.1.3 al IV.2.1.6 se realizan de manera simultánea

IV.2.1.7 Registro de la incorporación del bien al patrimonio al aplicar la opción de compra del contrato de arrendamiento financiero.

Documento Fuente del Asiento: Contrato de arrendamiento financiero.

Cargo		Abono	
1.2.3.1	Terrenos		
1.2.3.2	Viviendas		
1.2.3.3	Edificios no Habitacionales		
1.2.3.9	Otros Bienes Inmuebles		
1.2.4.1	Mobiliario y Equipo de Administración		
1.2.4.1.1	Muebles de Oficina y Estantería		
1.2.4.1.2	Muebles, Excepto de Oficina y Estantería		
1.2.4.1.3	Equipo de Cómputo y de Tecnologías de la Información		
1.2.4.1.9	Otros Mobiliarios y Equipos de Administración		





1.2.4.2	Mobiliario y Equipo Educativo y Recreativo		
1.2.4.2.1	Equipos y Aparatos Audiovisuales		
1.2.4.2.2	Aparatos Deportivos		
1.2.4.2.3	Cámaras Fotográficas y de Video		
1.2.4.2.9	Otro Mobiliario y Equipo Educativo y Recreativo		
1.2.4.3	Equipo e Instrumental Médico y de Laboratorio		
1.2.4.3.1	Equipo Médico y de Laboratorio		
1.2.4.3.2	Instrumental Médico y de Laboratorio		
1.2.4.4	Equipo de Transporte		
1.2.4.4.1	Automóviles y Equipo Terrestre		
1.2.4.4.2	Carrocerías y Remolques		
1.2.4.4.3	Equipo Aeroespacial		
1.2.4.4.4	Equipo Ferroviario		
1.2.4.4.5	Embarcaciones		
1.2.4.4.9	Otros Equipos de Transporte		
1.2.4.6	Maquinaria, Otros Equipos y Herramientas		
1.2.4.6.1	Maquinaria y Equipo Agropecuario		
1.2.4.6.2	Maquinaria y Equipo Industrial		
1.2.4.6.3	Maquinaria y Equipo de Construcción		
1.2.4.6.4	Sistemas de Aire Acondicionado, Calefacción y de Refrigeración Industrial y Comercial		
1.2.4.6.5	Equipo de Comunicación y Telecomunicación		
1.2.4.6.6	Equipos de Generación Eléctrica, Aparatos y Accesorios Eléctricos		
1.2.4.6.7	Herramientas y Máquinas-Herramienta		
1.2.4.6.9	Otros Equipos		
1.2.5.1	Software		
		1.2.9.2	Bienes en Arrendamiento Financiero

V OPERACIONES NO VINCULADAS CON LA LEY DE INGRESOS Y CON EL PRESUPUESTO DE EGRESOS

V.1 OPERACIONES CONTABLES

V.1.1 Fondos de Terceros, Bienes y Valores en Garantía

V.1.1.1 Registro por depósitos de fondos de terceros a corto plazo.

Documento Fuente del Asiento: Recibo oficial, ficha de depósito y/o transferencia bancaria.

Cargo		Abono	
1.1.1.6	Depósitos de Fondos de Terceros en Garantía y/o Administración		
		2.1.6.1	Fondos en Garantía a Corto Plazo
		2.1.6.2	Fondos en Administración a Corto Plazo
		2.1.6.3	Fondos Contingentes a Corto Plazo





		2.1.6.4	Fondos de Fideicomisos, Mandatos y Contratos Análogos a Corto Plazo
		2.1.6.5	Otros Fondos de Terceros en Garantía y/o Administración a Corto Plazo

V.1.1.2 Registro por depósitos de fondos de terceros a largo plazo.

Documento Fuente del Asiento: Recibo oficial, ficha de depósito y/o transferencia bancaria.

Cargo		Abono	
1.1.1.6	Depósitos de Fondos de Terceros en Garantía y/o Administración		
		2.2.5.1	Fondos en Garantía a Largo Plazo
		2.2.5.2	Fondos en Administración a Largo Plazo
		2.2.5.3	Fondos Contingentes a Largo Plazo
		2.2.5.4	Fondos de Fideicomisos, Mandatos y Contratos Análogos a Largo Plazo
		2.2.5.5	Otros Fondos de Terceros en Garantía y/o Administración a Largo Plazo

V.1.1.3 Registro por el reintegro de los fondos de terceros a corto plazo.

Documento Fuente del Asiento: Cheque y/o transferencia bancaria.

Cargo		Abono	
2.1.6.1	Fondos en Garantía a Corto Plazo		
2.1.6.2	Fondos en Administración a Corto Plazo		
2.1.6.3	Fondos Contingentes a Corto Plazo		
2.1.6.4	Fondos de Fideicomisos, Mandatos y Contratos Análogos a Corto Plazo		
2.1.6.5	Otros Fondos de Terceros en Garantía y/o Administración a Corto Plazo		
		1.1.1.6	Depósitos de Fondos de Terceros en Garantía y/o Administración

V.1.1.4 Registro por el reintegro de los fondos de terceros a largo plazo.

Documento Fuente del Asiento: Cheque y/o transferencia bancaria.

Cargo		Abono	
2.2.5.1	Fondos en Garantía a Largo Plazo		
2.2.5.2	Fondos en Administración a Largo Plazo		
2.2.5.3	Fondos Contingentes a Largo Plazo		
2.2.5.4	Fondos de Fideicomisos, Mandatos y Contratos Análogos a Largo Plazo		
2.2.5.5	Otros Fondos de Terceros en Garantía y/o Administración a Largo Plazo		





		1.1.1.6	Depósitos de Fondos de Terceros en Garantía y/o Administración
--	--	---------	--

V.1.1.5 Registro de los ingresos extraordinarios por el vencimiento de fondos de terceros a corto plazo.

Documento Fuente del Asiento: Oficio de autorización o documento equivalente.

Cargo		Abono	
2.1.6.1	Fondos en Garantía a Corto Plazo		
2.1.6.2	Fondos en Administración a Corto Plazo		
2.1.6.3	Fondos Contingentes a Corto Plazo		
2.1.6.4	Fondos de Fideicomisos, Mandatos y Contratos Análogos a Corto Plazo		
2.1.6.5	Otros Fondos de Terceros en Garantía y/o Administración a Corto Plazo		
		4.3.9.9	Otros Ingresos y Beneficios Varios

V.1.1.6 Registro de los ingresos extraordinarios por el vencimiento de fondos de terceros a largo plazo.

Documento Fuente del Asiento: Oficio de autorización o documento equivalente.

Cargo		Abono	
2.2.5.1	Fondos en Garantía a Largo Plazo		
2.2.5.2	Fondos en Administración a Largo Plazo		
2.2.5.3	Fondos Contingentes a Largo Plazo		
2.2.5.4	Fondos de Fideicomisos, Mandatos y Contratos Análogos a Largo Plazo		
2.2.5.5	Otros Fondos de Terceros en Garantía y/o Administración a Largo Plazo		
		4.3.9.9	Otros Ingresos y Beneficios Varios

V.1.1.7 Registro de los beneficios extraordinarios en bancos por el vencimiento de los fondos de terceros.

Documento Fuente del Asiento: Transferencia bancaria.

Cargo		Abono	
1.1.1.2	Bancos/Tesorería		
		1.1.1.6	Depósitos de Fondos de Terceros en Garantía y/o Administración

V.1.1.8 Registro del reconocimiento de los valores y bienes en garantía.

Documento Fuente del Asiento: Recibo oficial.

Cargo		Abono	
1.1.9.1	Valores en Garantía		
1.1.9.2	Bienes en Garantía		





		2.1.6.6	Valores y Bienes en Garantía a Corto Plazo
		2.2.5.6	Valores y Bienes en Garantía a Largo Plazo

V.1.1.9 Registro de la devolución de los valores y bienes en garantía.

Documento Fuente del Asiento: Constancia de liberación de los valores y bienes.

Cargo		Abono	
2.1.6.6	Valores y Bienes en Garantía a Corto Plazo		
2.2.5.6	Valores y Bienes en Garantía a Largo Plazo		
		1.1.9.1	Valores en Garantía
		1.1.9.2	Bienes en Garantía

V.1.2 Deudores Diversos

V.1.2.1 Registro por deudores diversos.

Documento Fuente del Asiento: Cheque, ficha de depósito y/o transferencia bancaria.

Cargo		Abono	
1.1.2.3	Deudores Diversos por Cobrar a Corto Plazo		
1.2.2.2	Deudores Diversos a Largo Plazo		
		1.1.1.2	Bancos/Tesorería

V.1.2.2 Registro del cobro a deudores diversos.

Documento Fuente del Asiento: Cheque, ficha de depósito y/o transferencia bancaria.

Cargo		Abono	
1.1.1.2	Bancos/Tesorería		
		1.1.2.3	Deudores Diversos por Cobrar a Corto Plazo
		1.2.2.2	Deudores Diversos a Largo Plazo

V.1.3 Almacén e Inventarios

Ejemplo ilustrativo de los registros básicos, en tanto el CONAC emita los lineamientos.

V.1.3.1 Registro de la entrada de Inventario de materias primas, materiales y suministro para la producción.

Documento Fuente del Asiento: Tarjeta de entrada de almacén o documento equivalente.





Cargo		Abono	
1.1.4.4	Inventario de Materias Primas, Materiales y suministros para producción		
1.1.4.4.1	Productos Alimenticios, Agropecuarios y Forestales Adquiridos como Materia Prima		
1.1.4.4.2	Insumos Textiles Adquiridos como Materia Prima		
1.1.4.4.3	Productos de Papel, Cartón e Impresos Adquiridos como Materia Prima		
1.1.4.4.4	Combustibles, Lubricantes y Aditivos Adquiridos, Carbón y sus Derivados Adquiridos como Materia Prima		
1.1.4.4.5	Productos Químicos, Farmacéuticos y de Laboratorio Adquiridos como Materia Prima		
1.1.4.4.6	Productos Metálicos y a Base de Minerales no Metálicos Adquiridos como Materia Prima		
1.1.4.4.7	Productos de Cuero, Piel, Plástico y Hule Adquiridos como Materia Prima		
1.1.4.4.9	Otros Productos y Mercancías Adquiridas como Materia Prima		
		5.1.2.3	Materias Primas y Materiales de Producción y Comercialización

V.1.3.2 Registro de la salida de inventario de materias primas, materiales y suministro para la producción al proceso de elaboración.

Documento Fuente del Asiento: Tarjeta de almacén o documento equivalente.

Cargo		Abono	
1.1.4.3	Inventario de Mercancías en Proceso de Elaboración		
		1.1.4.4	Inventario de Materias Primas, Materiales y suministros para producción
		1.1.4.4.1	Productos Alimenticios, Agropecuarios y Forestales Adquiridos como Materia Prima
		1.1.4.4.2	Insumos Textiles Adquiridos como Materia Prima
		1.1.4.4.3	Productos de Papel, Cartón e Impresos Adquiridos como Materia Prima
		1.1.4.4.4	Combustibles, Lubricantes y Aditivos Adquiridos, Carbón y sus Derivados Adquiridos como Materia Prima
		1.1.4.4.5	Productos Químicos, Farmacéuticos y de Laboratorio Adquiridos como Materia Prima
		1.1.4.4.6	Productos Metálicos y a Base de Minerales no Metálicos Adquiridos como Materia Prima
		1.1.4.4.7	Productos de Cuero, Piel, Plástico y Hule Adquiridos como Materia Prima
		1.1.4.4.9	Otros Productos y Mercancías Adquiridas como Materia Prima





V.1.3.3 Registro de la transformación de mercancías en proceso a mercancías terminadas.

Documento Fuente del Asiento: Tarjeta de almacén o documento equivalente.

Cargo		Abono	
1.1.4.2	Inventario de Mercancías Terminadas		
		1.1.4.3	Inventario de Mercancías en Proceso de Elaboración

V.1.4 Bienes en Concesión

Ejemplo: Bienes Inmuebles

V.1.4.1 Registro de la entrega de bienes en concesión.

Documento Fuente del Asiento: Contrato de concesión.

↪ Cuentas de orden

Cargo		Abono	
1.2.9.1	Bienes en Concesión		
		1.2.3.1	Terrenos
		1.2.3.2	Viviendas
		1.2.3.3	Edificios no Habitacionales
		1.2.3.9	Otros Bienes Inmuebles

V.1.4.2 Registro de la conclusión del contrato de concesión.

Documento Fuente del Asiento: Contrato de concesión.

↪ Cuentas de orden

Cargo		Abono	
1.2.3.1	Terrenos		
1.2.3.2	Viviendas		
1.2.3.3	Edificios no Habitacionales		
1.2.3.9	Otros Bienes Inmuebles		
		1.2.9.1	Bienes en Concesión

V.1.5 Bienes en Comodato

Ejemplo: Bienes Inmuebles

V.1.5.1 Registro de la entrega de bienes en comodato.

Documento Fuente del Asiento: Contrato de comodato.

↪ Cuentas de orden

Cargo		Abono	
1.2.9.3	Bienes en Comodato		
		1.2.3.1	Terrenos
		1.2.3.2	Viviendas





		1.2.3.3	Edificios no Habitacionales
		1.2.3.9	Otros Bienes Inmuebles

V.1.5.2 Registro de la conclusión del contrato de comodato.

Documento Fuente del Asiento: Contrato de comodato.

↪ Cuentas de orden

Cargo		Abono	
1.2.3.1	Terrenos		
1.2.3.2	Viviendas		
1.2.3.3	Edificios no Habitacionales		
1.2.3.9	Otros Bienes Inmuebles		
		1.2.9.3	Bienes en Comodato

V.1.6 Venta de Bienes Provenientes de Adjudicación, Decomisos y Dación en Pago

V.1.6.1 Registro por la venta de bienes provenientes de adjudicación, decomisos y dación en pago.

Documento Fuente del Asiento: Acta entrega, informe de venta y factura.

Cargo		Abono	
1.1.2.2	Cuentas por Cobrar a Corto Plazo		
		1.1.9.3	Bienes Derivados de Embargos, Decomisos, Aseguramientos y Dación en Pago

V.1.6.2 Registro por el ingreso derivado de la venta de bienes provenientes de adjudicación, decomisos y dación en pago.

Documento Fuente del Asiento: Cesión de derechos, recibo oficial, factura, ficha de depósito y/o transferencia bancaria.

Cargo		Abono	
1.1.1.2	Bancos/Tesorería		
		1.1.2.2	Cuentas por Cobrar a Corto Plazo

V.1.6.3 Registro por los gastos generados de la venta de bienes provenientes de adjudicación, decomisos y dación en pago.

Documento Fuente del Asiento: Factura o documento equivalente.

Cargo		Abono	
5.5.9.9	Otros gastos Varios		
		1.1.1.2	Bancos/Tesorería

V.1.7 Diferencias Cambiarias en Moneda Extranjera y Títulos

V.1.7.1 Registro de las diferencias de cotización a favor de valores negociables en moneda extranjera.

Documento Fuente del Asiento: Estados de cuenta de los valores.

Cargo		Abono	
1.1.1.4	Inversiones Temporales (Hasta 3 meses)		
1.1.2.1	Inversiones Financieras de Corto Plazo		
1.2.1.1	Colocaciones a Largo Plazo		
1.2.1.1.1	Depósitos a LP en Moneda Nacional		
1.2.1.1.2	Depósitos a LP en Moneda Extranjera		





1.2.1.2	Títulos y Valores a Largo Plazo		
1.2.1.2.1	Bonos a LP		
1.2.1.2.2	Valores Representativos de Deuda a LP		
1.2.1.2.3	Obligaciones Negociables a LP		
1.2.1.2.9	Otros Valores a LP		
		4.3.9.4	Diferencias de Cotización a Favor en Valores Negociables

V.1.7.2 Registro de las diferencias de cotización negativa en valores negociables en moneda extranjera.

Documento Fuente del Asiento: Estados de cuenta de los valores.

Cargo		Abono	
5.5.9.5	Diferencias de Cotización Negativa en Valores Negociables		
		1.1.1.4	Inversiones Temporales (Hasta 3 meses)
		1.1.2.1	Inversiones Financieras de Corto Plazo
		1.2.1.1	Colocaciones a Largo Plazo
		1.2.1.1.1	Depósitos a LP en Moneda Nacional
		1.2.1.1.2	Depósitos a LP en Moneda Extranjera
		1.2.1.2	Títulos y Valores a Largo Plazo
		1.2.1.2.1	Bonos a LP
		1.2.1.2.2	Valores Representativos de Deuda a LP
		1.2.1.2.3	Obligaciones Negociables a LP
		1.2.1.2.9	Otros Valores a LP

V.1.8 Fondo Rotatorio o Revolvente

V.1.8.1 Registro de la entrega de recursos para la constitución del fondo rotatorio o revolvente.

Documento Fuente del Asiento: Oficio de autorización de fondo rotatorio o revolvente, documento equivalente y emisión de medio de pago.

Cargo		Abono	
1.1.2.5	Deudores por anticipos de la Tesorería a Corto Plazo		
		1.1.1.2	Bancos/Tesorería

V.1.8.2 Registro del ingreso del fondo rotatorio o revolvente.

Documento Fuente del Asiento: Oficio validado, estado de cuenta.





Cargo		Abono	
1.1.1.3	Bancos/Dependencias y otros		
		2.1.1.9	Otras Cuentas por pagar a Corto Plazo

V.1.8.3 Registro del uso del fondo rotatorio o revolvente.

Documento Fuente del Asiento: Emisión de medio de pago o boleta de extracción.

Cargo		Abono	
2.1.1.9	Otras Cuentas por pagar a Corto Plazo		
		1.1.1.3	Bancos/Dependencias y otros

V.1.8.4 Registro por la comprobación del fondo rotatorio o revolvente.

Documento Fuente del Asiento: Oficio de comprobación de gastos/factura o documento equivalente.

Cargo		Abono	
5.1.2.1	Materiales de Administración, Emisión de documentos y Artículos Oficiales		
5.1.2.2	Alimentos y Utensilios		
5.1.2.3	Materias Primas y Materiales de Producción y Comercialización		
5.1.2.4	Materiales y Artículos de Construcción y de Reparación		
5.1.2.5	Productos Químicos, Farmacéuticos y de Laboratorio		
5.1.2.6	Combustibles, Lubricantes y Aditivos		
5.1.2.7	Vestuario, Blancos, Prendas de Protección y Artículos Deportivos		
5.1.2.8	Materiales y suministros para Seguridad		
5.1.2.9	Herramientas, Refacciones y Accesorios Menores		
5.1.3.1	Servicios Básicos		
5.1.3.7	Servicios de Traslado y Viáticos		
		1.1.2.5	Deudores por anticipos de la Tesorería a Corto Plazo

V.1.8.5 Registro de la reposición del fondo rotatorio o revolvente.

Documento Fuente del Asiento: Oficio de autorización de fondo rotatorio o revolvente, documento equivalente y emisión de medio de pago.





Cargo		Abono	
1.1.2.5	Deudores por anticipos de la Tesorería a Corto Plazo		
		1.1.1.2	Bancos/Tesorería

V.1.8.6 Registro del ingreso por la reposición del fondo rotatorio o revolvente.

Documento Fuente del Asiento: Oficio validado, estado de cuenta.

Cargo		Abono	
1.1.1.3	Bancos/Dependencias y otros		
		2.1.1.9	Otras Cuentas por pagar a Corto Plazo

V.1.8.7 Registro del reintegro de los recursos para la cancelación del fondo rotatorio o revolvente.

Documento Fuente del Asiento: Cheque y/o transferencia bancaria.

Cargo		Abono	
2.1.1.9	Otras Cuentas por pagar a Corto Plazo		
		1.1.1.3	Bancos/Dependencias y otros

V.1.8.8 Registro del ingreso de los recursos por el reintegro derivado de la cancelación del fondo rotatorio o revolvente.

Documento Fuente del Asiento: Cheque y/o transferencia bancaria.

Cargo		Abono	
1.1.1.2	Bancos/Tesorería		
		1.1.2.5	Deudores por anticipos de la Tesorería a Corto Plazo

V.1.9 Otros Gastos

V.1.9.1 Registro del devengo por otros gastos.

Documento Fuente del Asiento: Contrato, factura o documento equivalente.

Cargo		Abono	
5.5.9.9	Otros Gastos Varios		
		2.1.1.9	Otras Cuentas por Pagar a Corto Plazo

V.1.9.2 Registro del pago de otros gastos.

Documento Fuente del Asiento: Cheque, ficha de depósito y/o transferencia bancaria.

Cargo		Abono	
2.1.1.9	Otras Cuentas por Pagar a Corto Plazo		
		1.1.1.2	Bancos/Tesorería

V.1.9.3 Transferencias de fondos entre cuentas bancarias.

Documentos Fuente del Asiento: Transferencia bancaria.





Cargo		Abono	
1.1.1.2	Bancos/Tesorería A		
		1.1.1.2	Bancos/Tesorería B

V.2 Anticipos de Fondos

V.2.1 Erogaciones por Anticipos de Participaciones

V.2.1.1 Registro del anticipo de participaciones.

Documento Fuente del Asiento: Relación de acuerdos o documento equivalente.

Cargo		Abono	
1.1.2.5	Deudores por Anticipos de la Tesorería a Corto Plazo		
		1.1.1.2	Bancos/Tesorería

V.2.1.2 Registro de la aplicación del anticipo de participaciones.

Documento Fuente del Asiento: Constancia de participaciones.

Cargo		Abono	
5.3.1.1	Participaciones de la Federación a Entidades Federativas y Municipios		
5.3.1.2	Participaciones de las Entidades Federativas a los Municipios		
		1.1.2.5	Deudores por Anticipos de la Tesorería a Corto Plazo

V.2.2 Anticipos a Proveedores

A) Registro de anticipos a proveedores sin afectación presupuestaria

V.2.2.1 Registro de anticipos a proveedores por la adquisición de bienes y contratación servicios.

Documento Fuente del Asiento: Recibo oficial, factura, contrato o documento equivalente.

Cargo		Abono	
1.1.3.1	Anticipo a Proveedores por Adquisición de Bienes y Prestación de Servicios a Corto Plazo		
		1.1.1.2	Bancos/Tesorería

V.2.2.2 Registro de la aplicación del anticipo a proveedores por la adquisición de bienes y contratación servicios.

Documento Fuente del Asiento: Recibo oficial, factura, contrato o documento equivalente.

Cargo		Abono	
5.1.2.1	Materiales de Administración, Emisión de documentos y Artículos Oficiales		
5.1.2.2	Alimentos y Utensilios		
5.1.2.3	Materias Primas y Materiales de Producción y		





	Comercialización		
5.1.2.4	Materiales y Artículos de Construcción y de Reparación		
5.1.2.5	Productos Químicos, Farmacéuticos y de Laboratorio		
5.1.2.6	Combustibles, Lubricantes y Aditivos		
5.1.2.7	Vestuario, Blancos, Prendas de Protección y Artículos Deportivos		
5.1.2.8	Materiales y suministros para Seguridad		
5.1.2.9	Herramientas, Refacciones y Accesorios Menores		
5.1.3.1	Servicios Básicos		
5.1.3.2	Servicios de Arrendamiento		
5.1.3.3	Servicios Profesionales, Científicos y Técnicos y Otros Servicios		
5.1.3.4	Servicios Financieros, Bancarios y Comerciales		
5.1.3.5	Servicios de Instalación, Reparación, Mantenimiento y Conservación		
5.1.3.6	Servicios de Comunicación Social y Publicidad		
5.1.3.7	Servicios de Traslado y Viáticos		
5.1.3.8	Servicios Oficiales		
5.1.3.9	Otros Servicios Generales		
		1.1.3.1	Anticipo a Proveedores por Adquisición de Bienes y Prestación de Servicios a Corto Plazo

B) Registro de anticipos a proveedores con afectación presupuestaria

V.2.2.3 Registro del devengado de anticipos a proveedores por la adquisición de bienes y contratación servicios.

Documento Fuente del Asiento: Recibo oficial, factura, contrato o documento equivalente.

Cargo		Abono	
5.1.2.1	Materiales de Administración, Emisión de documentos y Artículos Oficiales		
5.1.2.2	Alimentos y Utensilios		
5.1.2.3	Materias Primas y Materiales de Producción y Comercialización		
5.1.2.4	Materiales y Artículos de Construcción y de Reparación		
5.1.2.5	Productos Químicos, Farmacéuticos y de		





	Laboratorio		
5.1.2.6	Combustibles, Lubricantes y Aditivos		
5.1.2.7	Vestuario, Blancos, Prendas de Protección y Artículos Deportivos		
5.1.2.8	Materiales y suministros para Seguridad		
5.1.2.9	Herramientas, Refacciones y Accesorios Menores		
5.1.3.1	Servicios Básicos		
5.1.3.2	Servicios de Arrendamiento		
5.1.3.3	Servicios Profesionales, Científicos y Técnicos y Otros Servicios		
5.1.3.4	Servicios Financieros, Bancarios y Comerciales		
5.1.3.5	Servicios de Instalación, Reparación, Mantenimiento y Conservación		
5.1.3.6	Servicios de Comunicación Social y Publicidad		
5.1.3.7	Servicios de Traslado y Viáticos		
5.1.3.8	Servicios Oficiales		
5.1.3.9	Otros Servicios Generales		
		2.1.1.2	Proveedores por Pagar a Corto Plazo

V.2.2.4 Registro del pago de Anticipos a Proveedores por adquisición de bienes y contratación de servicios.

Documento Fuente del Asiento: Cheque, ficha de depósito y/o transferencia bancaria.

Cargo		Abono	
2.1.1.2	Proveedores por Pagar a Corto Plazo		
		1.1.1.2	Bancos/Tesorería

V.2.2.5 Registro de la reclasificación de anticipos a proveedores por la adquisición de bienes y contratación de servicios.

Documento Fuente del Asiento: Póliza de diario.

Cargo		Abono	
1.1.3.1	Anticipo a Proveedores por Adquisición de Bienes y Prestación de Servicios a Corto Plazo		
		5.1.2.1	Materiales de Administración, Emisión de documentos y Artículos Oficiales
		5.1.2.2	Alimentos y Utensilios
		5.1.2.3	Materias Primas y Materiales de Producción y Comercialización
		5.1.2.4	Materiales y Artículos de Construcción y de Reparación





		5.1.2.5	Productos Químicos, Farmacéuticos y de Laboratorio
		5.1.2.6	Combustibles, Lubricantes y Aditivos
		5.1.2.7	Vestuario, Blancos, Prendas de Protección y Artículos Deportivos
		5.1.2.8	Materiales y suministros para Seguridad
		5.1.2.9	Herramientas, Refacciones y Accesorios Menores
		5.1.3.1	Servicios Básicos
		5.1.3.2	Servicios de Arrendamiento
		5.1.3.3	Servicios Profesionales, Científicos y Técnicos y Otros Servicios
		5.1.3.4	Servicios Financieros, Bancarios y Comerciales
		5.1.3.5	Servicios de Instalación, Reparación, Mantenimiento y Conservación
		5.1.3.6	Servicios de Comunicación Social y Publicidad
		5.1.3.7	Servicios de Traslado y Viáticos
		5.1.3.8	Servicios Oficiales
		5.1.3.9	Otros Servicios Generales

V.2.2.6 Registro de la aplicación del anticipo a proveedores por la adquisición de bienes y contratación de servicios.

Documento Fuente del Asiento: Recibo oficial, factura, contrato o documento equivalente.

Cargo		Abono	
5.1.2.1	Materiales de Administración, Emisión de documentos y Artículos Oficiales		
5.1.2.2	Alimentos y Utensilios		
5.1.2.3	Materias Primas y Materiales de Producción y Comercialización		
5.1.2.4	Materiales y Artículos de Construcción y de Reparación		
5.1.2.5	Productos Químicos, Farmacéuticos y de Laboratorio		
5.1.2.6	Combustibles, Lubricantes y Aditivos		
5.1.2.7	Vestuario, Blancos, Prendas de Protección y Artículos Deportivos		
5.1.2.8	Materiales y suministros para Seguridad		
5.1.2.9	Herramientas, Refacciones y Accesorios Menores		
5.1.3.1	Servicios Básicos		
5.1.3.2	Servicios de Arrendamiento		
5.1.3.3	Servicios Profesionales, Científicos y Técnicos y Otros Servicios		
5.1.3.4	Servicios Financieros, Bancarios y Comerciales		
5.1.3.5	Servicios de Instalación, Reparación,		





Cargo		Abono	
	Mantenimiento y Conservación		
5.1.3.6	Servicios de Comunicación Social y Publicidad		
5.1.3.7	Servicios de Traslado y Viáticos		
5.1.3.8	Servicios Oficiales		
5.1.3.9	Otros Servicios Generales		
		1.1.3.1	Anticipo a Proveedores por Adquisición de Bienes y Prestación de Servicios a Corto Plazo

A) Registro de anticipos a proveedores sin afectación presupuestaria

V.2.2.7 Registro de anticipos a proveedores de bienes inmuebles, muebles e intangibles.

Documento Fuente del Asiento: Recibo oficial, factura, contrato o documento equivalente.

Cargo		Abono	
1.1.3.2	Anticipo a Proveedores por Adquisición de Bienes Inmuebles y Muebles a Corto Plazo		
1.1.3.3	Anticipo a Proveedores por Adquisición de Bienes Intangibles a Corto Plazo		
		1.1.1.2	Bancos/Tesorería

V.2.2.8 Registro de la aplicación de anticipos a proveedores de bienes inmuebles, muebles e intangibles.

Documento Fuente del Asiento: Recibo oficial, factura, contrato o documento equivalente.

Cargo		Abono	
1.2.3.1	Terrenos		
1.2.3.2	Viviendas		
1.2.3.3	Edificios no Habitacionales		
1.2.3.4	Infraestructura		
1.2.3.4.1	Infraestructura de Carreteras		
1.2.3.4.2	Infraestructura Ferroviaria y Multimodal		
1.2.3.4.3	Infraestructura Portuaria		
1.2.3.4.4	Infraestructura Aeroportuaria		
1.2.3.4.5	Infraestructura de Telecomunicaciones		
1.2.3.4.6	Infraestructura de Agua Potable, Saneamiento, Hidroagrícola y Control de Inundaciones		
1.2.3.4.7	Infraestructura Eléctrica		
1.2.3.4.8	Infraestructura de Producción de Hidrocarburos		
1.2.3.4.9	Infraestructura de Refinación, Gas y Petroquímica		
1.2.4.1	Mobiliario y Equipo de Administración		
1.2.4.1.1	Muebles de Oficina y Estantería		
1.2.4.1.2	Muebles, Excepto de Oficina y Estantería		
1.2.4.1.3	Equipo de Cómputo y de Tecnologías de la		





Cargo		Abono	
	Información		
1.2.4.1.9	Otros Mobiliarios y Equipos de Administración		
1.2.4.2	Mobiliario y Equipo Educativo y Recreativo		
1.2.4.2.1	Equipos y Aparatos Audiovisuales		
1.2.4.2.2	Aparatos Deportivos		
1.2.4.2.3	Cámaras Fotográficas y de Video		
1.2.4.2.9	Otro Mobiliario y Equipo Educativo y Recreativo		
1.2.4.3	Equipo e Instrumental Médico y de Laboratorio		
1.2.4.3.1	Equipo Médico y de Laboratorio		
1.2.4.3.2	Instrumental Médico y de Laboratorio		
1.2.4.4	Equipo de Transporte		
1.2.4.4.1	Automóviles y Equipo Terrestre		
1.2.4.4.2	Carrocerías y Remolques		
1.2.4.4.3	Equipo Aeroespacial		
1.2.4.4.4	Equipo Ferroviario		
1.2.4.4.5	Embarcaciones		
1.2.4.4.9	Otros Equipos de Transporte		
1.2.4.5	Equipo de Defensa y Seguridad		
1.2.4.6	Maquinaria, Otros Equipos y Herramientas		
1.2.4.6.1	Maquinaria y Equipo Agropecuario		
1.2.4.6.2	Maquinaria y Equipo Industrial		
1.2.4.6.3	Maquinaria y Equipo de Construcción		
1.2.4.6.4	Sistemas de Aire Acondicionado, Calefacción y de Refrigeración Industrial y Comercial		
1.2.4.6.5	Equipo de Comunicación y Telecomunicación		
1.2.4.6.6	Equipos de Generación Eléctrica, Aparatos y Accesorios Eléctricos		
1.2.4.6.7	Herramientas y Máquinas-Herramienta		
1.2.4.6.9	Otros Equipos		
1.2.4.7	Colecciones, Obras de Arte y Objetos Valiosos		
1.2.4.7.1	Bienes Artísticos, Culturales y Científicos		
1.2.4.7.2	Objetos de Valor		
1.2.4.8	Activos Biológicos		
1.2.4.8.1	Bovinos		
1.2.4.8.2	Porcinos		
1.2.4.8.3	Aves		
1.2.4.8.4	Ovinos y Caprinos		
1.2.4.8.5	Peces y Acuicultura		
1.2.4.8.6	Equinos		
1.2.4.8.7	Especies Menores y de Zoológico		
1.2.4.8.8	Árboles y Plantas		
1.2.4.8.9	Otros Activos Biológicos		
1.2.5.1	Software		
1.2.5.2	Patentes, Marcas y Derechos		





Cargo		Abono	
1.2.5.2.1	Patentes		
1.2.5.2.2	Marcas		
1.2.5.2.3	Derechos		
1.2.5.3	Concesiones y Franquicias		
1.2.5.3.1	Concesiones		
1.2.5.3.2	Franquicias		
1.2.5.4	Licencias		
1.2.5.4.1	Licencias Informáticas e Intelectuales		
1.2.5.4.2	Licencias Industriales, Comerciales y Otras		
1.2.5.9	Otros Activos Intangibles		
		1.1.3.2	Anticipo a Proveedores por Adquisición de Bienes Inmuebles y Muebles a Corto Plazo
		1.1.3.3	Anticipo a Proveedores por Adquisición de Bienes Intangibles a Corto Plazo

B) Registro de anticipos a proveedores con afectación presupuestaria

V.2.2.9 Registro de anticipos a proveedores de bienes inmuebles, muebles e intangibles.

Documento Fuente del Asiento: Recibo oficial, factura, contrato o documento equivalente.

Cargo		Abono	
1.2.3.1	Terrenos		
1.2.3.2	Viviendas		
1.2.3.3	Edificios no Habitacionales		
1.2.3.4	Infraestructura		
1.2.3.4.1	Infraestructura de Carreteras		
1.2.3.4.2	Infraestructura Ferroviaria y Multimodal		
1.2.3.4.3	Infraestructura Portuaria		
1.2.3.4.4	Infraestructura Aeroportuaria		
1.2.3.4.5	Infraestructura de Telecomunicaciones		
1.2.3.4.6	Infraestructura de Agua Potable, Saneamiento, Hidroagrícola y Control de Inundaciones		
1.2.3.4.7	Infraestructura Eléctrica		
1.2.3.4.8	Infraestructura de Producción de Hidrocarburos		
1.2.3.4.9	Infraestructura de Refinación, Gas y Petroquímica		
1.2.4.1	Mobiliario y Equipo de Administración		
1.2.4.1.1	Muebles de Oficina y Estantería		
1.2.4.1.2	Muebles, Excepto de Oficina y Estantería		
1.2.4.1.3	Equipo de Cómputo y de Tecnologías de la Información		
1.2.4.1.9	Otros Mobiliarios y Equipos de Administración		
1.2.4.2	Mobiliario y Equipo Educativo y Recreativo		
1.2.4.2.1	Equipos y Aparatos Audiovisuales		
1.2.4.2.2	Aparatos Deportivos		





Cargo		Abono	
1.2.4.2.3	Cámaras Fotográficas y de Video		
1.2.4.2.9	Otro Mobiliario y Equipo Educativo y Recreativo		
1.2.4.3	Equipo e Instrumental Médico y de Laboratorio		
1.2.4.3.1	Equipo Médico y de Laboratorio		
1.2.4.3.2	Instrumental Médico y de Laboratorio		
1.2.4.4	Equipo de Transporte		
1.2.4.4.1	Automóviles y Equipo Terrestre		
1.2.4.4.2	Carrocerías y Remolques		
1.2.4.4.3	Equipo Aeroespacial		
1.2.4.4.4	Equipo Ferroviario		
1.2.4.4.5	Embarcaciones		
1.2.4.4.9	Otros Equipos de Transporte		
1.2.4.5	Equipo de Defensa y Seguridad		
1.2.4.6	Maquinaria, Otros Equipos y Herramientas		
1.2.4.6.1	Maquinaria y Equipo Agropecuario		
1.2.4.6.2	Maquinaria y Equipo Industrial		
1.2.4.6.3	Maquinaria y Equipo de Construcción		
1.2.4.6.4	Sistemas de Aire Acondicionado, Calefacción y de Refrigeración Industrial y Comercial		
1.2.4.6.5	Equipo de Comunicación y Telecomunicación		
1.2.4.6.6	Equipos de Generación Eléctrica, Aparatos y Accesorios Eléctricos		
1.2.4.6.7	Herramientas y Máquinas-Herramienta		
1.2.4.6.9	Otros Equipos		
1.2.4.7	Colecciones, Obras de Arte y Objetos Valiosos		
1.2.4.7.1	Bienes Artísticos, Culturales y Científicos		
1.2.4.7.2	Objetos de Valor		
1.2.4.8	Activos Biológicos		
1.2.4.8.1	Bovinos		
1.2.4.8.2	Porcinos		
1.2.4.8.3	Aves		
1.2.4.8.4	Ovinos y Caprinos		
1.2.4.8.5	Peces y Acuicultura		
1.2.4.8.6	Equinos		
1.2.4.8.7	Especies Menores y de Zoológico		
1.2.4.8.8	Árboles y Plantas		
1.2.4.8.9	Otros Activos Biológicos		
1.2.5.1	Software		
1.2.5.2	Patentes, Marcas y Derechos		
1.2.5.2.1	Patentes		
1.2.5.2.2	Marcas		
1.2.5.2.3	Derechos		
1.2.5.3	Concesiones y Franquicias		
1.2.5.3.1	Concesiones		





Cargo		Abono	
1.2.5.3.2	Franquicias		
1.2.5.4	Licencias		
1.2.5.4.1	Licencias Informáticas e Intelectuales		
1.2.5.4.2	Licencias Industriales, Comerciales y Otras		
1.2.5.9	Otros Activos Intangibles		
		2.1.1.2	Proveedores por Pagar a Corto Plazo

V.2.2.10 Registro del pago de anticipos a proveedores de bienes inmuebles, muebles e intangibles.

Documento Fuente del Asiento: Cheque, ficha de depósito y/o transferencia bancaria.

Cargo		Abono	
2.1.1.2	Proveedores por Pagar a Corto Plazo		
		1.1.1.2	Bancos/Tesorería

V.2.2.11 Registro de la reclasificación de anticipos a proveedores de bienes inmuebles, muebles e intangibles.

Documento Fuente del Asiento: Póliza de diario.

Cargo		Abono	
1.1.3.2	Anticipo a Proveedores por Adquisición de Bienes Inmuebles y Muebles a Corto Plazo		
1.1.3.3	Anticipo a Proveedores por Adquisición de Bienes Intangibles a Corto Plazo		
		1.2.3.1	Terrenos
		1.2.3.2	Viviendas
		1.2.3.3	Edificios no Habitacionales
		1.2.3.4	Infraestructura
		1.2.3.4.1	Infraestructura de Carreteras
		1.2.3.4.2	Infraestructura Ferroviaria y Multimodal
		1.2.3.4.3	Infraestructura Portuaria
		1.2.3.4.4	Infraestructura Aeroportuaria
		1.2.3.4.5	Infraestructura de Telecomunicaciones
		1.2.3.4.6	Infraestructura de Agua Potable, Saneamiento, Hidroagrícola y Control de Inundaciones
		1.2.3.4.7	Infraestructura Eléctrica
		1.2.3.4.8	Infraestructura de Producción de Hidrocarburos
		1.2.3.4.9	Infraestructura de Refinación, Gas y Petroquímica
		1.2.4.1	Mobiliario y Equipo de Administración
		1.2.4.1.1	Muebles de Oficina y Estantería
		1.2.4.1.2	Muebles, Excepto de Oficina y Estantería
		1.2.4.1.3	Equipo de Cómputo y de Tecnologías de la Información
		1.2.4.1.9	Otros Mobiliarios y Equipos de Administración
		1.2.4.2	Mobiliario y Equipo Educativo y Recreativo





Cargo		Abono	
		1.2.4.2.1	Equipos y Aparatos Audiovisuales
		1.2.4.2.2	Aparatos Deportivos
		1.2.4.2.3	Cámaras Fotográficas y de Video
		1.2.4.2.9	Otro Mobiliario y Equipo Educativo y Recreativo
		1.2.4.3	Equipo e Instrumental Médico y de Laboratorio
		1.2.4.3.1	Equipo Médico y de Laboratorio
		1.2.4.3.2	Instrumental Médico y de Laboratorio
		1.2.4.4	Equipo de Transporte
		1.2.4.4.1	Automóviles y Equipo Terrestre
		1.2.4.4.2	Carrocerías y Remolques
		1.2.4.4.3	Equipo Aeroespacial
		1.2.4.4.4	Equipo Ferroviario
		1.2.4.4.5	Embarcaciones
		1.2.4.4.9	Otros Equipos de Transporte
		1.2.4.5	Equipo de Defensa y Seguridad
		1.2.4.6	Maquinaria, Otros Equipos y Herramientas
		1.2.4.6.1	Maquinaria y Equipo Agropecuario
		1.2.4.6.2	Maquinaria y Equipo Industrial
		1.2.4.6.3	Maquinaria y Equipo de Construcción
		1.2.4.6.4	Sistemas de Aire Acondicionado, Calefacción y de Refrigeración Industrial y Comercial
		1.2.4.6.5	Equipo de Comunicación y Telecomunicación
		1.2.4.6.6	Equipos de Generación Eléctrica, Aparatos y Accesorios Eléctricos
		1.2.4.6.7	Herramientas y Máquinas-Herramienta
		1.2.4.6.9	Otros Equipos
		1.2.4.7	Colecciones, Obras de Arte y Objetos Valiosos
		1.2.4.7.1	Bienes Artísticos, Culturales y Científicos
		1.2.4.7.2	Objetos de Valor
		1.2.4.8	Activos Biológicos
		1.2.4.8.1	Bovinos
		1.2.4.8.2	Porcinos
		1.2.4.8.3	Aves
		1.2.4.8.4	Ovinos y Caprinos
		1.2.4.8.5	Peces y Acuicultura
		1.2.4.8.6	Equinos
		1.2.4.8.7	Especies Menores y de Zoológico
		1.2.4.8.8	Árboles y Plantas
		1.2.4.8.9	Otros Activos Biológicos
		1.2.5.1	Software
		1.2.5.2	Patentes, Marcas y Derechos
		1.2.5.2.1	Patentes
		1.2.5.2.2	Marcas
		1.2.5.2.3	Derechos





Cargo		Abono	
		1.2.5.3	Concesiones y Franquicias
		1.2.5.3.1	Concesiones
		1.2.5.3.2	Franquicias
		1.2.5.4	Licencias
		1.2.5.4.1	Licencias Informáticas e Intelectuales
		1.2.5.4.2	Licencias Industriales, Comerciales y Otras
		1.2.5.9	Otros Activos Intangibles

V.2.2.12 Registro de la aplicación de anticipos a proveedores de bienes inmuebles, muebles e intangibles.

Documento Fuente del Asiento: Recibo oficial, factura, contrato o documento equivalente.

Cargo		Abono	
1.2.3.1	Terrenos		
1.2.3.2	Viviendas		
1.2.3.3	Edificios no Habitacionales		
1.2.3.4	Infraestructura		
1.2.3.4.1	Infraestructura de Carreteras		
1.2.3.4.2	Infraestructura Ferroviaria y Multimodal		
1.2.3.4.3	Infraestructura Portuaria		
1.2.3.4.4	Infraestructura Aeroportuaria		
1.2.3.4.5	Infraestructura de Telecomunicaciones		
1.2.3.4.6	Infraestructura de Agua Potable, Saneamiento, Hidroagrícola y Control de Inundaciones		
1.2.3.4.7	Infraestructura Eléctrica		
1.2.3.4.8	Infraestructura de Producción de Hidrocarburos		
1.2.3.4.9	Infraestructura de Refinación, Gas y Petroquímica		
1.2.4.1	Mobiliario y Equipo de Administración		
1.2.4.1.1	Muebles de Oficina y Estantería		
1.2.4.1.2	Muebles, Excepto de Oficina y Estantería		
1.2.4.1.3	Equipo de Cómputo y de Tecnologías de la Información		
1.2.4.1.9	Otros Mobiliarios y Equipos de Administración		
1.2.4.2	Mobiliario y Equipo Educativo y Recreativo		
1.2.4.2.1	Equipos y Aparatos Audiovisuales		
1.2.4.2.2	Aparatos Deportivos		
1.2.4.2.3	Cámaras Fotográficas y de Video		
1.2.4.2.9	Otro Mobiliario y Equipo Educativo y Recreativo		
1.2.4.3	Equipo e Instrumental Médico y de Laboratorio		





Cargo		Abono	
1.2.4.3.1	Equipo Médico y de Laboratorio		
1.2.4.3.2	Instrumental Médico y de Laboratorio		
1.2.4.4	Equipo de Transporte		
1.2.4.4.1	Automóviles y Equipo Terrestre		
1.2.4.4.2	Carrocerías y Remolques		
1.2.4.4.3	Equipo Aeroespacial		
1.2.4.4.4	Equipo Ferroviario		
1.2.4.4.5	Embarcaciones		
1.2.4.4.9	Otros Equipos de Transporte		
1.2.4.5	Equipo de Defensa y Seguridad		
1.2.4.6	Maquinaria, Otros Equipos y Herramientas		
1.2.4.6.1	Maquinaria y Equipo Agropecuario		
1.2.4.6.2	Maquinaria y Equipo Industrial		
1.2.4.6.3	Maquinaria y Equipo de Construcción		
1.2.4.6.4	Sistemas de Aire Acondicionado, Calefacción y de Refrigeración Industrial y Comercial		
1.2.4.6.5	Equipo de Comunicación y Telecomunicación		
1.2.4.6.6	Equipos de Generación Eléctrica, Aparatos y Accesorios Eléctricos		
1.2.4.6.7	Herramientas y Máquinas-Herramienta		
1.2.4.6.9	Otros Equipos		
1.2.4.7	Colecciones, Obras de Arte y Objetos Valiosos		
1.2.4.7.1	Bienes Artísticos, Culturales y Científicos		
1.2.4.7.2	Objetos de Valor		
1.2.4.8	Activos Biológicos		
1.2.4.8.1	Bovinos		
1.2.4.8.2	Porcinos		
1.2.4.8.3	Aves		
1.2.4.8.4	Ovinos y Caprinos		
1.2.4.8.5	Peces y Acuicultura		
1.2.4.8.6	Equinos		
1.2.4.8.7	Especies Menores y de Zoológico		
1.2.4.8.8	Árboles y Plantas		
1.2.4.8.9	Otros Activos Biológicos		
1.2.5.1	Software		
1.2.5.2	Patentes, Marcas y Derechos		
1.2.5.2.1	Patentes		
1.2.5.2.2	Marcas		
1.2.5.2.3	Derechos		
1.2.5.3	Concesiones y Franquicias		





Cargo		Abono	
1.2.5.3.1	Concesiones		
1.2.5.3.2	Franquicias		
1.2.5.4	Licencias		
1.2.5.4.1	Licencias Informáticas e Intelectuales		
1.2.5.4.2	Licencias Industriales, Comerciales y Otras		
1.2.5.9	Otros Activos Intangibles		
		1.1.3.2	Anticipo a Proveedores por Adquisición de Bienes Inmuebles y Muebles a Corto Plazo
		1.1.3.3	Anticipo a Proveedores por Adquisición de Bienes Intangibles a Corto Plazo

V.2.3 Anticipos a Contratistas por Obras Públicas

A) Registro de anticipos a contratistas sin afectación presupuestaria

V.2.3.1 Registro del anticipo a contratistas.

Documento Fuente del Asiento: Contrato o documento equivalente.

Cargo		Abono	
1.1.3.4	Anticipo a Contratistas por Obras Públicas a Corto Plazo		
1.2.7.4	Anticipos a Largo Plazo		
		1.1.1.2	Bancos/Tesorería

V.2.3.2 Registro de la aplicación del anticipo a contratistas.

Documento Fuente del Asiento: Contrato, informe de avance o documento equivalente.

Cargo		Abono	
1.2.3.5	Construcciones en Proceso en Bienes de Dominio Público		
1.2.3.5.1	Edificación Habitacional en Proceso		
1.2.3.5.2	Edificación no Habitacional en Proceso		
1.2.3.5.3	Construcción de Obras para el Abastecimiento de Agua, Petróleo, Gas, Electricidad y Telecomunicaciones en Proceso		
1.2.3.5.4	División de Terrenos y Construcción de Obras de Urbanización en Proceso		
1.2.3.5.5	Construcción de Vías de Comunicación en Proceso		
1.2.3.5.6	Otras Construcciones de Ingeniería Civil u Obra Pesada en Proceso		
1.2.3.5.7	Instalaciones y Equipamiento en Construcciones en Proceso		
1.2.3.5.9	Trabajos de Acabados en Edificaciones y Otros Trabajos Especializados en Proceso		
1.2.3.6	Construcciones en Proceso en Bienes Propios		
1.2.3.6.1	Edificación Habitacional en Proceso		





Cargo		Abono	
1.2.3.6.2	Edificación no Habitacional en Proceso		
1.2.3.6.3	Construcción de Obras para el Abastecimiento de Agua, Petróleo, Gas, Electricidad y Telecomunicaciones en Proceso		
1.2.3.6.4	División de Terrenos y Construcción de Obras de Urbanización en Proceso		
1.2.3.6.5	Construcción de Vías de Comunicación en Proceso		
1.2.3.6.6	Otras Construcciones de Ingeniería Civil u Obra Pesada en Proceso		
1.2.3.6.7	Instalaciones y Equipamiento en Construcciones en Proceso		
1.2.3.6.9	Trabajos de Acabados en Edificaciones y Otros Trabajos Especializados en Proceso		
		1.1.3.4	Anticipo a Contratistas por Obras Públicas a Corto Plazo
		1.2.7.4	Anticipos a Largo Plazo

B) Registro de anticipos a contratistas con afectación presupuestaria

V.2.3.3 Registro por el devengado del anticipo a contratistas.

Documento Fuente del Asiento: Contrato o documento equivalente.

Cargo		Abono	
1.2.3.5	Construcciones en Proceso en Bienes de Dominio Público		
1.2.3.5.1	Edificación Habitacional en Proceso		
1.2.3.5.2	Edificación no Habitacional en Proceso		
1.2.3.5.3	Construcción de Obras para el Abastecimiento de Agua, Petróleo, Gas, Electricidad y Telecomunicaciones en Proceso		
1.2.3.5.4	División de Terrenos y Construcción de Obras de Urbanización en Proceso		
1.2.3.5.5	Construcción de Vías de Comunicación en Proceso		
1.2.3.5.6	Otras Construcciones de Ingeniería Civil u Obra Pesada en Proceso		
1.2.3.5.7	Instalaciones y Equipamiento en Construcciones en Proceso		
1.2.3.5.9	Trabajos de Acabados en Edificaciones y Otros Trabajos Especializados en Proceso		
1.2.3.6	Construcciones en Proceso en Bienes Propios		
1.2.3.6.1	Edificación Habitacional en Proceso		
1.2.3.6.2	Edificación no Habitacional en Proceso		
1.2.3.6.3	Construcción de Obras para el Abastecimiento de Agua, Petróleo, Gas, Electricidad y Telecomunicaciones en Proceso		
1.2.3.6.4	División de Terrenos y Construcción de Obras de Urbanización en Proceso		
1.2.3.6.5	Construcción de Vías de Comunicación en Proceso		
1.2.3.6.6	Otras Construcciones de Ingeniería Civil u Obra Pesada en Proceso		
1.2.3.6.7	Instalaciones y Equipamiento en		





Cargo		Abono	
	Construcciones en Proceso		
1.2.3.6.9	Trabajos de Acabados en Edificaciones y Otros Trabajos Especializados en Proceso		
		2.1.1.3	Contratistas por Obras Públicas por Pagar a Corto Plazo

V.2.3.4 Registro por el pago del anticipo a contratistas.

Documento Fuente del Asiento: Cheque, ficha de depósito y/o transferencia bancaria.

Cargo		Abono	
2.1.1.3	Contratistas por Obras Públicas por Pagar a Corto Plazo		
		1.1.1.2	Bancos/Tesorería

V.2.3.5 Registro de la reclasificación del anticipo a contratistas.

Documento Fuente del Asiento: Póliza de diario.

Cargo		Abono	
1.1.3.4	Anticipo a Contratistas por Obras Públicas a Corto Plazo		
1.2.7.4	Anticipos a Largo Plazo		
		1.2.3.5	Construcciones en Proceso en Bienes de Dominio Público
		1.2.3.5.1	Edificación Habitacional en Proceso
		1.2.3.5.2	Edificación no Habitacional en Proceso
		1.2.3.5.3	Construcción de Obras para el Abastecimiento de Agua, Petróleo, Gas, Electricidad y Telecomunicaciones en Proceso
		1.2.3.5.4	División de Terrenos y Construcción de Obras de Urbanización en Proceso
		1.2.3.5.5	Construcción de Vías de Comunicación en Proceso
		1.2.3.5.6	Otras Construcciones de Ingeniería Civil u Obra Pesada en Proceso
		1.2.3.5.7	Instalaciones y Equipamiento en Construcciones en Proceso
		1.2.3.5.9	Trabajos de Acabados en Edificaciones y Otros Trabajos Especializados en Proceso
		1.2.3.6	Construcciones en Proceso en Bienes Propios
		1.2.3.6.1	Edificación Habitacional en Proceso
		1.2.3.6.2	Edificación no Habitacional en Proceso
		1.2.3.6.3	Construcción de Obras para el Abastecimiento de Agua, Petróleo, Gas, Electricidad y Telecomunicaciones en Proceso
		1.2.3.6.4	División de Terrenos y Construcción de Obras de Urbanización en Proceso
		1.2.3.6.5	Construcción de Vías de Comunicación en Proceso
		1.2.3.6.6	Otras Construcciones de Ingeniería Civil u Obra Pesada en Proceso





Cargo		Abono	
		1.2.3.6.7	Instalaciones y Equipamiento en Construcciones en Proceso
		1.2.3.6.9	Trabajos de Acabados en Edificaciones y Otros Trabajos Especializados en Proceso

V.2.3.6 Registro de la aplicación del anticipo a contratistas.

Documento Fuente del Asiento: Póliza de diario.

Cargo		Abono	
1.2.3.5	Construcciones en Proceso en Bienes de Dominio Público		
1.2.3.5.1	Edificación Habitacional en Proceso		
1.2.3.5.2	Edificación no Habitacional en Proceso		
1.2.3.5.3	Construcción de Obras para el Abastecimiento de Agua, Petróleo, Gas, Electricidad y Telecomunicaciones en Proceso		
1.2.3.5.4	División de Terrenos y Construcción de Obras de Urbanización en Proceso		
1.2.3.5.5	Construcción de Vías de Comunicación en Proceso		
1.2.3.5.6	Otras Construcciones de Ingeniería Civil u Obra Pesada en Proceso		
1.2.3.5.7	Instalaciones y Equipamiento en Construcciones en Proceso		
1.2.3.5.9	Trabajos de Acabados en Edificaciones y Otros Trabajos Especializados en Proceso		
1.2.3.6	Construcciones en Proceso en Bienes Propios		
1.2.3.6.1	Edificación Habitacional en Proceso		
1.2.3.6.2	Edificación no Habitacional en Proceso		
1.2.3.6.3	Construcción de Obras para el Abastecimiento de Agua, Petróleo, Gas, Electricidad y Telecomunicaciones en Proceso		
1.2.3.6.4	División de Terrenos y Construcción de Obras de Urbanización en Proceso		
1.2.3.6.5	Construcción de Vías de Comunicación en Proceso		
1.2.3.6.6	Otras Construcciones de Ingeniería Civil u Obra Pesada en Proceso		
1.2.3.6.7	Instalaciones y Equipamiento en Construcciones en Proceso		





Cargo		Abono	
1.2.3.6.9	Trabajos de Acabados en Edificaciones y Otros Trabajos Especializados en Proceso		
		1.1.3.4	Anticipo a Contratistas por Obras Públicas a Corto Plazo
		1.2.7.4	Anticipos a Largo Plazo

VI OPERACIONES DE FINANCIAMIENTO

VI.1 DEUDA PÚBLICA

VI.1.1 Deuda Pública

VI.1.1.1 Registro de la colocación de títulos y valores de la deuda pública interna a la par. Complemento con modelos de asientos VII.2.3.

Documento Fuente del Asiento: Información del Banco de México o documento equivalente.

Cargo		Abono	
1.1.1.2	Bancos/Tesorería		
		2.1.4.1	Títulos y Valores de la Deuda Pública Interna a Corto Plazo
		2.2.3.1	Títulos y Valores de la Deuda Pública Interna a Largo Plazo

VI.1.1.2 Registro de la colocación de títulos y valores de la deuda pública interna sobre la par. Complemento con modelos de asientos VII.2.3.

Documento Fuente del Asiento: Información del Banco de México o documento equivalente.

Cargo		Abono	
1.1.1.2	Bancos/Tesorería		
		2.1.4.1	Títulos y Valores de la Deuda Pública Interna a Corto Plazo
		2.2.3.1	Títulos y Valores de la Deuda Pública Interna a Largo Plazo
		4.3.9.4	Diferencias de Cotizaciones a Favor en Valores Negociables

VI.1.1.3 Registro de la colocación de títulos y valores de la deuda pública interna bajo la par. Complemento con modelos de asientos VII.2.3.

Documento Fuente del Asiento: Información del Banco de México o documento equivalente.

Cargo		Abono	
1.1.1.2	Bancos/Tesorería		
5.5.9.5	Diferencias de Cotizaciones Negativas en Valores Negociables		
		2.1.4.1	Títulos y Valores de la Deuda Pública Interna a Corto Plazo
		2.2.3.1	Títulos y Valores de la Deuda Pública Interna a Largo Plazo

VI.1.1.4 Registro de la colocación de títulos y valores de la deuda pública externa a la par. Complemento con modelos de asientos VII.2.3.

Documento Fuente del Asiento: Información del Banco de México o documento equivalente.





Cargo		Abono	
1.1.1.2	Bancos/Tesorería		
		2.1.4.2	Títulos y Valores de la Deuda Pública Externa a Corto Plazo
		2.2.3.2	Títulos y Valores de la Deuda Pública Externa a Largo Plazo

VI.1.1.5 Registro de la colocación de títulos y valores de la deuda pública externa sobre la par. Complemento con modelos de asientos VII.2.3.

Documento Fuente del Asiento: Información del Banco de México o documento equivalente.

Cargo		Abono	
1.1.1.2	Bancos/Tesorería		
		2.1.4.2	Títulos y Valores de la Deuda Pública Externa a Corto Plazo
		2.2.3.2	Títulos y Valores de la Deuda Pública Externa a Largo Plazo
		4.3.9.4	Diferencias de Cotizaciones a Favor en Valores Negociables

VI.1.1.6 Registro de la colocación de títulos y valores de la deuda pública externa bajo la par. Complemento con modelos de asientos VII.2.3.

Documento Fuente del Asiento: Información del Banco de México o documento equivalente.

Cargo		Abono	
1.1.1.2	Bancos/Tesorería		
5.5.9.5	Diferencias de Cotizaciones Negativas en Valores Negociables		
		2.1.4.2	Títulos y Valores de la Deuda Pública Externa a Corto Plazo
		2.2.3.2	Títulos y Valores de la Deuda Pública Externa a Largo Plazo

VI.1.1.7 Registro de la porción de la deuda pública interna por la colocación de títulos y valores de largo plazo a corto plazo.

Documento Fuente del Asiento: Contrato o documento equivalente.

Cargo		Abono	
2.2.3.1	Títulos y Valores de la Deuda Pública Interna a Largo Plazo		
		2.1.3.1	Porción a Corto Plazo de la Deuda Pública Interna

VI.1.1.8 Registro de la porción de la deuda pública externa por la colocación de títulos y valores de largo plazo a corto plazo.

Documento Fuente del Asiento: Contrato o documento equivalente.

Cargo		Abono	
2.2.3.2	Títulos y Valores de la Deuda Pública Externa a Largo Plazo		
		2.1.3.2	Porción a Corto Plazo de la Deuda Pública Externa

VI.1.1.9 Registro por el ingreso de fondos de la deuda pública interna y/o externa derivado de la obtención de préstamos. Complemento con modelos de asientos VII.2.4.

Documento Fuente del Asiento: Información del Banco de México o agente financiero, o documento equivalente.





Cargo		Abono	
1.1.1.2	Bancos/Tesorería		
		2.2.3.3	Préstamos de la Deuda Pública Interna por Pagar a Largo Plazo
		2.2.3.4	Préstamos de la Deuda Pública Externa por Pagar a Largo Plazo

VI.1.1.10 Registro de la porción de la deuda pública interna por los préstamos obtenidos de largo plazo a corto plazo.

Documento Fuente del Asiento: Contrato o documento equivalente.

Cargo		Abono	
2.2.3.3	Préstamos de la Deuda Pública Interna por Pagar a Largo Plazo		
		2.1.3.1	Porción a Corto Plazo de la Deuda Pública Interna

VI.1.1.11 Registro de la porción de la deuda pública externa por los préstamos obtenidos de largo plazo a corto plazo.

Documento Fuente del Asiento: Contrato o documento equivalente.

Cargo		Abono	
2.2.3.4	Préstamos de la Deuda Pública Externa por Pagar a Largo Plazo		
		2.1.3.2	Porción a Corto Plazo de la Deuda Pública Externa

VI.1.1.12 Registro del pago de la deuda pública interna. Registro simultáneo con modelos de asientos III.1.6.1 y III.1.6.2.

Documento Fuente del Asiento: Copia de cheque, copia de ficha de depósito, transferencia bancaria o documento equivalente.

Cargo		Abono	
2.1.3.1	Porción a Corto Plazo de la Deuda Pública Interna		
		1.1.1.2	Bancos/Tesorería

VI.1.1.13 Registro del pago de la deuda pública externa. Registro simultáneo con modelos de asientos III.1.6.1 y III.1.6.2.

Documento Fuente del Asiento: Copia de cheque, copia de ficha de depósito, transferencia bancaria o documento equivalente.

Cargo		Abono	
2.1.3.2	Porción a Corto Plazo de la Deuda Pública Externa		
		1.1.1.2	Bancos/Tesorería

VI.1.1.14 Registro del decremento de la deuda pública externa derivado de la actualización por tipo de cambio.

Documento Fuente del Asiento: Valor de moneda publicado en el Diario Oficial de la Federación, reporte operativo de la Tesorería o documento equivalente.

Cargo		Abono	
2.1.4.2	Títulos y Valores de la Deuda Pública Externa a Corto Plazo		
2.2.3.2	Títulos y Valores de la Deuda Pública Externa a		





	Largo Plazo		
2.2.3.4	Préstamos de la Deuda Pública Externa por Pagar a Largo Plazo		
		4.3.9.3	Diferencias por Tipo de Cambio a Favor

VI.1.1.15 Registro del incremento de la deuda pública externa derivado de la actualización por tipo de cambio.

Documento Fuente del Asiento: Valor de moneda publicado en el Diario Oficial de la Federación, reporte operativo de Tesorería o documento equivalente.

Cargo		Abono	
5.5.9.4	Diferencias por Tipo de Cambio Negativas		
		2.1.4.2	Títulos y Valores de la Deuda Pública Externa a Corto Plazo
		2.2.3.2	Títulos y Valores de la Deuda Pública Externa a Largo Plazo
		2.2.3.4	Préstamos de la Deuda Pública Externa por Pagar a Largo Plazo

VI.1.1.16 Registro del decremento de la deuda pública interna derivado de la actualización de valores negociables.

Documento Fuente del Asiento: Importe del valor negociable publicado en el Diario Oficial de la Federación, reporte operativo de la Tesorería o documento equivalente.

Cargo		Abono	
2.1.4.1	Títulos y Valores de la Deuda Pública Interna a Corto Plazo		
2.2.3.1	Títulos y Valores de la Deuda Pública Interna a Largo Plazo		
		4.3.9.4	Diferencias de Cotizaciones a Favor en Valores Negociables

VI.1.1.17 Registro del incremento de la deuda pública interna derivado de la actualización de valores negociables.

Documento Fuente del Asiento: Importe del valor negociable publicado en el Diario Oficial de la Federación, reporte operativo de Tesorería o documento equivalente.

Cargo		Abono	
5.5.9.5	Diferencias de Cotizaciones Negativas en Valores Negociables		
		2.1.4.1	Títulos y Valores de la Deuda Pública Interna a Corto Plazo
		2.2.3.1	Títulos y Valores de la Deuda Pública Interna a Largo Plazo

VI.2 REESTRUCTURACIÓN DE LA DEUDA PÚBLICA

VI.2.1 Reestructuración de Deuda Pública

VI.2.1.1 Registro de la variación a favor por la reestructuración de la deuda pública interna y/o externa.





Documento Fuente del Asiento: Contrato de crédito o documento equivalente.

Cargo		Abono	
2.1.4.1	Títulos y Valores de la Deuda Pública Interna a Corto Plazo		
2.1.4.2	Títulos y Valores de la Deuda Pública Externa Corto Plazo		
2.2.3.1	Títulos y Valores de la Deuda Pública Interna a Largo Plazo		
2.2.3.2	Títulos y Valores de la Deuda Pública Externa a Largo Plazo		
2.2.3.3	Préstamos de la Deuda Pública Interna por Pagar a Largo Plazo		
2.2.3.4	Préstamos de la Deuda Pública Externa por Pagar a Largo Plazo		
		4.3.9.7	Diferencias por Reestructuración de Deuda Pública a Favor

VI.2.1.2 Registro de la variación en contra por la reestructuración de la deuda pública interna y/o externa.

Documento Fuente del Asiento: Contrato de crédito o documento equivalente.

Cargo		Abono	
5.5.9.8	Diferencias por Reestructuración de Deuda Pública Negativas		
		2.1.4.1	Títulos y Valores de la Deuda Pública Interna a Corto Plazo
		2.1.4.2	Títulos y Valores de la Deuda Pública Externa Corto Plazo
		2.2.3.1	Títulos y Valores de la Deuda Pública Interna a Largo Plazo
		2.2.3.2	Títulos y Valores de la Deuda Pública Externa a Largo Plazo
		2.2.3.3	Préstamos de la Deuda Pública Interna por Pagar a Largo Plazo
		2.2.3.4	Préstamos de la Deuda Pública Externa por Pagar a Largo Plazo

VI.3 PRÉSTAMOS OTORGADOS

VI.3.1 Préstamos Otorgados

VI.3.1.1 Registro del devengado de los préstamos otorgados.

Documento Fuente del Asiento: Contrato y/o pagaré.





Cargo		Abono	
1.1.2.6	Préstamos Otorgados a Corto Plazo		
1.1.2.6.1	Préstamos Otorgados a CP al Sector Público		
1.1.2.6.2	Préstamos Otorgados a CP al Sector Privado		
1.1.2.6.3	Préstamos Otorgados a CP al Sector Externo		
1.2.2.4	Préstamos Otorgados a Largo Plazo		
1.2.2.4.1	Préstamos Otorgados a LP al Sector Público		
1.2.2.4.2	Préstamos Otorgados a LP al Sector Privado		
1.2.2.4.3	Préstamos Otorgados a LP al Sector Externo		
		2.1.1.9	Otras Cuentas por pagar a Corto Plazo

VI.3.1.2 Registro del pago de los préstamos otorgados.

Documento Fuente del Asiento: Cheque y/o transferencia bancaria.

Cargo		Abono	
2.1.1.9	Otras Cuentas por pagar a Corto Plazo		
		1.1.1.2	Bancos/Tesorería

VI.3.1.3 Registro de la recuperación de los préstamos otorgados más el beneficio por intereses.

Documento Fuente del Asiento: Recibo oficial, ficha de depósito y/o transferencia bancaria.

Cargo		Abono	
1.1.1.2	Bancos/Tesorería		
		1.1.2.6	Préstamos Otorgados a Corto Plazo
		1.1.2.6.1	Préstamos Otorgados a CP al Sector Público
		1.1.2.6.2	Préstamos Otorgados a CP al Sector Privado
		1.1.2.6.3	Préstamos Otorgados a CP al Sector Externo
		1.2.2.4	Préstamos Otorgados a Largo Plazo
		1.2.2.4.1	Préstamos Otorgados a LP al Sector Público
		1.2.2.4.2	Préstamos Otorgados a LP al Sector Privado
		1.2.2.4.3	Préstamos Otorgados a LP al Sector Externo
		4.3.9.9	Otros Ingresos y Beneficios Varios

VI.4 EJECUCIÓN DE AVALES Y GARANTÍAS

VI.4.1 Ejecución de Aavales y Garantías

VI.4.1.1 Registro del devengado de la amortización y/o los costos financieros a pagar por Fiscalía, por avales y garantías de deudas incumplidas por el deudor principal.

Documento Fuente del Asiento: Convenio, contrato o pagare.

Cargo		Abono	
1.1.2.9	Otros Derechos a Recibir Efectivo o Equivalentes a Corto Plazo		





		2.1.1.9	Otras Cuentas por Pagar a Corto Plazo
--	--	---------	---------------------------------------

VI.4.1.2 Registro del pago por la amortización por avales y garantías por la Fiscalía, incumplidas por el deudor principal.

Documento Fuente del Asiento: Cheque y/o transferencia bancaria.

Cargo		Abono	
2.1.1.9	Otras Cuentas por Pagar a Corto Plazo		
		1.1.1.2	Bancos/Tesorería

VI.4.1.3 Registro de la recuperación de los avales y garantías más intereses.

Documento Fuente del Asiento: Recibo oficial, ficha de depósito y/o transferencia bancaria.

Cargo		Abono	
1.1.1.2	Bancos/Tesorería		
		1.1.2.9	Otros Derechos a Recibir Efectivo o Equivalentes a Corto Plazo
		4.3.9.9	Otros Ingresos y Beneficios Varios

VI.5 Inversiones Financieras

VI.5.1 Inversiones

VI.5.1.1 Registro del devengado y el pago por la contratación o incremento de Inversiones financieras.

Documento Fuente del Asiento: Estado de cuenta, transferencia bancaria, o documento equivalente.

Cargo		Abono	
1.1.1.4	Inversiones Temporales (Hasta 3 meses)		
1.1.2.1	Inversiones Financieras de Corto Plazo		
1.2.1.1	Inversiones a Largo Plazo		
1.2.1.1.1	Depósitos a LP en Moneda Nacional		
1.2.1.1.2	Depósitos a LP en Moneda Extranjera		
1.2.1.2	Títulos y Valores a Largo Plazo		
1.2.1.2.1	Bonos a LP		
1.2.1.2.2	Valores Representativos de Deuda a LP		
1.2.1.2.3	Obligaciones Negociables a LP		
1.2.1.2.9	Otros Valores a LP		
		2.1.1.9	Otras Cuentas por Pagar a Corto Plazo
2.1.1.9	Otras Cuentas por Pagar a Corto Plazo		
		1.1.1.2	Bancos/Tesorería

VI.5.1.2 Registro del cobro derivado de la recuperación de recursos al vencimiento de las inversiones financieras y sus intereses.

Documento Fuente del Asiento: Estado de cuenta, transferencia bancaria o documento equivalente.

Cargo		Abono	
1.1.1.2	Bancos/Tesorería		
		1.1.1.4	Inversiones Temporales (Hasta 3 meses)
		1.1.2.1	Inversiones Financieras de Corto Plazo
		1.2.1.1	Inversiones a Largo Plazo
		1.2.1.1.1	Depósitos a LP en Moneda Nacional
		1.2.1.1.2	Depósitos a LP en Moneda Extranjera
		1.2.1.2	Títulos y Valores a Largo Plazo
		1.2.1.2.1	Bonos a LP





		1.2.1.2.2	Valores Representativos de Deuda a LP
		1.2.1.2.3	Obligaciones Negociables a LP
		1.2.1.2.9	Otros Valores a LP
		4.3.1.1	Intereses Ganados de Títulos, Valores y demás Instrumentos Financieros

Nota:

Los Intereses Ganados de Títulos, Valores y demás Instrumentos Financieros, se regularizaran presupuestariamente de acuerdo a la legislación aplicable.

VI.5.1.3 Registro del cobro de los pasivos diferidos.

Documento Fuente del Asiento: Estado de cuenta, transferencia bancaria o documento equivalente.

Cargo		Abono	
1.1.1.2	Bancos/Tesorería		
		2.1.5.1	Ingresos Cobrados por Adelantado a Corto Plazo
		2.1.5.2	Intereses Cobrados por Adelantado a Corto Plazo
		2.1.5.9	Otros Pasivos Diferidos a Corto Plazo

VI.5.2 Inversiones en Fideicomisos, Mandatos y Contratos Análogos

VI.5.2.1 Registro del devengado y el pago de fideicomisos, mandatos y contratos análogos.

Documento Fuente del Asiento: Estado de cuenta del fiduciario.

Cargo		Abono	
1.1.2.1	Inversiones Financieras de Corto Plazo		
1.1.2.1.3	Fideicomisos, Mandatos y Contratos Análogos a CP		
1.2.1.3	Fideicomisos, Mandatos y Contratos Análogos		
1.2.1.3.1	Fideicomisos, Mandatos y Contratos Análogos del Poder Ejecutivo		
1.2.1.3.2	Fideicomisos, Mandatos y Contratos Análogos del Poder Legislativo		
1.2.1.3.3	Fideicomisos, Mandatos y Contratos Análogos del Poder Judicial		
1.2.1.3.4	Fideicomisos, Mandatos y Contratos Análogos Públicos no Empresariales y no Financieros		
1.2.1.3.5	Fideicomisos, Mandatos y Contratos Análogos Públicos Empresariales y no Financieros		
1.2.1.3.6	Fideicomisos, Mandatos y Contratos Análogos Públicos Financieros		
1.2.1.3.7	Fideicomisos, Mandatos y Contratos Análogos de Entidades Federativas		
1.2.1.3.8	Fideicomisos, Mandatos y Contratos Análogos de Municipios		





Cargo		Abono	
1.2.1.3.9	Otros Fideicomisos, Mandatos y Contratos Análogos		
		2.1.1.5	Transferencias Otorgadas por Pagar a Corto Plazo
2.1.1.5	Transferencias Otorgadas por Pagar a Corto Plazo		
		1.1.1.2	Bancos/Tesorería

VI.5.3 Inversiones de Participaciones y Aportaciones de Capital

VI.5.3.1 Registro del devengado y el pago de participaciones y aportaciones de capital.

Documento Fuente del Asiento: Certificado de participación o documento equivalente.

Cargo		Abono	
1.2.1.4	Participaciones y Aportaciones de Capital		
1.2.1.4.1	Participaciones y Aportaciones de Capital a LP en el Sector Público		
1.2.1.4.2	Participaciones y Aportaciones de Capital a LP en el Sector Privado		
1.2.1.4.3	Participaciones y Aportaciones de Capital a LP en el Sector Externo		
		2.1.1.9	Otras Cuentas por pagar a Corto Plazo
2.1.1.9	Otras Cuentas por pagar a Corto Plazo		
		1.1.1.2	Bancos/Tesorería

VII CUENTAS DE ORDEN

VII.1 REGISTROS EN CUENTAS DE ORDEN PRESUPUESTARIAS

VII.1.1 Registros Presupuestarios de la Ley de Ingresos.

VII.1.1.1 Registro de la Ley de Ingresos Estimada.

Documento Fuente del Asiento: Ley de Ingresos Estimada o documento equivalente.

Cargo		Abono	
8.1.1	Ley de Ingresos Estimada		
		8.1.2	Ley de Ingresos por Ejecutar

VII.1.1.2 Registro de las modificaciones positivas a la estimación de la Ley de Ingresos.

Documento Fuente del Asiento: Oficio de adecuación de la Ley de Ingresos Estimada o documento equivalente.

Cargo		Abono	
8.1.3	Modificaciones a la Ley de Ingresos Estimada		
		8.1.2	Ley de Ingresos por Ejecutar

VII.1.1.3 Registro de las modificaciones negativas a la estimación de la Ley de Ingresos.

Documento Fuente del Asiento: Oficio de adecuación de la Ley de Ingresos Estimada o documento equivalente.





Cargo		Abono	
8.1.2	Ley de Ingresos por Ejecutar		
		8.1.3	Modificaciones a la Ley de Ingresos Estimada

VII.1.1.4 Registro de los ingresos devengados.

Documento Fuente del Asiento: Documento emitido por autoridad competente.

Cargo		Abono	
8.1.2	Ley de Ingresos por Ejecutar		
		8.1.4	Ley de Ingresos Devengada

VII.1.1.5 Registro de los ingresos recaudados.

Documento Fuente del Asiento: Formato de pago autorizado, recibo oficial, estado de cuenta bancario o documento equivalente.

Cargo		Abono	
8.1.4	Ley de Ingresos Devengada		
		8.1.5	Ley de Ingresos Recaudada

VII.1.2 Registro Presupuestario del Gasto

VII.1.2.1 Registro del Presupuesto de Egresos aprobado.

Documento Fuente del Asiento: Presupuesto de egresos aprobado.

Cargo		Abono	
8.2.2	Presupuesto de Egresos por Ejercer		
		8.2.1	Presupuesto de Egresos Aprobado

VII.1.2.2 Registro de ampliaciones/adiciones líquidas al presupuesto aprobado.

Documento Fuente del Asiento: Oficio de adecuación presupuestaria.

Cargo		Abono	
8.2.2	Presupuesto de Egresos por Ejercer		
		8.2.3	Modificaciones al Presupuesto de Egresos Aprobados

VII.1.2.3 Registro de reducciones líquidas al Presupuesto aprobado.

Documento Fuente del Asiento: Adecuación presupuestaria.

Cargo		Abono	
8.2.3	Modificaciones al Presupuesto de Egresos Aprobados		
		8.2.2	Presupuesto de Egresos por Ejercer

VII.1.2.4 Registro de ampliaciones/adiciones compensadas al presupuesto aprobado.

Documento Fuente del Asiento: Oficio de adecuación presupuestaria.





Cargo		Abono	
8.2.2	Presupuesto de Egresos por Ejercer		
		8.2.3	Modificaciones al Presupuesto de Egresos Aprobados

VII.1.2.5 Registro de las reducciones compensadas al presupuesto aprobado.

Documento Fuente del Asiento: Oficio de adecuación presupuestaria.

Cargo		Abono	
8.2.3	Modificaciones al Presupuesto de Egresos Aprobados		
		8.2.2	Presupuesto de Egresos por Ejercer

VII.1.2.6 Registro del presupuesto comprometido.

Documento Fuente del Asiento: Contrato o pedido.

Cargo		Abono	
8.2.4	Presupuesto de Egresos Comprometido		
		8.2.2	Presupuesto de Egresos por Ejercer

VII.1.2.7 Registro del presupuesto devengado.

Documento Fuente del Asiento: Contrato, factura, recibos, estimaciones de avance de obra o documento equivalente.

Cargo		Abono	
8.2.5	Presupuesto de Egresos Devengado		
		8.2.4	Presupuesto de Egresos Comprometido

VII.1.2.8 Registro del presupuesto ejercido.

Documento Fuente del Asiento: Cuenta por Liquidar Certificada o documento equivalente.

Cargo		Abono	
8.2.6	Presupuesto de Egresos Ejercido		
		8.2.5	Presupuesto de Egresos Devengado

VII.1.2.9 Registro del presupuesto pagado.

Documento Fuente del Asiento: Documento de pago emitido por la tesorería correspondiente (Cheque, transferencia bancaria, efectivo).

Cargo		Abono	
8.2.7	Presupuesto de Egresos Pagado		
		8.2.6	Presupuesto de Egresos Ejercido





VII.2 REGISTROS EN CUENTAS DE ORDEN CONTABLES

VII.2.1 Aavales, Fianzas y Garantías

VII.2.1.1 Registro de autorización de aavales.

Documento Fuente del Asiento: Suscripción del aval por parte de autoridad competente.

Cargo		Abono	
7.3.1	Aavales Autorizados		
		7.3.2	Aavales Firmados

VII.2.1.2 Registro de cancelación parcial o total de la deuda por parte del deudor avaluado.

Documento Fuente del Asiento: Información del deudor principal o del acreedor.

Cargo		Abono	
7.3.2	Aavales Firmados		
		7.3.1	Aavales Autorizados

VII.2.1.3 Registro de garantías recibidas por deudas a cobrar por parte del gobierno.

Documento Fuente del Asiento: Suscripción de la garantía por parte del deudor al Gobierno.

Cargo		Abono	
7.3.3	Fianzas y Garantías Recibidas por Deudas a Cobrar		
		7.3.4	Fianzas y Garantías Recibidas

VII.2.1.4 Registro del cumplimiento de las obligaciones por parte del deudor al gobierno.

Documento Fuente del Asiento: Información del deudor principal.

Cargo		Abono	
7.3.4	Fianzas y Garantías Recibidas		
		7.3.3	Fianzas y Garantías Recibidas por Deudas a Cobrar

VII.2.1.5 Registro de las fianzas para garantizar el cumplimiento de adquisiciones inmuebles y muebles.

Documento Fuente del Asiento: Información del deudor principal.

Cargo		Abono	
7.3.5	Fianzas Otorgadas para Respalda Obligaciones no Fiscales del Gobierno		
		7.3.6	Fianzas Otorgadas del Gobierno para Respalda Obligaciones no Fiscales

VII.2.1.6 Registro del cumplimiento del gobierno con las obligaciones que dieron origen a las fianzas.

Documento Fuente del Asiento: Información del cumplimiento de las obligaciones.

Cargo		Abono	
7.3.6	Fianzas Otorgadas del Gobierno para Respalda Obligaciones no Fiscales		





		7.3.5	Fianzas Otorgadas para Respaldar Obligaciones no Fiscales del Gobierno
--	--	-------	--

VII.2.2 Valores

VII.2.2.1 Registro de valores en custodia.

Documento/Fuente del Asiento: Oficio de autorización de recepción de valores.

Cargo		Abono	
7.1.1	Valores en Custodia		
		7.1.2	Custodia de Valores

VII.2.2.2 Registro de la cancelación de los valores en custodia.

Documento/Fuente del Asiento: Oficio de liberación de valores en custodia.

Cargo		Abono	
7.1.2	Custodia de Valores		
		7.1.1	Valores en Custodia

VII.2.2.3 Registro de instrumentos prestados a formadores de mercado.

Documento/Fuente del Asiento: Oficio de autorización de instrumentos de crédito.

Cargo		Abono	
7.1.3	Instrumentos de Crédito Prestados a Formadores de Mercado		
		7.1.4	Préstamo de Instrumentos de Crédito a Formadores de Mercado y su Garantía

VII.2.2.4 Registro de la cancelación de los instrumentos prestados a formadores de mercado.

Documento/Fuente del Asiento: Oficio de liberación de instrumentos de crédito.

Cargo		Abono	
7.1.4	Préstamo de Instrumentos de Crédito a Formadores de Mercado y su Garantía		
		7.1.3	Instrumentos de Crédito Prestados a Formadores de Mercado

VII.2.2.5 Registro de instrumentos recibidos de formadores de mercado.

Documento/Fuente del Asiento: Oficio de recepción de instrumentos de crédito.

Cargo		Abono	
7.1.5	Instrumentos de Crédito Recibidos en Garantía de los Formadores de Mercado		
		7.1.6	Garantía de Créditos Recibidos de los Formadores de Mercado

VII.2.2.6 Registro de la cancelación de los instrumentos recibidos de formadores de mercado.

Documento/Fuente del Asiento: Oficio de liberación de instrumentos de crédito.





Cargo		Abono	
7.1.6	Garantía de Créditos Recibidos de los Formadores de Mercado		
		7.1.5	Instrumentos de Crédito Recibidos en Garantía de los Formadores de Mercado

VII.2.3 Emisión y Colocación de Deuda Pública

VII.2.3.1 Registro de la emisión de títulos y valores de deuda pública interna y/o externa (financiamiento).

Documento Fuente del Asiento: Oficio de Autorización o documento equivalente.

Cargo		Abono	
7.2.1	Autorización para la Emisión de Bonos, Títulos y Valores de la Deuda Pública Interna		
7.2.2	Autorización para la Emisión de Bonos, Títulos y Valores de la Deuda Pública Externa		
		7.2.3	Emisiones Autorizadas de la Deuda Pública Interna y Externa

VII.2.3.2 Registro de la colocación de títulos y valores de deuda pública interna y/o externa.

Documento Fuente del Asiento: Liquidación del Agente Financiero o documento equivalente.

Cargo		Abono	
7.2.3	Emisiones Autorizadas de la Deuda Pública Interna y Externa		
		7.2.1	Autorización para la Emisión de Bonos, Títulos y Valores de la Deuda Pública Interna
		7.2.2	Autorización para la Emisión de Bonos, Títulos y Valores de la Deuda Pública Externa

VII.2.4 Préstamos Obtenidos

VII.2.4.1 Registro de la obtención de préstamos considerados deuda pública interna y/o externa (financiamiento).

Documento Fuente del Asiento: Contratos firmados.

Cargo		Abono	
7.2.4	Suscripción de Contratos de Préstamos y Otras Obligaciones de la Deuda Pública Interna		
7.2.5	Suscripción de Contratos de Préstamos y Otras Obligaciones de la Deuda Pública Externa		
		7.2.6	Contratos de Préstamos y Otras Obligaciones de la Deuda Pública Interna y Externa

VII.2.4.2 Registro del pago de préstamos obtenidos considerados deuda pública interna y/o externa.

Documento Fuente del Asiento: Informe Bancario.





Cargo		Abono	
7.2.6	Contratos de Préstamos y Otras Obligaciones de la Deuda Pública Interna y Externa		
		7.2.4	Suscripción de Contratos de Préstamos y Otras Obligaciones de la Deuda Pública Interna
		7.2.5	Suscripción de Contratos de Préstamos y Otras Obligaciones de la Deuda Pública Externa

VII.2.5 Juicios

VII.2.5.1 Registro de los juicios en contra del Gobierno, en proceso.

Documento Fuente del Asiento: Informe de Jurídico.

Cargo		Abono	
7.4.1	Demandas Judiciales en Proceso de Resolución		
		7.4.2	Resolución de Demandas en Procesos Judiciales

VII.2.5.2 Registro de los juicios que derivaron en sentencias judiciales.

Documento Fuente del Asiento: Informe de Jurídico.

Cargo		Abono	
7.4.2	Resolución de Demandas en Procesos Judiciales		
		7.4.1	Demandas Judiciales en Proceso de Resolución

VII.2.6 Inversión Pública

VII.2.6.1 Registro de las inversiones públicas contratadas.

Documento/Fuente del Asiento:

Cargo		Abono	
7.5.1	Contratos para Inversión Pública		
		7.5.2	Inversión Pública Contratada

VII.2.6.2 Registro de la cancelación de las inversiones públicas contratadas.

Documento/Fuente del Asiento:

Cargo		Abono	
7.5.2	Inversión Pública Contratada		
		7.5.1	Contratos para Inversión Pública

VII.2.7 Bienes en Concesión o en Comodato

VII.2.7.1 Registro de los bienes recibidos por el ente público por parte del concesionario.





Documento/Fuente del Asiento: Contrato de concesión.

Cargo		Abono	
7.6.1	Bienes Bajo Contrato en Concesión		
		7.6.2	Contrato de Concesión por Bienes

VII.2.7.2 Registro de los bienes entregados por el ente público al concesionario por la conclusión del contrato.

Documento/Fuente del Asiento: Contrato de concesión.

Cargo		Abono	
7.6.2	Contrato de Concesión por Bienes		
		7.6.1	Bienes Bajo Contrato en Concesión

VII.2.7.3 Registro de los Bienes recibidos por el ente público por parte del comodante.

Documento Fuente del Asiento: Contrato de comodato.

Cargo		Abono	
7.6.3	Bienes bajo contrato en comodato		
		7.6.4	Contrato de comodato por bienes

VII.2.7.4 Registro de los bienes entregados por el ente público al comodante por la conclusión del contrato.

Documento Fuente del Asiento: Contrato de comodato.

Cargo		Abono	
7.6.4	Contrato de comodato por bienes		
		7.6.3	Bienes bajo contrato en comodato

VIII OPERACIONES DE CIERRE DEL EJERCICIO PATRIMONIALES Y PRESUPUESTARIAS

VIII.1 CIERRE DE ACTIVIDADES Y DETERMINACIÓN DEL RESULTADO DEL EJERCICIO

VIII.1.1 Cierre de Cuentas de Ingresos y Gastos

VIII.1.1.1 Registro al cierre del ejercicio por el traspaso del saldo de cuentas de ingresos.

Documento Fuente del Asiento: Póliza de diario

Cargo		Abono	
4.1.1.1	Impuestos Sobre los Ingresos		
4.1.1.2	Impuestos Sobre el Patrimonio		
4.1.1.3	Impuestos Sobre la Producción, el Consumo y las Transacciones		
4.1.1.4	Impuestos al Comercio Exterior		
4.1.1.5	Impuestos Sobre Nóminas y Asimilables		
4.1.1.6	Impuestos Ecológicos		
4.1.1.7	Accesorios de Impuestos		
4.1.1.8	Impuestos no Comprendidos en la Ley de Ingresos Vigente, Causados en Ejercicios Fiscales Anteriores Pendientes de Liquidación o Pago		
4.1.1.9	Otros Impuestos		





Cargo		Abono	
4.1.2.1	Aportaciones para Fondos de Vivienda		
4.1.2.2	Cuotas para la Seguridad Social		
4.1.2.3	Cuotas de Ahorro para el Retiro		
4.1.2.4	Accesorios de Cuotas y Aportaciones de Seguridad Social		
4.1.2.9	Otras Cuotas y Aportaciones para la Seguridad Social		
4.1.3.1	Contribuciones de Mejoras por Obras Públicas		
4.1.3.2	Contribuciones de Mejoras no Comprendidas en la Ley de Ingresos Vigente, Causadas en Ejercicios Fiscales Anteriores Pendientes de Liquidación o Pago		
4.1.4.1	Derechos por el Uso, Goce, Aprovechamiento o Explotación de Bienes de Dominio Público		
4.1.4.3	Derechos por Prestación de Servicios		
4.1.4.4	Accesorios de Derechos		
4.1.4.5	Derechos no Comprendidos en la Ley de Ingresos Vigente, Causados en Ejercicios Fiscales Anteriores Pendientes de Liquidación o Pago		
4.1.4.9	Otros Derechos		
4.1.5.1	Productos		
4.1.5.4	Productos no Comprendidos en la Ley de Ingresos Vigente, Causados en Ejercicios Fiscales Anteriores Pendientes de Liquidación o Pago		
4.1.6.2	Multas		
4.1.6.3	Indemnizaciones		
4.1.6.4	Reintegros		
4.1.6.5	Aprovechamientos Provenientes de Obras Públicas		
4.1.6.6	Aprovechamientos no Comprendidos en la Ley de Ingresos Vigente, Causados en Ejercicios Fiscales Anteriores Pendientes de Liquidación o Pago		
4.1.6.8	Accesorios de Aprovechamientos		
4.1.6.9	Otros Aprovechamientos		
4.1.7.1	Ingresos por Venta de Bienes y Prestación de Servicios de Instituciones Públicas de Seguridad Social		
4.1.7.2	Ingresos por Venta de Bienes y Prestación de Servicios de Empresas Productivas del Estado		
4.1.7.3	Ingresos por Venta de Bienes y Prestación de Servicios de Entidades Paraestatales y Fideicomisos No Empresariales y No Financieros		
4.1.7.4	Ingresos por Venta de Bienes y Prestación de Servicios de Entidades Paraestatales		





Cargo		Abono	
	Empresariales No Financieras con Participación Estatal Mayoritaria		
4.1.7.5	Ingresos por Venta de Bienes y Prestación de Servicios de Entidades Paraestatales Empresariales Financieras Monetarias con Participación Estatal Mayoritaria		
4.1.7.6	Ingresos por Venta de Bienes y Prestación de Servicios de Entidades Paraestatales Empresariales Financieras No Monetarias con Participación Estatal Mayoritaria		
4.1.7.7	Ingresos por Venta de Bienes y Prestación de Servicios de Fideicomisos Financieros Públicos con Participación Estatal Mayoritaria		
4.1.7.8	Ingresos por Venta de Bienes y Prestación de Servicios de los Poderes Legislativo y Judicial, y de los Órganos Autónomos		
4.2.1.1	Participaciones		
4.2.1.2	Aportaciones		
4.2.1.3	Convenios		
4.2.1.4	Incentivos Derivados de la Colaboración Fiscal		
4.2.1.5	Fondos Distintos de Aportaciones		
4.2.2.1	Transferencias y Asignaciones		
4.2.2.3	Subsidios y Subvenciones		
4.2.2.5	Pensiones y Jubilaciones		
4.2.2.7	Transferencias del Fondo Mexicano del Petróleo para la Estabilización y el Desarrollo		
4.3.1.1	Intereses Ganados de Títulos, Valores y demás Instrumentos Financieros		
4.3.1.9	Otros Ingresos Financieros		
4.3.9.2	Bonificaciones y Descuentos Obtenidos		
4.3.9.3	Diferencias por Tipo de Cambio a Favor		
4.3.9.4	Diferencias de Cotizaciones a Favor en Valores Negociables		
4.3.9.5	Resultado por Posición Monetaria		
4.3.9.6	Utilidades por Participación Patrimonial		
4.3.9.7	Diferencias por Reestructuración de Deuda Pública a Favor		
4.3.9.9	Otros Ingresos y Beneficios Varios		
		6.1	Resumen de Ingresos y Gastos

VIII.1.1.2 Registro al cierre del ejercicio por el traspaso del saldo de cuentas de gastos.

Documento Fuente del Asiento: Póliza de diario





Cargo		Abono	
6.1	Resumen de Ingresos y Gastos		
		5.1.1.1	Remuneraciones al Personal de Carácter Permanente
		5.1.1.2	Remuneraciones al Personal de Carácter Transitorio
		5.1.1.3	Remuneraciones Adicionales y Especiales
		5.1.1.4	Seguridad Social
		5.1.1.5	Otras Prestaciones Sociales y Económicas
		5.1.1.6	Pago de Estímulos a Servidores Públicos
		5.1.2.1	Materiales de Administración, Emisión de Documentos y Artículos Oficiales
		5.1.2.2	Alimentos y Utensilios
		5.1.2.3	Materias Primas y Materiales de Producción y Comercialización
		5.1.2.4	Materiales y Artículos de Construcción y de Reparación
		5.1.2.5	Productos Químicos, Farmacéuticos y de Laboratorio
		5.1.2.6	Combustibles, Lubricantes y Aditivos
		5.1.2.7	Vestuario, Blancos, Prendas de Protección y Artículos Deportivos
		5.1.2.8	Materiales y Suministros para Seguridad
		5.1.2.9	Herramientas, Refacciones y Accesorios Menores
		5.1.3.1	Servicios Básicos
		5.1.3.2	Servicios de Arrendamiento
		5.1.3.3	Servicios Profesionales, Científicos y Técnicos y Otros Servicios
		5.1.3.4	Servicios Financieros, Bancarios y Comerciales
		5.1.3.5	Servicios de Instalación, Reparación, Mantenimiento y Conservación
		5.1.3.6	Servicios de Comunicación Social y Publicidad
		5.1.3.7	Servicios de Traslado y Viáticos
		5.1.3.8	Servicios Oficiales
		5.1.3.9	Otros Servicios Generales
		5.2.1.1	Asignaciones al Sector Público
		5.2.1.2	Transferencias Internas al Sector Público
		5.2.2.1	Transferencias a Entidades Paraestatales
		5.2.2.2	Transferencias a Entidades Federativas y Municipios
		5.2.3.1	Subsidios
		5.2.3.2	Subvenciones
		5.2.4.1	Ayudas Sociales a Personas
		5.2.4.2	Becas
		5.2.4.3	Ayudas Sociales a Instituciones
		5.2.4.4	Ayudas Sociales por Desastres Naturales y Otros Siniestros





Cargo		Abono	
		5.2.5.1	Pensiones
		5.2.5.2	Jubilaciones
		5.2.5.9	Otras Pensiones y Jubilaciones
		5.2.6.1	Transferencias a Fideicomisos, Mandatos y Contratos Análogos al Gobierno
		5.2.6.2	Transferencias a Fideicomisos, Mandatos y Contratos Análogos a Entidades Paraestatales
		5.2.7.1	Transferencias por Obligación de Ley
		5.2.8.1	Donativos a Instituciones sin Fines de Lucro
		5.2.8.2	Donativos a Entidades Federativas y Municipios
		5.2.8.3	Donativos a Fideicomisos, Mandatos y Contratos Análogos Privados
		5.2.8.4	Donativos a Fideicomisos, Mandatos y Contratos Análogos Estatales
		5.2.8.5	Donativos Internacionales
		5.2.9.1	Transferencias al Exterior a Gobiernos Extranjeros y Organismos Internacionales
		5.2.9.2	Transferencias al Sector Privado Externo
		5.3.1.1	Participaciones de la Federación a Entidades Federativas y Municipios
		5.3.1.2	Participaciones de las Entidades Federativas a los Municipios
		5.3.2.1	Aportaciones de la Federación a Entidades Federativas y Municipios
		5.3.2.2	Aportaciones de las Entidades Federativas a los Municipios
		5.3.3.1	Convenios de Reasignación
		5.3.3.2	Convenios de Descentralización y Otros
		5.4.1.1	Intereses de la Deuda Pública Interna
		5.4.1.2	Intereses de la Deuda Pública Externa
		5.4.2.1	Comisiones de la Deuda Pública Interna
		5.4.2.2	Comisiones de la Deuda Pública Externa
		5.4.3.1	Gastos de la Deuda Pública Interna
		5.4.3.2	Gastos de la Deuda Pública Externa
		5.4.4.1	Costo por Coberturas de la Deuda Pública Interna
		5.4.4.2	Costo por Coberturas de la deuda Pública Externa
		5.4.5.1	Apoyos Financieros a Intermediarios
		5.4.5.2	Apoyo Financieros a Ahorradores y Deudores del Sistema Financiero Nacional
		5.5.6.1	Otros Gastos de Ejercicios Anteriores
		5.5.6.2	Pérdidas por Responsabilidades
		5.5.6.3	Bonificaciones y Descuentos Otorgados
		5.5.9.4	Diferencias por Tipo de Cambio Negativas





Cargo		Abono	
		5.5.9.5	Diferencias de Cotizaciones Negativas en Valores Negociables
		5.5.9.6	Resultado por Posición Monetaria
		5.5.9.7	Pérdidas por Participación Patrimonial
		5.5.9.8	Diferencias por Reestructuración de Deuda Pública Negativas
		5.5.9.9	Otros Gastos Varios

VIII.1.1.3 Registro del ahorro en la Hacienda Pública/Patrimonio.

Documento Fuente del Asiento: Póliza de diario

Cargo		Abono	
6.1	Resumen de Ingresos y Gastos		
		6.2	Ahorro de la gestión

VIII.1.1.4 Registro del desahorro en la Hacienda Pública/Patrimonio.

Documento Fuente del Asiento: Póliza de diario

Cargo		Abono	
6.3	Desahorro de la gestión		
		6.1	Resumen de Ingresos y Gastos

VIII.1.2 Cierre de Cuentas Patrimoniales

Documento Fuente del Asiento: Póliza de diario

Cargo		Abono	
6.2	Ahorro de la gestión		
		3.2	Patrimonio Generado
		3.2.1	Resultados del Ejercicio: Ahorro/(Desahorro)
3.2	Patrimonio Generado		
3.2.1	Resultados del Ejercicio: Ahorro/(Desahorro)		
		6.3	Desahorro de la gestión

VIII.1.3 Cierre de Cuentas Presupuestarias

VIII.1.3.1 Ley de Ingresos devengada no recaudada.

Documento Fuente del Asiento: Póliza de diario

Cargo		Abono	
8.1.4	Ley de Ingresos Devengada		
		8.1.2	Ley de Ingresos por Ejecutar

VIII.1.3.2 Traspaso al cierre del ejercicio de las modificaciones negativas a la Ley de Ingresos.

Documento Fuente del Asiento: Póliza de diario.





Cargo		Abono	
8.1.3	Modificaciones a la Ley de Ingresos Estimada		
		8.1.2	Ley de Ingresos por Ejecutar

VIII.1.3.3 Traspaso al cierre del ejercicio de las modificaciones positivas a la Ley de Ingresos.

Documento Fuente del Asiento: Póliza de diario.

Cargo		Abono	
8.1.2	Ley de Ingresos por Ejecutar		
		8.1.3	Modificaciones a la Ley de Ingresos Estimada

VIII.1.3.4 Ley de Ingresos por Ejecutar no devengada.

Documento Fuente del Asiento: Póliza de diario

Cargo		Abono	
8.1.2	Ley de Ingresos por Ejecutar		
		8.1.1	Ley de Ingresos Estimada

VIII.1.3.5 Presupuesto de Egresos Comprometido no devengado.

Documento Fuente del Asiento: Póliza de diario

Cargo		Abono	
8.2.2	Presupuesto de Egresos por Ejercer		
		8.2.4	Presupuesto de Egresos Comprometido

VIII.1.3.6 Traspaso al cierre del ejercicio de las modificaciones negativas al Presupuesto aprobado.

Documento Fuente del Asiento: Adecuación presupuestaria.

Cargo		Abono	
8.2.2	Presupuesto de Egresos por Ejercer		
		8.2.3	Modificaciones al Presupuesto de Egresos Aprobados

VIII.1.3.7 Traspaso al cierre del ejercicio de las modificaciones positivas al Presupuesto aprobado.

Documento Fuente del Asiento: Adecuación presupuestaria.

Cargo		Abono	
8.2.3	Modificaciones al Presupuesto de Egresos Aprobados		
		8.2.2	Presupuesto de Egresos por Ejercer

VIII.1.3.8 Presupuesto de Egresos por ejercer no comprometido.

Documento Fuente del Asiento: Póliza de diario

Cargo		Abono	
8.2.1	Presupuesto de Egresos Aprobado		
		8.2.2	Presupuesto de Egresos por Ejercer

VIII.1.3.9 Asiento Final de los gastos durante el ejercicio –Determinación de Adeudos de Ejercicios Fiscales Anteriores-





Documento Fuente del Asiento: Póliza de diario

Cargo		Abono	
9.3	Adeudos de Ejercicios Fiscales Anteriores		
		8.2.5	Presupuesto de Egresos Devengado
		8.2.6	Presupuesto de Egresos Ejercido

VIII.1.3.10 Asiento Final de acuerdo con la Ley de Presupuesto (Superávit Financiero).

Documento Fuente del Asiento: Póliza de diario.

Cargo		Abono	
8.1.5	Ley de Ingresos Recaudada		
		8.2.7	Presupuesto de Egresos Pagado
		9.1	Superávit Financiero
		9.3	Adeudos de Ejercicios Fiscales Anteriores

VIII.1.3.11 Asiento Final de acuerdo con la Ley de Presupuesto (Déficit Financiero).

Documento Fuente del Asiento: Póliza de diario.

Cargo		Abono	
8.1.5	Ley de Ingresos Recaudada		
9.2	Déficit Financiero		
		8.2.7	Presupuesto de Egresos Pagado
		9.3	Adeudos de Ejercicios Fiscales Anteriores

VIII.1.3.12 Cierre presupuestario del Ejercicio con Superávit Financiero.

Documento Fuente del Asiento: Póliza de diario.

Cargo		Abono	
8.2.1	Presupuesto de Egresos Aprobado		
9.1	Superávit Financiero		
		8.1.1	Ley de Ingresos Estimada

VIII.1.3.13 Cierre presupuestario del Ejercicio con Déficit Financiero.

Documento Fuente del Asiento: Póliza de diario.

Cargo		Abono	
8.2.1	Presupuesto de Egresos Aprobado		
		8.1.1	Ley de Ingresos Estimada
		9.2	Déficit Financiero





CAPÍTULO VI GUÍAS CONTABILIZADORAS

ÍNDICE

- I ASIENTOS DE APERTURA
- VII.1.1 REGISTROS PRESUPUESTARIOS DE LA LEY DE INGRESOS
- VII.1.2 REGISTRO PRESUPUESTARIO DEL GASTO
- II.1.1 IMPUESTOS
- II.1.2 CUOTAS Y APORTACIONES DE SEGURIDAD SOCIAL
- II.1.3 CONTRIBUCIONES DE MEJORAS
- II.1.4 DERECHOS
- II.1.5 PRODUCTOS
- II.1.6 APROVECHAMIENTOS
- II.1.7 VENTA DE BIENES Y PRESTACIÓN DE SERVICIOS
- II.1.8 PARTICIPACIONES, APORTACIONES, CONVENIOS, INCENTIVOS DERIVADOS DE LA COLABORACIÓN FISCAL, FONDOS DISTINTOS DE APORTACIONES, TRANSFERENCIAS, ASIGNACIONES, SUBSIDIOS Y SUBVENCIONES, Y PENSIONES Y JUBILACIONES
- II.2.1 VENTA DE BIENES INMUEBLES, MUEBLES E INTANGIBLES
- II.3.1 OTROS INGRESOS Y BENEFICIOS VARIOS
- III.1.1 SERVICIOS PERSONALES
- III.1.2 MATERIALES Y SUMINISTROS
- III.1.3 SERVICIOS GENERALES
- III.1.4 TRANSFERENCIAS, ASIGNACIONES, SUBSIDIOS Y OTRAS AYUDAS
- III.1.5 PARTICIPACIONES Y APORTACIONES
- III.1.6 INTERÉS, COMISIONES Y OTROS GASTOS DE LA DEUDA PÚBLICA
- III.2.1 COMPRA DE BIENES
- III.2.2 EJECUCIÓN DE OBRAS PÚBLICAS EN BIENES DE DOMINIO PÚBLICO
- III.2.3 EJECUCIÓN DE OBRAS PÚBLICAS EN BIENES PROPIOS
- IV.2.1 ARRENDAMIENTO FINANCIERO
- V.1.1 FONDOS DE TERCEROS, BIENES Y VALORES EN GARANTÍA
- V.1.2 DEUDORES DIVERSOS
- V.1.3 ALMACÉN E INVENTARIOS
- V.1.4 BIENES CONCESIÓN
- V.1.5 BIENES EN COMODATO
- V.1.6 VENTA DE BIENES PROVENIENTES DE ADJUDICACIONES, DECOMISOS Y DACIÓN EN PAGO
- V.1.7 DIFERENCIAS CAMBIARIAS EN MONEDA EXTRANJERA Y TÍTULOS
- V.1.8 FONDO ROTATORIO O REVOLVENTE
- V.1.9 OTROS GASTOS
- V.2.1 ANTICIPOS DE PARTICIPACIONES
- V.2.2 ANTICIPOS A PROVEEDORES
- V.2.3 ANTICIPOS A CONTRATISTAS POR OBRAS PÚBLICAS
- VI.1.1 DEUDA PÚBLICA
- VI.2.1 REESTRUCTURACIÓN DE DEUDA PÚBLICA
- VI.3.1 PRÉSTAMOS OTORGADOS
- VI.4.1 EJECUCIÓN DE AVALES Y GARANTÍAS
- VI.5.1 INVERSIONES
- VI.5.2 INVERSIONES EN FIDEICOMISOS, MANDATOS Y CONTRATOS ANÁLOGOS
- VI.5.3 INVERSIONES DE PARTICIPACIONES Y APORTACIONES DE CAPITAL
- VII.2.1 AVALES, FIANZAS Y GARANTÍAS
- VII.2.2 VALORES
- VII.2.5 JUICIOS
- VIII.1.1 CIERRE DE CUENTAS DE INGRESOS Y GASTOS
- VIII.1.2 CIERRE DE CUENTAS PATRIMONIALES
- VIII.1.3 CIERRE DE CUENTAS PRESUPUESTARIAS

Reforma 06/01/2024





I. ASIENTO DE APERTURA

No.	CONCEPTO	DOCUMENTO FUENTE	PERIODICIDAD	REGISTRO			
				CONTABLE		PRESUPUESTARIO	
				CARGO	ABONO	CARGO	ABONO
1	Por la apertura de libros por el saldo del ejercicio inmediato anterior.	Auxiliar contable del ejercicio inmediato anterior.	Al inicio del Año	1.0.0.0 Activo	2.0.0.0 Pasivo		
				3.0.0.0 Hacienda Pública/ Patrimonio	3.0.0.0 Hacienda Pública/ Patrimonio		
				7.0.0.0 Cuentas de Orden Contable	7.0.0.0 Cuentas de Orden Contable		





VII.1.1 REGISTROS PRESUPUESTARIOS DE LA LEY DE INGRESOS

No.	CONCEPTO	DOCUMENTO FUENTE	PERIODICIDAD	REGISTRO			
				CONTABLE		PRESUPUESTARIO	
				CARGO	ABONO	CARGO	ABONO
1	Por la Ley de Ingresos Estimada.	Ley de Ingresos Estimada o documento equivalente.	Anual			8.1.1 Ley de Ingresos Estimada	8.1.2 Ley de Ingresos por Ejecutar
2	Por las modificaciones positivas a la estimación de la Ley de Ingresos.	Oficio de adecuación de la Ley de Ingresos Estimada o documento equivalente.	Eventual			8.1.3 Modificaciones a la Ley de Ingresos Estimada	8.1.2 Ley de Ingresos por Ejecutar
3	Por las modificaciones negativas a la estimación de la Ley de Ingresos.	Oficio de adecuación de la Ley de Ingresos Estimada o documento equivalente.	Eventual			8.1.2 Ley de Ingresos por Ejecutar	8.1.3 Modificaciones a la Ley de Ingresos Estimada
4	Por los ingresos devengados.	Documento emitido por autoridad competente.	Frecuente			8.1.2 Ley de Ingresos por Ejecutar	8.1.4 Ley de Ingresos Devengada
5	Por los ingresos recaudados.	Formato de pago autorizado, recibo oficial, estado de cuenta bancario o documento equivalente.	Frecuente			8.1.4 Ley de Ingresos Devengada	8.1.5 Ley de Ingresos Recaudada





VII.1.2 REGISTRO PRESUPUESTARIO DEL GASTO

No.	CONCEPTO	DOCUMENTO FUENTE	PERIODICIDAD	REGISTRO			
				CONTABLE		PRESUPUESTARIO	
				CARGO	ABONO	CARGO	ABONO
1	Por el presupuesto de Egresos aprobado.	Presupuesto de egresos aprobado.	Anual			8.2.2 Presupuesto de Egresos por Ejercer	8.2.1 Presupuesto de Egresos Aprobado
2	Por las ampliaciones/adiciones liquidas al Presupuesto aprobado.	Oficio de adecuación presupuestaria.	Eventual			8.2.2 Presupuesto de Egresos por Ejercer	8.2.3 Modificaciones al Presupuesto de Egresos Aprobado
3	Por las reducciones liquidas al Presupuesto aprobado.	Oficio de adecuación presupuestaria.	Eventual			8.2.3 Modificaciones al Presupuesto de Egresos Aprobado	8.2.2 Presupuesto de Egresos por Ejercer
4	Por las ampliaciones/adiciones compensadas al Presupuesto aprobado.	Oficio de adecuación presupuestaria.	Eventual			8.2.2 Presupuesto de Egresos por Ejercer	8.2.3 Modificaciones al Presupuesto de Egresos Aprobado
5	Por las reducciones compensadas al Presupuesto aprobado.	Oficio de adecuación presupuestaria.	Eventual			8.2.3 Modificaciones al Presupuesto de Egresos Aprobado	8.2.2 Presupuesto de Egresos por Ejercer
6	Por el presupuesto comprometido.	Contrato o pedido.	Frecuente			8.2.4 Presupuesto de Egresos Comprometido	8.2.2 Presupuesto de Egresos por Ejercer
7	Por el presupuesto devengado.	Contrato, factura, recibos, estimaciones de avance de obra o documento equivalente.	Frecuente			8.2.5 Presupuesto de Egresos Devengado	8.2.4 Presupuesto de Egresos Comprometido
8	Por el presupuesto ejercido.	Cuenta por Liquidar Certificada o documento equivalente.	Frecuente			8.2.6 Presupuesto de Egresos Ejercido	8.2.5 Presupuesto de Egresos Devengado
9	Por el presupuesto pagado.	Documento de pago emitido por la Tesorería correspondiente (cheque, transferencias bancarias, efectivo).	Frecuente			8.2.7 Presupuesto de Egresos Pagado	8.2.6 Presupuesto de Egresos Ejercido





II.1.1 IMPUESTOS

No.	CONCEPTO	DOCUMENTO FUENTE	PERIODICIDAD	REGISTRO			
				CONTABLE		PRESUPUESTARIO	
				CARGO	ABONO	CARGO	ABONO
1	Por los ingresos por clasificar.	Corte de caja, estado de cuenta bancario o documento equivalente.	Frecuente	1.1.1.1 Efectivo o 1.1.1.2 Bancos / Tesorería	2.1.9.1 Ingresos por Clasificar		
2	Por los depósitos en bancos de impuestos, previamente recaudados en efectivo.	Copia de ficha de depósito, estado de cuenta bancario o documento equivalente.	Frecuente	1.1.1.2 Bancos / Tesorería	1.1.1.1 Efectivo		
3	Por la clasificación de ingresos devengados, previamente recaudados, por concepto de impuestos.	Resumen de distribución de Ingresos de la oficina recaudadora o documento equivalente.	Frecuente	2.1.9.1 Ingresos por Clasificar	4.1.1.1 Impuestos Sobre los Ingresos o 4.1.1.2 Impuestos Sobre el Patrimonio o 4.1.1.3 Impuestos Sobre la Producción, el Consumo y las Transacciones o 4.1.1.4 Impuestos al Comercio Exterior o 4.1.1.5 Impuestos Sobre Nóminas y Asimilables o 4.1.1.6 Impuestos Ecológicos o 4.1.1.7 Accesorios de Impuestos o 4.1.1.8 Impuestos no Comprendidos en la Ley de Ingresos Vigente, Causados en Ejercicios Fiscales Anteriores Pendientes de Liquidación o Pago o 4.1.1.9 Otros Impuestos	8.1.2 Ley de Ingresos por Ejecutar y 8.1.4 Ley de Ingresos Devengada	8.1.4 Ley de Ingresos Devengada y 8.1.5 Ley de Ingresos Recaudada





II.1.1 IMPUESTOS

No.	CONCEPTO	DOCUMENTO FUENTE	PERIODICIDAD	REGISTRO			
				CONTABLE		PRESUPUESTARIO	
				CARGO	ABONO	CARGO	ABONO
4	Por el devengado de impuestos determinables. ¹	Documento emitido por autoridad competente.	Frecuente	1.1.2.4 Ingresos por Recuperar a Corto Plazo	4.1.1.1 Impuestos Sobre los Ingresos o 4.1.1.2 Impuestos Sobre el Patrimonio o 4.1.1.3 Impuestos Sobre la Producción, el Consumo y las Transacciones o 4.1.1.4 Impuestos al Comercio Exterior o 4.1.1.5 Impuestos Sobre Nóminas y Asimilables o 4.1.1.6 Impuestos Ecológicos o 4.1.1.7 Accesorios de impuestos o 4.1.1.8 Impuestos no Comprendidos en la Ley de Ingresos Vigente, Causados en Ejercicios Fiscales Anteriores Pendientes de Liquidación o Pago o 4.1.1.9 Otros Impuestos	8.1.2 Ley de Ingresos por Ejecutar	8.1.4 Ley de Ingresos Devengada
5	Por la recaudación en efectivo de impuestos determinables, recibidos en la Tesorería y/o auxiliares de la misma. ^{1 y 2}	Formato de pago autorizado, recibo oficial, estado de cuenta bancario o documento equivalente.	Frecuente	1.1.1.1 Efectivo o 1.1.1.2 Bancos / Tesorería	1.1.2.4 Ingresos por Recuperar a Corto Plazo	8.1.4 Ley de Ingresos Devengada	8.1.5 Ley de Ingresos Recaudada
6	Por los depósitos en bancos de impuestos determinables, recaudados en efectivo.	Copia de ficha de depósito, estado de cuenta bancario o documento equivalente.	Frecuente	1.1.1.2 Bancos / Tesorería	1.1.1.1 Efectivo		





II.1.1 IMPUESTOS

No.	CONCEPTO	DOCUMENTO FUENTE	PERIODICIDAD	REGISTRO			
				CONTABLE		PRESUPUESTARIO	
				CARGO	ABONO	CARGO	ABONO
7	Por el devengado y la recaudación en efectivo de impuestos autodeterminables, recibidos en la Tesorería y/o auxiliares de la misma.	Formato de pago autorizado, recibo oficial, estado de cuenta bancario o documento equivalente.	Frecuente	1.1.2.4 Ingresos por Recuperar a Corto Plazo	4.1.1.1 Impuestos Sobre los Ingresos o 4.1.1.2 Impuestos Sobre el Patrimonio o 4.1.1.3 Impuestos Sobre la Producción, el Consumo y las Transacciones o 4.1.1.4 Impuestos al Comercio Exterior o 4.1.1.5 Impuestos Sobre Nóminas y Asimilables o 4.1.1.6 Impuestos Ecológicos o 4.1.1.7 Accesorios de Impuestos o 4.1.1.8 Impuestos no Comprendidos en la Ley de Ingresos Vigente, Causados en Ejercicios Fiscales Anteriores Pendientes de Liquidación o Pago o 4.1.1.9 Otros Impuestos	8.1.2 Ley de Ingresos por Ejecutar y 8.1.4 Ley de Ingresos Devengada	8.1.4 Ley de Ingresos Devengada y 8.1.5 Ley de Ingresos Recaudada
8	Por los depósitos en bancos de impuestos autodeterminables, recaudados en efectivo.	Copia de ficha de depósito, estado de cuenta bancario o documento equivalente.	Frecuente	1.1.1.1 Efectivo o 1.1.1.2 Bancos / Tesorería	1.1.1.1 Efectivo		





II.1.1 IMPUESTOS

No.	CONCEPTO	DOCUMENTO FUENTE	PERIODICIDAD	REGISTRO			
				CONTABLE		PRESUPUESTARIO	
				CARGO	ABONO	CARGO	ABONO
10	Por los impuestos compensados.	Declaración del contribuyente o documento equivalente.	Frecuente	4.1.1.1 Impuestos Sobre los Ingresos o	4.1.1.1 Impuestos Sobre los Ingresos o	8.1.2 Ley de Ingresos por Ejecutar y	8.1.4 Ley de Ingresos Devengada y
				4.1.1.2 Impuestos Sobre el Patrimonio o	4.1.1.2 Impuestos Sobre el Patrimonio o	8.1.4 Ley de Ingresos Devengada	8.1.5 Ley de Ingresos Recaudada
				4.1.1.3 Impuestos Sobre la Producción, el Consumo y las Transacciones o	4.1.1.3 Impuestos Sobre la Producción, el Consumo y las Transacciones o	8.1.4 Ley de Ingresos Devengada y	8.1.2 Ley de Ingresos por Ejecutar y
				4.1.1.4 Impuestos al Comercio Exterior o	4.1.1.4 Impuestos al Comercio Exterior o	8.1.5 Ley de Ingresos Recaudada	8.1.4 Ley de Ingresos Devengada
				4.1.1.5 Impuestos Sobre Nóminas y Asimilables o	4.1.1.5 Impuestos Sobre Nóminas y Asimilables o		
				4.1.1.6 Impuestos Ecológicos o	4.1.1.6 Impuestos Ecológicos o		
				4.1.1.7 Accesorios de Impuestos o	4.1.1.7 Accesorios de Impuestos o		
				4.1.1.8 Impuestos no Comprendidos en la Ley de Ingresos Vigente, Causados en Ejercicios Fiscales Anteriores Pendientes de Liquidación o Pago o	4.1.1.8 Impuestos no Comprendidos en la Ley de Ingresos Vigente, Causados en Ejercicios Fiscales Anteriores Pendientes de Liquidación o Pago o		
11	Por el devengado al formalizarse el convenio de pago en parcialidades o diferido de impuestos, incluye los accesorios determinados. ¹	Convenio de pago o documento equivalente.	Frecuente	1.1.2.4 Ingresos por Recuperar a Corto Plazo	4.1.1.1 Impuestos Sobre los Ingresos o	8.1.2 Ley de Ingresos por Ejecutar	8.1.4 Ley de Ingresos Devengada
				4.1.1.2 Impuestos Sobre el Patrimonio O			





II.1.1 IMPUESTOS

No.	CONCEPTO	DOCUMENTO FUENTE	PERIODICIDAD	REGISTRO			
				CONTABLE		PRESUPUESTARIO	
				CARGO	ABONO	CARGO	ABONO
12	Por la recaudación en efectivo de parcialidades o pago diferido, derivada del convenio formalizado para pago de impuestos. ^{1 y 2}	Formato de pago autorizado, recibo oficial, estado de cuenta bancario o documento equivalente.	Frecuente	1.1.1.1 Efectivo o 1.1.1.2 Bancos / Tesorería	4.1.1.3 Impuestos Sobre la Producción, el Consumo y las Transacciones o 4.1.1.4 Impuestos al Comercio Exterior o 4.1.1.5 Impuestos Sobre Nóminas y Asimilables o 4.1.1.6 Impuestos Ecológicos o 4.1.1.7 Accesorios de Impuestos o 4.1.1.8 Impuestos no Comprendidos en la Ley de Ingresos Vigente, Causados en Ejercicios Fiscales Anteriores Pendientes de Liquidación o Pago o 4.1.1.9 Otros Impuestos	8.1.4 Ley de Ingresos Devengada	8.1.5 Ley de Ingresos Recaudada
13	Por los depósitos en bancos de parcialidades o pago diferido de impuestos, recaudados en efectivo.	Copia de ficha de depósito, estado de cuenta bancario o documento equivalente.	Frecuente	1.1.1.2 Bancos / Tesorería	1.1.1.1 Efectivo		
14	Por el devengado al formalizarse la resolución judicial definitiva por incumplimiento de pago de impuestos, incluye los accesorios determinados. ¹	Resolución judicial definitiva.	Frecuente	1.1.2.4 Ingresos por Recuperar a Corto Plazo	4.1.1.1 Impuestos Sobre los Ingresos o 4.1.1.2 Impuestos Sobre el Patrimonio o 4.1.1.3 Impuestos Sobre la Producción, el Consumo y las Transacciones	8.1.2 Ley de Ingresos por Ejecutar	8.1.4 Ley de Ingresos Devengada





II.1.1 IMPUESTOS

No.	CONCEPTO	DOCUMENTO FUENTE	PERIODICIDAD	REGISTRO			
				CONTABLE		PRESUPUESTARIO	
				CARGO	ABONO	CARGO	ABONO
					4.1.1.4 Impuestos al Comercio Exterior o 4.1.1.5 Impuestos Sobre Nóminas y Asimilables o 4.1.1.6 Impuestos Ecológicos o 4.1.1.7 Accesorios de Impuestos o 4.1.1.8 Impuestos no Comprendidos en la Ley de Ingresos Vigente, Causados en Ejercicios Fiscales Anteriores Pendientes de Liquidación o Pago o 4.1.1.9 Otros Impuestos		
15	Por la recaudación en efectivo de la resolución judicial definitiva por incumplimiento de pago de impuestos. ^{1y2}	Formato de pago autorizado, recibo oficial, estado de cuenta bancario o documento equivalente.	Frecuente	1.1.1.1 Efectivo o 1.1.1.2 Bancos / Tesorería	1.1.2.4 Ingresos por Recuperar a Corto Plazo	8.1.4 Ley de Ingresos Devengada	8.1.5 Ley de Ingresos Recaudada
16	Por los depósitos en bancos de impuestos recaudados en efectivo, por resolución judicial definitiva.	Copia de ficha de depósito, estado de cuenta bancario o documento equivalente.	Frecuente	1.1.1.2 Bancos / Tesorería	1.1.1.1 Efectivo		
17	Por el cobro en especie de la resolución judicial definitiva por impuestos. ^{1y2}	Oficio de autorización de recepción de bienes embargados o documento equivalente.	Eventual	1.1.9.3 Bienes Derivados de Embargos, Decomisos, Aseguramientos y Dación en Pago	1.1.2.4 Ingresos por Recuperar a Corto Plazo	8.1.4 Ley de Ingresos Devengada	8.1.5 Ley de Ingresos Recaudada
18	Por la devolución de los bienes derivados de embargos, decomisos, aseguramientos y dación en pago.	Autorización de la devolución por la autoridad fiscal correspondiente.	Eventual	1.1.2.4 Ingresos por Recuperar a Corto Plazo	1.1.9.3 Bienes Derivados de Embargos, Decomisos, Aseguramientos y Dación en Pago	8.1.5 Ley de Ingresos Recaudada	8.1.4 Ley de Ingresos Devengada





II.1.1 IMPUESTOS

No.	CONCEPTO	DOCUMENTO FUENTE	PERIODICIDAD	REGISTRO			
				CONTABLE		PRESUPUESTARIO	
				CARGO	ABONO	CARGO	ABONO
19	Por el devengado por deudores morosos por incumplimiento de pago de impuestos, incluye los accesorios determinados. ¹	Documento emitido por la autoridad competente.	Frecuente	1.1.2.4 Ingresos por Recuperar a Corto Plazo	4.1.1.1 Impuestos Sobre los Ingresos o 4.1.1.2 Impuestos Sobre el Patrimonio o 4.1.1.3 Impuestos Sobre la Producción, el Consumo y las Transacciones o 4.1.1.4 Impuestos al Comercio Exterior o 4.1.1.5 Impuestos Sobre Nóminas y Asimilables o 4.1.1.6 Impuestos Ecológicos o 4.1.1.7 Accesorios de Impuestos o 4.1.1.8 Impuestos no Comprendidos en la Ley de Ingresos Vigente, Causados en Ejercicios Fiscales Anteriores Pendientes de Liquidación o Pago o 4.1.1.9 Otros Impuestos	8.1.2 Ley de Ingresos por Ejecutar	8.1.4 Ley de Ingresos Devengada
20	Por la recaudación en efectivo por deudores morosos por incumplimiento de pago de impuestos. ^{1 y 2}	Formatos de pago autorizado, recibo oficial, estado de cuenta bancario o documento equivalente.	Frecuente	1.1.1.1 Efectivo o 1.1.1.2 Bancos / Tesorería	1.1.2.4 Ingresos por Recuperar a Corto Plazo	8.1.4 Ley de Ingresos Devengada	8.1.5 Ley de Ingresos Recaudada
21	Por los depósitos en bancos de impuestos recaudados en efectivo, por deudores morosos por incumplimiento de pago. Notas: ¹ El registro del devengado y recaudado estará en función de lo señalado en las Normas y Metodología para la Determinación de los Momentos Contables de los Ingresos vigente. ² El registro del recaudado estará en función de la forma de pago, ya sea en efectivo o especie. Esta guía se complementa con la V.I.6 Venta de Bienes Provenientes de Adjudicaciones, Decomisos y dación en Pago.	Copia de ficha de depósito, estado de cuenta bancario o documento equivalente.	Frecuente	1.1.1.2 Bancos / Tesorería	1.1.1.1 Efectivo		





II.1.2 CUOTAS Y APORTACIONES DE SEGURIDAD SOCIAL

No.	CONCEPTO	DOCUMENTO FUENTE	PERIODICIDAD	REGISTRO			
				CONTABLE		PRESUPUESTARIO	
				CARGO	ABONO	CARGO	ABONO
1	Por los ingresos por clasificar.	Corte de caja, estado de cuenta bancario o documento equivalente.	Frecuente	1.1.1.1 Efectivo o 1.1.1.2 Bancos/ Tesorería	2.1.9.1 Ingresos por Clasificar		
2	Por los depósitos en bancos de cuotas y aportaciones de seguridad social, previamente recaudadas en efectivo.	Copia de ficha de depósito, estado de cuenta bancario o documento equivalente.	Frecuente	1.1.1.2 Bancos / Tesorería	1.1.1.1 Efectivo		
3	Por la clasificación de ingresos devengados, previamente recaudados, por concepto de cuotas y aportaciones de seguridad social.	Resumen de distribución de Ingresos de la oficina recaudadora o documento equivalente.	Frecuente	2.1.9.1 Ingresos por Clasificar	4.1.2.1 Aportaciones para Fondos de Vivienda o 4.1.2.2 Cuotas para la Seguridad Social o 4.1.2.3 Cuotas de Ahorro para el Retiro o 4.1.2.4 Accesorios de Cuotas y Aportaciones de Seguridad Social o 4.1.2.9 Otras Cuotas y Aportaciones para la Seguridad Social	8.1.2 Ley de Ingresos por Ejecutar y 8.1.4 Ley de Ingresos Devengada	8.1.4 Ley de Ingresos Devengada y 8.1.5 Ley de Ingresos Recaudada
4	Por el devengado de cuotas y aportaciones de seguridad social determinables. ¹	Documento emitido por la autoridad competente.	Frecuente	1.1.2.4 Ingresos por Recuperar a Corto Plazo	4.1.2.1 Aportaciones para Fondos de Vivienda o 4.1.2.2 Cuotas para la Seguridad Social o 4.1.2.3 Cuotas de Ahorro para el Retiro o 4.1.2.4 Accesorios de Cuotas y Aportaciones de Seguridad Social o 4.1.2.9 Otras Cuotas y Aportaciones para la Seguridad Social	8.1.2 Ley de Ingresos por Ejecutar	8.1.4 Ley de Ingresos Devengada
5	Por la recaudación en efectivo de cuotas y aportaciones de seguridad social determinables, recibidas en la Tesorería y/o auxiliares de la misma. ^{1 y 2}	Formato de pago autorizado, recibo oficial, estado de cuenta bancario o documento equivalente.	Frecuente	1.1.1.1 Efectivo o 1.1.1.2 Bancos/ Tesorería	1.1.2.4 Ingresos por Recuperar a Corto Plazo	8.1.4 Ley de Ingresos Devengada	8.1.5 Ley de Ingresos Recaudada





II.1.2 CUOTAS Y APORTACIONES DE SEGURIDAD SOCIAL

No.	CONCEPTO	DOCUMENTO FUENTE	PERIODICIDAD	REGISTRO			
				CONTABLE		PRESUPUESTARIO	
				CARGO	ABONO	CARGO	ABONO
6	Por los depósitos en bancos de cuotas y aportaciones de seguridad social determinables, recaudadas en efectivo.	Copia de ficha de depósito, estado de cuenta bancario o documento equivalente.	Frecuente	1.1.1.2 Bancos / Tesorería	1.1.1.1 Efectivo		
7	Por el devengado y la recaudación en efectivo de cuotas y aportaciones de seguridad social autodeterminables, recibidas en la Tesorería y/o auxiliares de la misma.	Formato de pago autorizado, recibo oficial, estado de cuenta bancario o documento equivalente.	Frecuente	1.1.2.4 Ingresos por Recuperar a Corto Plazo	4.1.2.1 Aportaciones para Fondos de Vivienda o 4.1.2.2 Cuotas para la Seguridad Social o 4.1.2.3 Cuotas de Ahorro para el Retiro o 4.1.2.4 Accesorios de Cuotas y Aportaciones de Seguridad Social o 4.1.2.9 Otras Cuotas y Aportaciones para la Seguridad Social	8.1.2 Ley de Ingresos por Ejecutar y 8.1.4 Ley de Ingresos Devengada	8.1.4 Ley de Ingresos Devengada y 8.1.5 Ley de Ingresos Recaudada
8	Por los depósitos en bancos de cuotas y aportaciones de seguridad social autodeterminables, recaudadas en efectivo.	Copia de ficha de depósito, estado de cuenta bancario o documento equivalente.	Frecuente	1.1.1.1 Efectivo o 1.1.1.2 Bancos/ Tesorería	1.1.1.1 Efectivo		
9	Por la autorización y el pago de la devolución de cuotas y aportaciones de seguridad social. ¹	Autorización de la devolución por la autoridad correspondiente, oficio de autorización de pago de devolución de ingresos, copia del cheque, transferencia bancaria o documento equivalente.	Eventual	4.1.2.1 Aportaciones para Fondos de Vivienda o 4.1.2.2 Cuotas para la Seguridad Social o 4.1.2.3 Cuotas de Ahorro para el Retiro o 4.1.2.4 Accesorios de Cuotas y Aportaciones de Seguridad Social o 4.1.2.9 Otras Cuotas y Aportaciones para la Seguridad Social	2.1.1.8 Devoluciones de la Ley de Ingresos por Pagar a Corto Plazo	8.1.4 Ley de Ingresos Devengada y 8.1.5 Ley de Ingresos Recaudada	8.1.2 Ley de Ingresos por Ejecutar y 8.1.4 Ley de Ingresos Devengada
				2.1.1.8 Devoluciones de la Ley de Ingresos por Pagar a Corto Plazo	1.1.1.2 Bancos/ Tesorería		





II.1.2 CUOTAS Y APORTACIONES DE SEGURIDAD SOCIAL

No.	CONCEPTO	DOCUMENTO FUENTE	PERIODICIDAD	REGISTRO			
				CONTABLE		PRESUPUESTARIO	
				CARGO	ABONO	CARGO	ABONO
10	Por las cuotas y aportaciones de seguridad social compensadas.	Declaración del contribuyente o documento equivalente.	Frecuente	4.1.2.1 Aportaciones para Fondos de Vivienda o 4.1.2.2 Cuotas para la Seguridad Social o 4.1.2.3 Cuotas de Ahorro para el Retiro o 4.1.2.4 Accesorios de Cuotas y Aportaciones de Seguridad Social o 4.1.2.9 Otras Cuotas y Aportaciones para la Seguridad Social	4.1.2.1 Aportaciones para Fondos de Vivienda o 4.1.2.2 Cuotas para la Seguridad Social o 4.1.2.3 Cuotas de Ahorro para el Retiro o 4.1.2.4 Accesorios de Cuotas y Aportaciones de Seguridad Social o 4.1.2.9 Otras Cuotas y Aportaciones para la Seguridad Social	8.1.2 Ley de Ingresos por Ejecutar y 8.1.4 Ley de Ingresos Devengada	8.1.4 Ley de Ingresos Devengada y 8.1.5 Ley de Ingresos Recaudada
11	Por el devengado al formalizarse el convenio de pago en parcialidades o diferido de cuotas y aportaciones de seguridad social, incluye los accesorios determinados. ¹	Convenio de pago o documento equivalente.	Frecuente	1.1.2.4 Ingresos por Recuperar a Corto Plazo	4.1.2.1 Aportaciones para Fondos de Vivienda o 4.1.2.2 Cuotas para la Seguridad Social o 4.1.2.3 Cuotas de Ahorro para el Retiro o 4.1.2.4 Accesorios de Cuotas y Aportaciones de Seguridad Social o 4.1.2.9 Otras Cuotas y Aportaciones para la Seguridad Social	8.1.2 Ley de Ingresos por Ejecutar y 8.1.5 Ley de Ingresos Recaudada	8.1.4 Ley de Ingresos Devengada
12	Por la recaudación en efectivo de parcialidades o pago diferido, derivada del convenio formalizado para pago de cuotas y aportaciones de seguridad social. ^{1 y 2}	Formato de pago autorizado, recibo oficial, estado de cuenta bancario o documento equivalente.	Frecuente	1.1.1.1 Efectivo o 1.1.1.2 Bancos/ Tesorería	1.1.2.4 Ingresos por Recuperar a Corto Plazo	8.1.4 Ley de Ingresos Devengada	8.1.5 Ley de Ingresos Recaudada
13	Por los depósitos en bancos de parcialidades o pago diferido de cuotas y aportaciones de seguridad social, recaudadas en efectivo.	Copia de ficha de depósito, estado de cuenta bancario o documento equivalente.	Frecuente	1.1.1.2 Bancos / Tesorería	1.1.1.1 Efectivo		





II.1.2 CUOTAS Y APORTACIONES DE SEGURIDAD SOCIAL

No.	CONCEPTO	DOCUMENTO FUENTE	PERIODICIDAD	REGISTRO			
				CONTABLE		PRESUPUESTARIO	
				CARGO	ABONO	CARGO	ABONO
14	Por el devengado al formalizarse la resolución judicial definitiva por incumplimiento de pago de cuotas y aportaciones de seguridad social, incluye los accesorios determinados. ¹	Resolución judicial definitiva.	Frecuente	1.1.2.4 Ingresos por Recuperar a Corto Plazo	4.1.2.1 Aportaciones para Fondos de Vivienda o 4.1.2.2 Cuotas para la Seguridad Social o 4.1.2.3 Cuotas de Ahorro para el Retiro o 4.1.2.4 Accesorios de Cuotas y Aportaciones de Seguridad Social o 4.1.2.9 Otras Cuotas y Aportaciones para la Seguridad Social	8.1.2 Ley de Ingresos por Ejecutar	8.1.4 Ley de Ingresos Devengada
15	Por la recaudación en efectivo de la resolución judicial definitiva por incumplimiento de pago de cuotas y aportaciones de seguridad social. ^{1 y 2}	Formato de pago autorizado, recibo oficial, estado de cuenta bancario o documento equivalente.	Frecuente	1.1.1.1 Efectivo o 1.1.1.2 Bancos/ Tesorería	1.1.2.4 Ingresos por Recuperar a Corto Plazo	8.1.4 Ley de Ingresos Devengada	8.1.5 Ley de Ingresos Recaudada
16	Por los depósitos en bancos de cuotas y aportaciones de seguridad social recaudadas en efectivo, por la resolución judicial definitiva.	Copia de ficha de depósito, estado de cuenta bancario o documento equivalente.	Frecuente	1.1.1.2 Bancos / Tesorería	1.1.1.1 Efectivo		
17	Por el cobro en especie de cuotas y aportaciones de seguridad social originada en la resolución judicial definitiva. ^{1 y 2}	Oficio de autorización de recepción de bienes embargados o documento equivalente.	Eventual	1.1.9.3 Bienes Derivados de Embargos, Decomisos, Aseguramientos y Dación en Pago	1.1.2.4 Ingresos por Recuperar a Corto Plazo	8.1.4 Ley de Ingresos Devengada	8.1.5 Ley de Ingresos Recaudada
18	Por la devolución de bienes derivados de embargados, decomisos, aseguramiento y dación en pago.	Autorización de la devolución por la autoridad fiscal correspondiente.	Frecuente	1.1.2.4 Ingresos por Recuperar a Corto Plazo	1.1.9.3 Bienes Derivados de Embargos, Decomisos, Aseguramientos y Dación en Pago	8.1.4 Ley de Ingresos Devengada	8.1.2 Ley de Ingresos por Ejecutar





II.1.2 CUOTAS Y APORTACIONES DE SEGURIDAD SOCIAL

No.	CONCEPTO	DOCUMENTO FUENTE	PERIODI-CIDAD	REGISTRO			
				CONTABLE		PRESUPUESTARIO	
				CARGO	ABONO	CARGO	ABONO
19	Por el devengado por deudores morosos por incumplimiento de pago de cuotas y aportaciones de seguridad social, incluye los accesorios determinados. ¹	Documento emitido por la autoridad competente.	Frecuente	1.1.2.4 Ingresos por Recuperar a Corto Plazo	4.1.2.1 Aportaciones para Fondos de Vivienda o 4.1.2.2 Cuotas para la Seguridad Social o 4.1.2.3 Cuotas de Ahorro para el Retiro o 4.1.2.4 Accesorios de Cuotas y Aportaciones de Seguridad Social o 4.1.2.9 Otras Cuotas y Aportaciones para la Seguridad Social	8.1.2 Ley de Ingresos por Ejecutar	8.1.4 Ley de Ingresos Devengada
20	Por la recaudación en efectivo por deudores morosos por incumplimiento de pago de cuotas y aportaciones de seguridad social. ¹	Formato de pago autorizado, recibo oficial, estado de cuenta bancario o documento equivalente.	Frecuente	1.1.1.1 Efectivo o 1.1.1.2 Bancos/ Tesorería	1.1.2.4 Ingresos por Recuperar a Corto Plazo	8.1.4 Ley de Ingresos Devengada	8.1.5 Ley de Ingresos Recaudada
21	Por los depósitos en bancos de cuotas y aportaciones de seguridad social recaudadas en efectivo, por deudores morosos por incumplimiento de pago.	Copia de ficha de depósito, estado de cuenta bancario o documento equivalente.	Frecuente	1.1.1.2 Bancos/ Tesorería	1.1.1.1 Efectivo		

Notas:

¹ El registro del devengado y recaudado estará en función de lo señalado en las Normas y Metodología para la Determinación de los Momentos Contables de los Ingresos vigente.

² El registro del recaudado estará en función de la forma de pago, ya sea en efectivo o especie.

Esta guía se complementa con la V.1.6 Venta de Bienes Provenientes de Adjudicaciones, Decomisos y dación en Pago.





II.1.3 CONTRIBUCIONES DE MEJORAS

No.	CONCEPTO	DOCUMENTO FUENTE	PERIODICIDAD	REGISTRO			
				CONTABLE		PRESUPUESTARIO	
				CARGO	ABONO	CARGO	ABONO
1	Por los ingresos por clasificar.	Corte de caja, estado de cuenta bancario o documento equivalente.	Frecuente	1.1.1.1 Efectivo o 1.1.1.2 Bancos/ Tesorería	2.1.9.1 Ingresos por Clasificar		
2	Por los depósitos en bancos de contribuciones de mejoras, previamente recaudadas en efectivo.	Copia de ficha de depósito, estado de cuenta bancario o documento equivalente.	Frecuente	1.1.1.2 Bancos / Tesorería	1.1.1.1 Efectivo		
3	Por la clasificación de ingresos devengados, previamente recaudados, por concepto de contribuciones de mejoras.	Resumen de distribución de Ingresos de la oficina recaudadora o documento equivalente.	Frecuente	2.1.9.1 Ingresos por Clasificar	4.1.3.1 Contribuciones de Mejoras por Obras Públicas o 4.1.3.2 Contribuciones de Mejoras no Comprendidas en la Ley de Ingresos Vigente, Causadas en Ejercicios Fiscales Anteriores Pendientes de Liquidación o Pago	8.1.2 Ley de Ingresos por Ejecutar y 8.1.4 Ley de Ingresos Devengada	8.1.4 Ley de Ingresos Devengada y 8.1.5 Ley de Ingresos Recaudada
4	Por el devengado de contribuciones de mejoras determinables. ¹	Documento emitido por la autoridad competente.	Frecuente	1.1.2.4 Ingresos por Recuperar a Corto Plazo	4.1.3.1 Contribuciones de Mejoras por Obras Públicas o 4.1.3.2 Contribuciones de Mejoras no Comprendidas en la Ley de Ingresos Vigente, Causadas en Ejercicios Fiscales Anteriores Pendientes de Liquidación o Pago	8.1.2 Ley de Ingresos por Ejecutar	8.1.4 Ley de Ingresos Devengada
5	Por la recaudación en efectivo de contribuciones de mejoras determinables, recibidas en la Tesorería y/o auxiliares de la misma. ^{1y2}	Formato de pago autorizado, recibo oficial, estado de cuenta bancario o documento equivalente.	Frecuente	1.1.1.1 Efectivo o 1.1.1.2 Bancos / Tesorería	1.1.2.4 Ingresos por Recuperar a Corto Plazo	8.1.4 Ley de Ingresos Devengada	8.1.5 Ley de Ingresos Recaudada
6	Por los depósitos en bancos de contribuciones de mejoras determinables, recaudadas en efectivo.	Copia de ficha de depósito, estado de cuenta bancario o documento equivalente.	Frecuente	1.1.1.2 Bancos / Tesorería	1.1.1.1 Efectivo		





II.1.3 CONTRIBUCIONES DE MEJORAS

No.	CONCEPTO	DOCUMENTO FUENTE	PERIODICIDAD	REGISTRO			
				CONTABLE		PRESUPUESTARIO	
				CARGO	ABONO	CARGO	ABONO
7	Por el devengado y la recaudación en efectivo de contribuciones de mejoras autodeterminables, recibidas en la Tesorería y/o auxiliares de la misma.	Formato de pago autorizado, recibo oficial, estado de cuenta bancario o documento equivalente.	Frecuente	1.1.2.4 Ingresos por Recuperar a Corto Plazo	4.1.3.1 Contribuciones de Mejoras por Obras Públicas o 4.1.3.2 Contribuciones de Mejoras no Comprendidas en la Ley de Ingresos Vigente, Causadas en Ejercicios Fiscales Anteriores Pendientes de Liquidación o Pago	8.1.2 Ley de Ingresos por Ejecutar y 8.1.4 Ley de Ingresos Devengada	8.1.4 Ley de Ingresos Devengada y 8.1.5 Ley de Ingresos Recaudada
8	Por los depósitos en bancos de contribuciones de mejoras autodeterminables, recaudadas en efectivo.	Copia de ficha de depósito, estado de cuenta bancario o documento equivalente.	Frecuente	1.1.1.1 Efectivo o 1.1.1.2 Bancos/ Tesorería	1.1.2.4 Ingresos por Recuperar a Corto Plazo	1.1.1.1 Efectivo	
9	Por la autorización y el pago de la devolución de contribuciones de mejoras. ¹	Autorización de la devolución por la autoridad fiscal correspondiente, oficio de autorización de pago de devolución de ingresos, copia del cheque, transferencia bancaria o documento equivalente.	Eventual	4.1.3.1 Contribuciones de Mejoras por Obras Públicas o 4.1.3.2 Contribuciones de Mejoras no Comprendidas en la Ley de Ingresos Vigente, Causadas en Ejercicios Fiscales Anteriores Pendientes de Liquidación o Pago	2.1.1.8 Devoluciones de la Ley de Ingresos por Pagar a Corto Plazo	8.1.4 Ley de Ingresos Devengada y 8.1.5 Ley de Ingresos Recaudada	8.1.2 Ley de Ingresos por Ejecutar y 8.1.4 Ley de Ingresos Devengada
				2.1.1.8 Devoluciones de la Ley de Ingresos por Pagar a Corto Plazo	1.1.1.2 Bancos/ Tesorería		





II.1.3 CONTRIBUCIONES DE MEJORAS

No.	CONCEPTO	DOCUMENTO FUENTE	PERIODICIDAD	REGISTRO			
				CONTABLE		PRESUPUESTARIO	
				CARGO	ABONO	CARGO	ABONO
10	Por las contribuciones de mejoras compensadas.	Declaración del contribuyente o documento equivalente.	Frecuente	4.1.3.1 Contribuciones de Mejoras por Obras Públicas	4.1.3.1 Contribuciones de Mejoras por Obras Públicas o 4.1.3.2 Contribuciones de Mejoras no Comprendidas en la Ley de Ingresos Vigente, Causadas en Ejercicios Fiscales Anteriores Pendientes de Liquidación o Pago	8.1.2 Ley de Ingresos por Ejecutar y 8.1.4 Ley de Ingresos Devengada y 8.1.5 Ley de Ingresos Recaudada	8.1.4 Ley de Ingresos Devengada y 8.1.5 Ley de Ingresos Recaudada 8.1.2 Ley de Ingresos por Ejecutar y 8.1.4 Ley de Ingresos Devengada
<p>Nota:</p> <p>¹ El registro del devengado y recaudado estará en función de lo señalado en las Normas y Metodología para la Determinación de los Momentos Contables de los Ingresos vigente.</p> <p>² El registro del recaudado estará en función de la forma de pago, ya sea en efectivo o especie.</p>							





II.1.4 DERECHOS

No.	CONCEPTO	DOCUMENTO FUENTE	PERIODICIDAD	REGISTRO			
				CONTABLE		PRESUPUESTARIO	
				CARGO	ABONO	CARGO	ABONO
1	Por los ingresos por clasificar.	Corte de caja, estado de cuenta bancario o documento equivalente.	Frecuente	1.1.1.1 Efectivo o	2.1.9.1 Ingresos por Clasificar		
2	Por los depósitos en bancos de derechos, previamente recaudados en efectivo.	Copia de ficha de depósito, estado de cuenta bancario o documento equivalente.	Frecuente	1.1.1.2 Bancos / Tesorería	1.1.1.1 Efectivo		
3	Por la clasificación de ingresos devengados, previamente recaudados, por concepto de derechos.	Resumen de distribución de Ingresos de la oficina recaudadora o documento equivalente.	Frecuente	2.1.9.1 Ingresos por Clasificar	4.1.4.1 Derechos por el Uso, Goce, Aprovechamiento o Explotación de Bienes de Dominio Público o	8.1.2 Ley de Ingresos por Ejecutar y	8.1.4 Ley de Ingresos Devengada y
					4.1.4.3 Derechos por Prestación de Servicios o	8.1.4 Ley de Ingresos Devengada	8.1.5 Ley de Ingresos Recaudada
					4.1.4.4 Accesorios de Derechos o		
					4.1.4.5 Derechos no Comprendidos en la Ley de Ingresos Vigente, Causados en Ejercicios Fiscales Anteriores Pendientes de Liquidación o Pago o		
					4.1.4.9 Otros Derechos		
4	Por el devengado de derechos determinables. ¹	Documento emitido por la autoridad competente.	Frecuente	1.1.2.4 Ingresos por Recuperar a Corto Plazo	4.1.4.1 Derechos por el Uso, Goce, Aprovechamiento o Explotación de Bienes de Dominio Público o	8.1.2 Ley de Ingresos por Ejecutar	8.1.4 Ley de Ingresos Devengada
					4.1.4.3 Derechos por Prestación de Servicios o		
					4.1.4.4 Accesorios de Derechos o		





II.1.4 DERECHOS

No.	CONCEPTO	DOCUMENTO FUENTE	PERIODICIDAD	REGISTRO			
				CONTABLE		PRESUPUESTARIO	
				CARGO	ABONO	CARGO	ABONO
5	Por la recaudación en efectivo de derechos determinables, recibidos en la Tesorería y/o auxiliares de la misma. ^{1 y 2}	Formato de pago autorizado, recibo oficial, estado de cuenta bancario o documento equivalente.	Frecuente	1.1.1.1 Efectivo o 1.1.1.2 Bancos/ Tesorería	4.1.4.5 Derechos no Comprendidos en la Ley de Ingresos Vigente, Causados en Ejercicios Fiscales Anteriores Pendientes de Liquidación o Pago o 4.1.4.9 Otros Derechos 1.1.2.4 Ingresos por Recuperar a Corto Plazo	8.1.4 Ley de Ingresos Devengada	8.1.5 Ley de Ingresos Recaudada
6	Por los depósitos en bancos de derechos determinables, recaudados en efectivo.	Copia de ficha de depósito, estado de cuenta bancario o documento equivalente.	Frecuente	1.1.1.2 Bancos / Tesorería	1.1.1.1 Efectivo		
7	Por el devengado y la recaudación en efectivo de derechos autodeterminables, recibidos en la Tesorería y/o auxiliares de la misma.	Formato de pago autorizado, recibo oficial, estado de cuenta bancario o documento equivalente.	Frecuente	1.1.2.4 Ingresos por Recuperar a Corto Plazo	4.1.4.1 Derechos por el Uso, Goce, Aprovechamiento o Explotación de Bienes de Dominio Público o 4.1.4.3 Derechos por Prestación de Servicios o 4.1.4.4 Accesorios de Derechos o 4.1.4.5 Derechos no Comprendidos en la Ley de Ingresos Vigente, Causados en Ejercicios Fiscales Anteriores Pendientes de Liquidación o Pago o 4.1.4.9 Otros Derechos	8.1.2 Ley de Ingresos por Ejecutar y 8.1.4 Ley de Ingresos Devengada	8.1.4 Ley de Ingresos Devengada y 8.1.5 Ley de Ingresos Recaudada





II.1.4 DERECHOS

No.	CONCEPTO	DOCUMENTO FUENTE	PERIODICIDAD	REGISTRO			
				CONTABLE		PRESUPUESTARIO	
				CARGO	ABONO	CARGO	ABONO
8	Por los depósitos en bancos de derechos autodeterminables, recaudados en efectivo.	Copia de ficha de depósito, estado de cuenta bancario o documento equivalente.	Frecuente	1.1.1.1 Efectivo o 1.1.1.2 Bancos/ Tesorería	1.1.2.4 Ingresos por Recuperar a Corto Plazo		
9	Por la autorización y el pago de la devolución de derechos. ¹	Autorización de la devolución por la autoridad fiscal correspondiente, oficio de autorización de pago de devolución de ingresos, copia del cheque, transferencia bancaria o documento equivalente.	Eventual	1.1.1.2 Bancos / Tesorería	1.1.1.1 Efectivo		
				4.1.4.1 Derechos por el Uso, Goce, Aprovechamiento o Explotación de Bienes de Dominio Público o 4.1.4.3 Derechos por Prestación de Servicios o 4.1.4.4 Accesorios de Derechos o 4.1.4.5 Derechos no Comprendidos en la Ley de Ingresos Vigente, Causados en Ejercicios Fiscales Anteriores Pendientes de Liquidación o Pago o 4.1.4.9 Otros Derechos	2.1.1.8 Devoluciones de la Ley de Ingresos por Pagar a Corto Plazo	8.1.4 Ley de Ingresos Devengada y 8.1.5 Ley de Ingresos Recaudada	8.1.2 Ley de Ingresos por Ejecutar y 8.1.4 Ley de Ingresos Devengada
				2.1.1.8 Devoluciones de la Ley de Ingresos por Pagar a Corto Plazo	1.1.1.2 Bancos/ Tesorería		





II.1.4 DERECHOS

No.	CONCEPTO	DOCUMENTO FUENTE	PERIODICIDAD	REGISTRO			
				CONTABLE		PRESUPUESTARIO	
				CARGO	ABONO	CARGO	ABONO
10	Por los derechos compensados.	Declaración del contribuyente o documento equivalente.	Frecuente	4.1.4.1 Derechos por el Uso, Goce, Aprovechamiento o Explotación de Bienes de Dominio Público o 4.1.4.3 Derechos por Prestación de Servicios o 4.1.4.4 Accesorios de Derechos o 4.1.4.5 Derechos no Comprendidos en la Ley de Ingresos Vigente, Causados en Ejercicios Fiscales Anteriores Pendientes de Liquidación o Pago o 4.1.4.9 Otros Derechos	4.1.4.1 Derechos por el Uso, Goce, Aprovechamiento o Explotación de Bienes de Dominio Público o 4.1.4.3 Derechos por Prestación de Servicios o 4.1.4.4 Accesorios de Derechos o 4.1.4.5 Derechos no Comprendidos en la Ley de Ingresos Vigente, Causados en Ejercicios Fiscales Anteriores Pendientes de Liquidación o Pago o 4.1.4.9 Otros Derechos	8.1.2 Ley de Ingresos por Ejecutar y 8.1.4 Ley de Ingresos Devengada y 8.1.4 Ley de Ingresos Devengada y 8.1.5 Ley de Ingresos Recaudada	8.1.4 Ley de Ingresos Devengada y 8.1.5 Ley de Ingresos Recaudada y 8.1.2 Ley de Ingresos por Ejecutar y 8.1.4 Ley de Ingresos Devengada
11	Por el devengado al formalizarse el convenio de pago en parcialidades o diferido de derechos, incluye los accesorios determinados. ¹	Convenio de pago o documento equivalente.	Frecuente	1.1.2.4 Ingresos por Recuperar a Corto Plazo	4.1.4.1 Derechos por el Uso, Goce, Aprovechamiento o Explotación de Bienes de Dominio Público o 4.1.4.3 Derechos por Prestación de Servicios o 4.1.4.4 Accesorios de Derechos o	8.1.2 Ley de Ingresos por Ejecutar	8.1.4 Ley de Ingresos Devengada





II.1.4 DERECHOS

No.	CONCEPTO	DOCUMENTO FUENTE	PERIODICIDAD	REGISTRO			
				CONTABLE		PRESUPUESTARIO	
				CARGO	ABONO	CARGO	ABONO
12	Por la recaudación en efectivo de parcialidades o pago diferido, derivada del convenio formalizado para pago de derechos. ^{1 y 2}	Formato de pago autorizado, recibo oficial, estado de cuenta bancario o documento equivalente.	Frecuente	1.1.1.1 Efectivo o 1.1.1.2 Bancos/ Tesorería	4.1.4.5 Derechos no Comprendidos en la Ley de Ingresos Vigente, Causados en Ejercicios Fiscales Anteriores Pendientes de Liquidación o Pago o 4.1.4.9 Otros Derechos 1.1.2.4 Ingresos por Recuperar a Corto Plazo	8.1.4 Ley de Ingresos Devengada	8.1.5 Ley de Ingresos Recaudada
13	Por los depósitos en bancos de parcialidades o pago diferido de derechos, recaudados en efectivo.	Copia de ficha de depósito, estado de cuenta bancario o documento equivalente.	Frecuente	1.1.1.2 Bancos / Tesorería	1.1.1.1 Efectivo		
14	Por el devengado al formalizarse la resolución judicial definitiva por incumplimiento de pago de derechos, incluye los accesorios determinados. ¹	Resolución judicial definitiva.	Frecuente	1.1.2.4 Ingresos por Recuperar a Corto Plazo	4.1.4.1 Derechos por el Uso, Goce, Aprovechamiento o Explotación de Bienes de Dominio Público o 4.1.4.3 Derechos por Prestación de Servicios o 4.1.4.4 Accesorios de Derechos o 4.1.4.5 Derechos no Comprendidos en la Ley de Ingresos Vigente, Causados en Ejercicios Fiscales Anteriores Pendientes de Liquidación o Pago o 4.1.4.9 Otros Derechos	8.1.2 Ley de Ingresos por Ejecutar	8.1.4 Ley de Ingresos Devengada
15	Por la recaudación en efectivo de la resolución judicial definitiva por incumplimiento de pago de derechos. ^{1 y 2}	Formato de pago autorizado, recibo oficial, estado de cuenta bancario o documento equivalente.	Frecuente	1.1.1.1 Efectivo o 1.1.1.2 Bancos/ Tesorería	4.1.4.5 Derechos no Comprendidos en la Ley de Ingresos Vigente, Causados en Ejercicios Fiscales Anteriores Pendientes de Liquidación o Pago o 4.1.4.9 Otros Derechos 1.1.2.4 Ingresos por Recuperar a Corto Plazo	8.1.4 Ley de Ingresos Devengada	8.1.5 Ley de Ingresos Recaudada
16	Por los depósitos en bancos de derechos recaudados en efectivo, por la resolución judicial definitiva.	Copia de ficha de depósito, estado de cuenta bancario o documento equivalente.	Frecuente	1.1.1.2 Bancos / Tesorería	1.1.1.1 Efectivo		





II.1.4 DERECHOS

No.	CONCEPTO	DOCUMENTO FUENTE	PERIODICIDAD	REGISTRO			
				CONTABLE		PRESUPUESTARIO	
				CARGO	ABONO	CARGO	ABONO
17	Por el devengado por deudores morosos por incumplimiento de pago de derechos, incluye los accesorios determinados. ¹	Documento emitido por la autoridad competente.	Frecuente	1.1.2.4 Ingresos por Recuperar a Corto Plazo	4.1.4.1 Derechos por el Uso, Goce, Aprovechamiento o Explotación de Bienes de Dominio Público o 4.1.4.3 Derechos por Prestación de Servicios o 4.1.4.4 Accesorios de Derechos o 4.1.4.5 Derechos no Comprendidos en la Ley de Ingresos Vigente, Causados en Ejercicios Fiscales Anteriores Pendientes de Liquidación o Pago o 4.1.4.9 Otros Derechos	8.1.2 Ley de Ingresos por Ejecutar	8.1.4 Ley de Ingresos Devengada
18	Por la recaudación en efectivo por deudores morosos por incumplimiento de pago de derechos. ¹	Formato de pago autorizado, recibo oficial, estado de cuenta bancario o documento equivalente.	Frecuente	1.1.1.1 Efectivo o 1.1.1.2 Bancos/ Tesorería	1.1.2.4 Ingresos por Recuperar a Corto Plazo	8.1.4 Ley de Ingresos Devengada	8.1.5 Ley de Ingresos Recaudada
19	Por los depósitos en bancos de derechos recaudados en efectivo, por deudores morosos por incumplimiento de pago.	Copia de ficha de depósito, estado de cuenta bancario o documento equivalente.	Frecuente	1.1.1.2 Bancos/ Tesorería	1.1.1.1 Efectivo		

Nota:
¹ El registro del devengado y recaudado estará en función de lo señalado en las Normas y Metodología para la Determinación de los Momentos Contables de los Ingresos vigente.
² El registro del recaudado estará en función de la forma de pago, ya sea en efectivo o especie.





II.1.5 PRODUCTOS

No.	CONCEPTO	DOCUMENTO FUENTE	PERIODICIDAD	REGISTRO			
				CONTABLE		PRESUPUESTARIO	
				CARGO	ABONO	CARGO	ABONO
1	Por los ingresos por clasificar.	Corte de caja, estado de cuenta bancario o documento equivalente.	Frecuente	1.1.1.1 Efectivo o 1.1.1.2 Bancos/ Tesorería	2.1.9.1 Ingresos por Clasificar		
2	Por los depósitos en bancos de productos, previamente recaudados en efectivo.	Copia de ficha de depósito, estado de cuenta bancario o documento equivalente.	Frecuente	1.1.1.2 Bancos / Tesorería	1.1.1.1 Efectivo		
3	Por la clasificación de ingresos devengados, previamente recaudados, por concepto de Productos.	Resumen de distribución de Ingresos de la oficina recaudadora o documento equivalente.	Frecuente	2.1.9.1 Ingresos por Clasificar	4.1.5.1 Productos o 4.1.5.4 Productos no Comprendidos en la Ley de Ingresos Vigente, Causados en Ejercicios Fiscales Anteriores Pendientes de Liquidación o Pago	8.1.2 Ley de Ingresos por Ejecutar y 8.1.4 Ley de Ingresos Devengada	8.1.4 Ley de Ingresos Devengada y 8.1.5 Ley de Ingresos Recaudada
4	Por el devengado de productos determinables. ¹	Documento emitido por la autoridad competente.	Frecuente	1.1.2.4 Ingresos por Recuperar a Corto Plazo	4.1.5.1 Productos o 4.1.5.4 Productos no Comprendidos en la Ley de Ingresos Vigente, Causados en Ejercicios Fiscales Anteriores Pendientes de Liquidación o Pago	8.1.2 Ley de Ingresos por Ejecutar	8.1.4 Ley de Ingresos Devengada
5	Por la recaudación en efectivo de productos determinables, recibidos en la Tesorería y/o auxiliares de la misma. ^{1 y 2}	Formato de pago autorizado, recibo oficial, estado de cuenta bancario o documento equivalente.	Frecuente	1.1.1.1 Efectivo o 1.1.1.2 Bancos/ Tesorería	1.1.2.4 Ingresos por Recuperar a Corto Plazo	8.1.4 Ley de Ingresos Devengada	8.1.5 Ley de Ingresos Recaudada
6	Por los depósitos en bancos de productos determinables, recaudados en efectivo.	Copia de ficha de depósito, estado de cuenta bancario o documento equivalente.	Frecuente	1.1.1.2 Bancos / Tesorería	1.1.1.1 Efectivo		
7	Por el devengado y la recaudación en efectivo de productos autodeterminables, recibidos en la Tesorería y/o auxiliares de la misma.	Formato de pago autorizado, recibo oficial, estado de cuenta bancario o documento equivalente.	Frecuente	1.1.2.4 Ingresos por Recuperar a Corto Plazo 1.1.1.1 Efectivo o 1.1.1.2 Bancos/ Tesorería	4.1.5.1 Productos o 4.1.5.4 Productos no Comprendidos en la Ley de Ingresos Vigente, Causados en Ejercicios Fiscales Anteriores Pendientes de Liquidación o Pago 1.1.2.4 Ingresos por Recuperar a Corto Plazo	8.1.2 Ley de Ingresos por Ejecutar y 8.1.4 Ley de Ingresos Devengada	8.1.4 Ley de Ingresos Devengada y 8.1.5 Ley de Ingresos Recaudada





II.1.5 PRODUCTOS

No.	CONCEPTO	DOCUMENTO FUENTE	PERIODICIDAD	REGISTRO			
				CONTABLE		PRESUPUESTARIO	
				CARGO	ABONO	CARGO	ABONO
8	Por los depósitos en bancos de productos autodeterminables, recaudados en efectivo.	Copia de ficha de depósito, estado de cuenta bancario o documento equivalente.	Frecuente	1.1.1.2 Bancos / Tesorería	1.1.1.1 Efectivo		
9	Por la autorización y el pago de la devolución de productos.	Autorización de la devolución por la autoridad fiscal correspondiente, oficio de autorización de pago de devolución de ingresos, copia del cheque, transferencia bancaria o documento equivalente.	Eventual	4.1.5.1 Productos o 4.1.5.4 Productos no Comprendidos en la Ley de Ingresos Vigente, Causados en Ejercicios Fiscales Anteriores Pendientes de Liquidación o Pago	2.1.1.8 Devoluciones de la Ley de Ingresos por Pagar a Corto Plazo	8.1.4 Ley de Ingresos Devengada y 8.1.5 Ley de Ingresos Recaudada	8.1.2 Ley de Ingresos por Ejecutar y 8.1.4 Ley de Ingresos Devengada
10	Por los productos compensados.	Declaración del contribuyente o documento equivalente.	Frecuente	4.1.5.1 Productos o 4.1.5.4 Productos no Comprendidos en la Ley de Ingresos Vigente, Causados en Ejercicios Fiscales Anteriores Pendientes de Liquidación o Pago	4.1.5.1 Productos o 4.1.5.4 Productos no Comprendidos en la Ley de Ingresos Vigente, Causados en Ejercicios Fiscales Anteriores Pendientes de Liquidación o Pago	8.1.2 Ley de Ingresos por Ejecutar y 8.1.4 Ley de Ingresos Devengada	8.1.4 Ley de Ingresos Devengada y 8.1.5 Ley de Ingresos Recaudada
11	Por el devengado por el reconocimiento de ingresos de intereses generados en las cuentas bancarias productivas de los entes públicos, en términos de las disposiciones aplicables.	Estado de cuenta o documento que ampare la operación.	Eventual	1.1.1.2 Bancos/ Tesorería	4.1.5.1 Productos	8.1.2 Ley de Ingresos por Ejecutar y 8.1.4 Ley de Ingresos Devengada	8.1.4 Ley de Ingresos Devengada y 8.1.5 Ley de Ingresos Recaudada
12	Por la autorización y el pago del reintegro a la Tesorería de ingresos de intereses generados en las cuentas bancarias productivas de los entes públicos, en términos de las disposiciones aplicables.	Autorización del reintegro, copia del cheque, transferencia bancaria o documento equivalente.	Eventual	4.1.5.1 Productos o 3.2.2 Resultados de Ejercicios Anteriores	2.1.1.9 Otras Cuentas por Pagar a Corto Plazo	8.1.4 Ley de Ingresos Devengada y 8.1.5 Ley de Ingresos Recaudada	8.1.2 Ley de Ingresos por Ejecutar y 8.1.4 Ley de Ingresos Devengada

Nota:
¹ El registro del devengado y recaudado estará en función de lo señalado en las Normas y Metodología para la Determinación de los Momentos Contables de los Ingresos vigente.
² El registro del recaudado estará en función de la forma de pago, ya sea en efectivo o especie.





II.1.6 APROVECHAMIENTOS

No.	CONCEPTO	DOCUMENTO FUENTE	PERIODICIDAD	REGISTRO			
				CONTABLE		PRESUPUESTARIO	
				CARGO	ABONO	CARGO	ABONO
1	Por los ingresos por clasificar.	Corte de caja, estado de cuenta bancario o documento equivalente.	Frecuente	1.1.1.1 Efectivo o 1.1.1.2 Bancos/ Tesorería	2.1.9.1 Ingresos por Clasificar		
2	Por los depósitos en bancos de aprovechamientos, previamente recaudados en efectivo.	Copia de ficha de depósito, estado de cuenta bancario o documento equivalente.	Frecuente	1.1.1.2 Bancos / Tesorería	1.1.1.1 Efectivo		
3	Por la clasificación de ingresos devengados, previamente recaudados, por concepto de aprovechamientos.	Resumen de distribución de Ingresos de la oficina recaudadora o documento equivalente.	Frecuente	2.1.9.1 Ingresos por Clasificar 4.1.6.2 Multas o 4.1.6.3 Indemnizaciones o 4.1.6.4 Reintegros o 4.1.6.5 Aprovechamientos Provenientes de Obras Públicas o 4.1.6.6 Aprovechamientos no Comprendidos en la Ley de Ingresos Vigente, Causados en Ejercicios Fiscales Anteriores Pendientes de Liquidación o Pago o 4.1.6.8 Accesorios de Aprovechamientos o 4.1.6.9 Otros Aprovechamientos	8.1.2 Ley de Ingresos por Ejecutar y 8.1.4 Ley de Ingresos Devengada	8.1.4 Ley de Ingresos Devengada y 8.1.5 Ley de Ingresos Recaudada	





II.1.6 APROVECHAMIENTOS

No.	CONCEPTO	DOCUMENTO FUENTE	PERIODICIDAD	REGISTRO			
				CONTABLE		PRESUPUESTARIO	
				CARGO	ABONO	CARGO	ABONO
4	Por el devengado de aprovechamientos determinables. ¹	Documento emitido por la autoridad competente.	Frecuente	1.1.2.4 Ingresos por Recuperar a Corto Plazo	4.1.6.2 Multas o 4.1.6.3 Indemnizaciones o 4.1.6.4 Reintegros o 4.1.6.5 Aprovechamientos Provenientes de Obras Públicas o 4.1.6.6 Aprovechamientos no Comprendidos en la Ley de Ingresos Vigente, Causados en Ejercicios Fiscales Anteriores Pendientes de Liquidación o Pago o 4.1.6.8 Accesorios de Aprovechamientos o 4.1.6.9 Otros Aprovechamientos	8.1.2 Ley de Ingresos por Ejecutar	8.1.4 Ley de Ingresos Devengada
5	Por la recaudación en efectivo de aprovechamientos determinables, recibidos en la Tesorería y/o auxiliares de la misma. ^{1 y 2}	Formato de pago autorizado, recibo oficial, estado de cuenta bancario o documento equivalente.	Frecuente	1.1.1.1 Efectivo o 1.1.1.2 Bancos/ Tesorería	1.1.2.4 Ingresos por Recuperar a Corto Plazo	8.1.4 Ley de Ingresos Devengada	8.1.5 Ley de Ingresos Recaudada
6	Por los depósitos en bancos de aprovechamientos determinables, recaudados en efectivo.	Copia de ficha de depósito, estado de cuenta o documento equivalente.	Frecuente	1.1.1.2 Bancos / Tesorería	1.1.1.1 Efectivo		





II.1.6 APROVECHAMIENTOS

No.	CONCEPTO	DOCUMENTO FUENTE	PERIODICIDAD	REGISTRO			
				CONTABLE		PRESUPUESTARIO	
				CARGO	ABONO	CARGO	ABONO
7	Por el devengado y la recaudación en efectivo de aprovechamientos autodeterminables, recibidos en la Tesorería y/o auxiliares de la misma.	Formato de pago autorizado, recibo oficial, estado de cuenta bancario o documento equivalente.	Frecuente	1.1.2.4 Ingresos por Recuperar a Corto Plazo	4.1.6.2 Multas o 4.1.6.3 Indemnizaciones o 4.1.6.4 Reintegros o 4.1.6.5 Aprovechamientos Provenientes de Obras Públicas o 4.1.6.6 Aprovechamientos no Comprendidos en la Ley de Ingresos Vigente, Causados en Ejercicios Fiscales Anteriores Pendientes de Liquidación o Pago o 4.1.6.8 Accesorios de Aprovechamientos o 4.1.6.9 Otros Aprovechamientos	8.1.2 Ley de Ingresos por Ejecutar y 8.1.4 Ley de Ingresos Devengada	8.1.4 Ley de Ingresos Devengada y 8.1.5 Ley de Ingresos Recaudada
8	Por los depósitos en bancos de aprovechamientos autodeterminables, recaudados en efectivo.	Copia de ficha de depósito, estado de cuenta bancario o documento equivalente.	Frecuente	1.1.1.1 Efectivo o 1.1.1.2 Bancos/ Tesorería	1.1.2.4 Ingresos por Recuperar a Corto Plazo	1.1.1.1 Efectivo	





II.1.6 APROVECHAMIENTOS

No.	CONCEPTO	DOCUMENTO FUENTE	PERIODICIDAD	REGISTRO			
				CONTABLE		PRESUPUESTARIO	
				CARGO	ABONO	CARGO	ABONO
9	Por la autorización y el pago de la devolución de aprovechamientos.	Autorización de la devolución por la Autoridad fiscal correspondiente, oficio de autorización de pago de devolución de ingresos, copia del cheque, transferencia bancaria o documento equivalente.	Eventual	4.1.6.2 Multas o 4.1.6.3 Indemnizaciones o 4.1.6.4 Reintegros o 4.1.6.5 Aprovechamientos Provenientes de Obras Públicas o 4.1.6.6 Aprovechamientos no Comprendidos en la Ley de Ingresos Vigente, Causados en Ejercicios Fiscales Anteriores Pendientes de Liquidación o Pago o 4.1.6.8 Accesorios de Aprovechamientos o 4.1.6.9 Otros Aprovechamientos	2.1.1.8 Devoluciones de la Ley de Ingresos por Pagar a Corto Plazo	8.1.4 Ley de Ingresos Devengada y 8.1.5 Ley de Ingresos Recaudada	8.1.2 Ley de Ingresos por Ejecutar y 8.1.4 Ley de Ingresos Devengada
				2.1.1.8 Devoluciones de la Ley de Ingresos por Pagar a Corto Plazo	1.1.1.2 Bancos/ Tesorería		





II.1.6 APROVECHAMIENTOS

No.	CONCEPTO	DOCUMENTO FUENTE	PERIODICIDAD	REGISTRO			
				CONTABLE		PRESUPUESTARIO	
				CARGO	ABONO	CARGO	ABONO
10	Por los aprovechamientos compensados.	Declaración del contribuyente o documento equivalente.	Frecuente	4.1.6.2 Multas o 4.1.6.3 Indemnizaciones o 4.1.6.4 Reintegros o 4.1.6.5 Aprovechamientos Provenientes de Obras Públicas o 4.1.6.6 Aprovechamientos no Comprendidos en la Ley de Ingresos Vigente, Causados en Ejercicios Fiscales Anteriores Pendientes de Liquidación o Pago o 4.1.6.8 Accesorios de Aprovechamientos o 4.1.6.9 Otros Aprovechamientos	4.1.6.2 Multas o 4.1.6.3 Indemnizaciones o 4.1.6.4 Reintegros o 4.1.6.5 Aprovechamientos Provenientes de Obras Públicas o 4.1.6.6 Aprovechamientos no Comprendidos en la Ley de Ingresos Vigente, Causados en Ejercicios Fiscales Anteriores Pendientes de Liquidación o Pago o 4.1.6.8 Accesorios de Aprovechamientos o 4.1.6.9 Otros Aprovechamientos	8.1.2 Ley de Ingresos por Ejecutar y 8.1.4 Ley de Ingresos Devengada y 8.1.5 Ley de Ingresos Recaudada y 8.1.4 Ley de Ingresos Devengada y 8.1.5 Ley de Ingresos Recaudada y 8.1.4 Ley de Ingresos Devengada	8.1.4 Ley de Ingresos Devengada y 8.1.5 Ley de Ingresos Recaudada y 8.1.2 Ley de Ingresos por Ejecutar y 8.1.4 Ley de Ingresos Devengada
<p>Nota:</p> <p>¹ El registro del devengado y recaudado estará en función de lo señalado en las Normas y Metodología para la Determinación de los Momentos Contables de los Ingresos vigente.</p> <p>² El registro del recaudado estará en función de la forma de pago, ya sea en efectivo o especie.</p>							





II.1.7 VENTA DE BIENES Y PRESTACIÓN DE SERVICIOS

No.	CONCEPTO	DOCUMENTO FUENTE	PERIODICIDAD	REGISTRO			
				CONTABLE		PRESUPUESTARIO	
				CARGO	ABONO	CARGO	ABONO
1	Por el devengado al realizarse la venta de bienes y prestación de servicios, incluye Impuesto al Valor Agregado. ^{1 y 2}	Contrato de compra-venta, comprobante fiscal o documento equivalente.	Frecuente	1.1.2.2 Cuentas por Cobrar a Corto Plazo	4.1.7.1 Ingresos por Venta de Bienes y Prestación de Servicios de Instituciones Públicas de Seguridad Social o 4.1.7.2 Ingresos por Venta de Bienes y Prestación de Servicios de Empresas Productivas del Estado o 4.1.7.3 Ingresos por Venta de Bienes y Prestación de Servicios de Entidades Paraestatales y Fideicomisos No Empresariales y No Financieros o 4.1.7.4 Ingresos por Venta de Bienes y Prestación de Servicios de Entidades Paraestatales Empresariales No Financieras con Participación Estatal Mayoritaria o 4.1.7.5 Ingresos por Venta de Bienes y Prestación de Servicios de Entidades Paraestatales Empresariales Financieras Monetarias con Participación Estatal Mayoritaria o 4.1.7.6 Ingresos por Venta de Bienes y Prestación de Servicios de Entidades Paraestatales Empresariales Financieras No Monetarias con Participación Estatal Mayoritaria o	8.1.2 Ley de Ingresos por Ejecutar	8.1.4 Ley de Ingresos Devengada





II.1.7 VENTA DE BIENES Y PRESTACIÓN DE SERVICIOS

No.	CONCEPTO	DOCUMENTO FUENTE	PERIODICIDAD	REGISTRO			
				CONTABLE		PRESUPUESTARIO	
				CARGO	ABONO	CARGO	ABONO
				4.1.7.7 Ingresos por Venta de Bienes y Prestación de Servicios de Fideicomisos Financieros Públicos con Participación Estatal Mayoritaria o 4.1.7.8 Ingresos por Venta de Bienes y Prestación de Servicios de los Poderes Legislativo y Judicial, y de los Órganos Autónomos 2.1.1.7 Retenciones y Contribuciones por Pagar a Corto Plazo			
2	Por el cobro de ingresos por venta de bienes y prestación de servicios. ¹	Recibo oficial, estado de cuenta bancario, recibo electrónico de pago o documento equivalente.	Frecuente	1.1.1.1 Efectivo o 1.1.1.2 Bancos/ Tesorería	1.1.2.2 Cuentas por Cobrar a Corto Plazo	8.1.4 Ley de Ingresos Devengada	8.1.5 Ley de Ingresos Recaudada
3	Por los depósitos en bancos de ingresos por venta de bienes y prestación de servicios, cobrados en efectivo.	Copia de ficha de depósito, estado de cuenta bancario o documento equivalente.	Frecuente	1.1.1.2 Bancos / Tesorería	1.1.1.1 Efectivo		
4	Por la autorización y el pago de la devolución de los ingresos por venta de bienes y prestación de servicios. ^{1 y 2}	Autorización de la devolución, copia del cheque, transferencia bancaria o documento equivalente.	Eventual	4.1.7.1 Ingresos por Venta de Bienes y Prestación de Servicios de Instituciones Públicas de Seguridad Social o 4.1.7.2 Ingresos por Venta de Bienes y Prestación de Servicios de Empresas Productivas del Estado o 4.1.7.3 Ingresos por Venta de Bienes y Prestación de Servicios de Entidades Paraestatales y Fideicomisos No Empresariales y No Financieros o	1.1.1.1 Efectivo o 1.1.1.2 Bancos/ Tesorería	8.1.4 Ley de Ingresos Devengada y 8.1.5 Ley de Ingresos Recaudada	8.1.2 Ley de Ingresos por Ejecutar y 8.1.4 Ley de Ingresos Devengada





II.1.7 VENTA DE BIENES Y PRESTACIÓN DE SERVICIOS

No.	CONCEPTO	DOCUMENTO FUENTE	PERIODICIDAD	REGISTRO			
				CONTABLE		PRESUPUESTARIO	
				CARGO	ABONO	CARGO	ABONO
				4.1.7.4 Ingresos por Venta de Bienes y Prestación de Servicios de Entidades Paraestatales Empresariales No Financieras con Participación Estatal Mayoritaria o 4.1.7.5 Ingresos por Venta de Bienes y Prestación de Servicios de Entidades Paraestatales Empresariales Financieras Monetarias con Participación Estatal Mayoritaria o 4.1.7.6 Ingresos por Venta de Bienes y Prestación de Servicios de Entidades Paraestatales Empresariales Financieras No Monetarias con Participación Estatal Mayoritaria o 4.1.7.7 Ingresos por Venta de Bienes y Prestación de Servicios de Fideicomisos Financieros Públicos con Participación Estatal Mayoritaria o 4.1.7.8 Ingresos por Venta de Bienes y Prestación de Servicios de los Poderes Legislativo y Judicial, y de los Órganos Autónomos 2.1.1.7 Retenciones y Contribuciones por Pagar a Corto Plazo			
<p>Notas:</p> <p>¹ El registro del devengado y recaudado estará en función de lo señalado en las Normas y Metodología para la Determinación de los Momentos Contables de los Ingresos vigente.</p> <p>² Para el caso del Impuesto al Valor Agregado, el registro se realizará en función de las disposiciones legales aplicables.</p>							





**II.1.8 PARTICIPACIONES, APORTACIONES, CONVENIOS, INCENTIVOS DERIVADOS DE LA COLABORACIÓN FISCAL,
FONDOS DISTINTOS DE APORTACIONES, TRANSFERENCIAS, ASIGNACIONES, SUBSIDIOS Y SUBVENCIONES, Y
PENSIONES Y JUBILACIONES**

No.	CONCEPTO	DOCUMENTO FUENTE	PERIODICIDAD	REGISTRO			
				CONTABLE		PRESUPUESTARIO	
				CARGO	ABONO	CARGO	ABONO
1	PARTICIPACIONES E INCENTIVOS DERIVADOS DE LA COLABORACIÓN FISCAL Por el cobro del primer pago de participaciones en las Entidades Federativas y en los Municipios, previo a la recepción de la constancia de participaciones o documento equivalente.	Estado de cuenta, transferencia bancaria o documento equivalente.	Frecuente	1.1.1.2 Bancos/ Tesorería	4.2.1.1 Participaciones	8.1.2 Ley de Ingresos por Ejecutar y 8.1.4 Ley de Ingresos Devengada	8.1.4 Ley de Ingresos Devengada y 8.1.5 Ley de Ingresos Recaudada
2	Por los ingresos participables recaudados por las Entidades Federativas.	Recibo oficial, estado de cuenta bancario o documento equivalente.	Frecuente	1.1.1.2 Bancos/ Tesorería	2.1.9.2 Recaudación por Participar		
3	Liquidación periódica por concepto de participaciones. Por la aplicación de ingresos participables recaudados por las Entidades Federativas, una vez recibidas las constancias de participaciones o documento equivalente.	Constancia de participaciones o documento equivalente.	Frecuente	2.1.9.2 Recaudación por Participar	4.2.1.4 Incentivos Derivados de la Colaboración Fiscal	8.1.2 Ley de Ingresos por Ejecutar y 8.1.4 Ley de Ingresos Devengada	8.1.4 Ley de Ingresos Devengada y 8.1.5 Ley de Ingresos Recaudada
4	Por el devengado de ingresos por la diferencia positiva resultante del ajuste a las participaciones, derivado de las constancias de participaciones o documento equivalente. ¹	Constancia de participaciones, oficio de autorización de la devolución o documento equivalente.	Eventual	1.1.2.2 Cuentas por Cobrar a Corto Plazo	4.2.1.1 Participaciones	8.1.2 Ley de Ingresos por Ejecutar	8.1.4 Ley de Ingresos Devengada
5	Por el cobro de la diferencia positiva resultante del ajuste a las participaciones, derivado de las constancias de participaciones o documento equivalente. ¹	Copia del cheque, transferencia bancaria o documento equivalente.	Eventual	1.1.1.2 Bancos/ Tesorería	1.1.2.2 Cuentas por Cobrar a Corto Plazo	8.1.4 Ley de Ingresos Devengada	8.1.5 Ley de Ingresos Recaudada
6	Por la devolución de la diferencia negativa resultante del ajuste a las participaciones, derivado de la aplicación de la constancia de participaciones o documento equivalente.	Constancia de participaciones, oficio de autorización de la devolución o documento equivalente.	Eventual	4.2.1.1 Participaciones o 3.2.2 Resultados de Ejercicios Anteriores	1.1.1.1 Efectivo o 1.1.1.2 Bancos/ Tesorería	8.1.4 Ley de Ingresos Devengada y 8.1.5 Ley de Ingresos Recaudada	8.1.2 Ley de Ingresos por Ejecutar y 8.1.4 Ley de Ingresos Devengada
7	Por la devolución de la diferencia negativa resultante del ajuste a la recaudación de ingresos participables, derivado de la aplicación de la constancia de participaciones o documento equivalente.	Oficio de autorización de la devolución, constancia de compensación de participaciones, liquidación o documento equivalente.	Eventual	2.1.9.2 Recaudación por Participar	1.1.1.1 Efectivo o 1.1.1.2 Bancos/ Tesorería		





**II.1.8 PARTICIPACIONES, APORTACIONES, CONVENIOS, INCENTIVOS DERIVADOS DE LA COLABORACIÓN FISCAL,
FONDOS DISTINTOS DE APORTACIONES, TRANSFERENCIAS, ASIGNACIONES, SUBSIDIOS Y SUBVENCIONES, Y
PENSIONES Y JUBILACIONES**

No.	CONCEPTO	DOCUMENTO FUENTE	PERIODICIDAD	REGISTRO			
				CONTABLE		PRESUPUESTARIO	
				CARGO	ABONO	CARGO	ABONO
APORTACIONES							
8	Por el devengado de ingresos de aportaciones. ¹	Recibo de cobro conforme al Calendario de pagos o documento equivalente.	Frecuente	1.1.2.2 Cuentas por Cobrar a Corto Plazo	4.2.1.2 Aportaciones	8.1.2 Ley de Ingresos por Ejecutar	8.1.4 Ley de Ingresos Devengada
9	Por el cobro de ingresos de aportaciones. ¹	Estado de cuenta, transferencia bancaria o documento equivalente.	Frecuente	1.1.1.2 Bancos/ Tesorería	1.1.2.2 Cuentas por Cobrar a Corto Plazo	8.1.4 Ley de Ingresos Devengada	8.1.5 Ley de Ingresos Recaudada
10	Por la autorización de la devolución de ingresos de aportaciones. ¹	Autorización de la devolución documento equivalente.	Eventual	4.2.1.2 Aportaciones	2.1.1.8 Devoluciones de la Ley de Ingresos por Pagar a Corto Plazo	8.1.4 Ley de Ingresos Devengada	8.1.2 Ley de Ingresos por Ejecutar
11	Por el pago de la devolución de ingresos de aportaciones. ¹	Copia del cheque, transferencia bancaria o documento equivalente.	Eventual	2.1.1.8 Devoluciones de la Ley de Ingresos por Pagar a Corto Plazo	1.1.1.1 Efectivo o 1.1.1.2 Bancos/ Tesorería	8.1.5 Ley de Ingresos Recaudada	8.1.4 Ley de Ingresos Devengada
12	Por la autorización y el pago del reintegro a la Tesorería de ingresos de aportaciones, en términos de las disposiciones aplicables.	Autorización del reintegro, copia del cheque, transferencia bancaria o documento equivalente.	Eventual	4.2.1.2 Aportaciones o 3.2.2 Resultados de Ejercicios Anteriores	2.1.1.9 Otras Cuentas por Pagar a Corto Plazo	8.1.4 Ley de Ingresos Devengada y 8.1.5 Ley de Ingresos Recaudada	8.1.2 Ley de Ingresos por Ejecutar y 8.1.4 Ley de Ingresos Devengada
CONVENIOS							
13	Por el devengado de ingresos de convenios. ¹	Convenio documento equivalente.	Frecuente	1.1.2.2 Cuentas por Cobrar a Corto Plazo	4.2.1.3 Convenios	8.1.2 Ley de Ingresos por Ejecutar	8.1.4 Ley de Ingresos Devengada
14	Por el cobro de ingresos de convenios. ¹	Estado de cuenta, transferencia bancaria o documento equivalente.	Frecuente	1.1.1.2 Bancos/ Tesorería	1.1.2.2 Cuentas por Cobrar a Corto Plazo	8.1.4 Ley de Ingresos Devengada	8.1.5 Ley de Ingresos Recaudada
15	Por la autorización de la devolución de ingresos de convenios. ¹	Autorización de la devolución documento equivalente.	Eventual	4.2.1.3 Convenios	2.1.1.8 Devoluciones de la Ley de Ingresos por Pagar a Corto Plazo	8.1.4 Ley de Ingresos Devengada	8.1.2 Ley de Ingresos por Ejecutar
16	Por el pago de la devolución de ingresos de convenios. ¹	Copia del cheque, transferencia bancaria o documento equivalente.	Eventual	2.1.1.8 Devoluciones de la Ley de Ingresos por Pagar a Corto Plazo	1.1.1.2 Bancos/ Tesorería	8.1.5 Ley de Ingresos Recaudada	8.1.4 Ley de Ingresos Devengada





**II.1.8 PARTICIPACIONES, APORTACIONES, CONVENIOS, INCENTIVOS DERIVADOS DE LA COLABORACIÓN FISCAL,
FONDOS DISTINTOS DE APORTACIONES, TRANSFERENCIAS, ASIGNACIONES, SUBSIDIOS Y SUBVENCIONES, Y
PENSIONES Y JUBILACIONES**

No.	CONCEPTO	DOCUMENTO FUENTE	PERIODICIDAD	REGISTRO			
				CONTABLE		PRESUPUESTARIO	
				CARGO	ABONO	CARGO	ABONO
17	Por la autorización y el pago del reintegro a la Tesorería de ingresos de convenios, en términos de las disposiciones aplicables.	Autorización del reintegro, copia del cheque, transferencia bancaria o documento equivalente.	Eventual	4.2.1.3 Convenios o 3.2.2 Resultados de Ejercicios Anteriores 2.1.1.9 Otras Cuentas por Pagar a Corto Plazo	2.1.1.9 Otras Cuentas por Pagar a Corto Plazo 1.1.1.1 Efectivo o 1.1.1.2 Bancos/ Tesorería	8.1.4 Ley de Ingresos Devengada y 8.1.5 Ley de Ingresos Recaudada	8.1.2 Ley de Ingresos por Ejecutar y 8.1.4 Ley de Ingresos Devengada
FONDOS DISTINTOS DE APORTACIONES							
18	Por el devengado de ingresos de fondos distintos de aportaciones, como Fondo para Entidades Federativas y Municipios Productores de Hidrocarburos, y Fondo para el Desarrollo Regional Sustentable de Estados y Municipios Mineros (Fondo Minero), entre otros. ¹	Convenio documento equivalente.	Frecuente	1.1.2.2 Cuentas por Cobrar a Corto Plazo	4.2.1.5 Fondos Distintos de Aportaciones	8.1.2 Ley de Ingresos por Ejecutar	8.1.4 Ley de Ingresos Devengada
19	Por el cobro de ingresos de fondos distintos de aportaciones. ¹	Estado de cuenta, transferencia bancaria o documento equivalente.	Frecuente	1.1.1.2 Bancos/ Tesorería	1.1.2.2 Cuentas por Cobrar a Corto Plazo	8.1.4 Ley de Ingresos Devengada	8.1.5 Ley de Ingresos Recaudada
20	Por la autorización y el pago del reintegro a la Tesorería de ingresos de fondos distintos de aportaciones, en términos de las disposiciones aplicables.	Autorización del reintegro, copia del cheque, transferencia bancaria o documento equivalente.	Eventual	4.2.1.5 Fondos Distintos de Aportaciones o 3.2.2 Resultados de Ejercicios Anteriores 2.1.1.9 Otras Cuentas por Pagar a Corto Plazo	2.1.1.9 Otras Cuentas por Pagar a Corto Plazo 1.1.1.1 Efectivo o 1.1.1.2 Bancos/ Tesorería	8.1.4 Ley de Ingresos Devengada y 8.1.5 Ley de Ingresos Recaudada	8.1.2 Ley de Ingresos por Ejecutar y 8.1.4 Ley de Ingresos Devengada
TRANSFERENCIAS Y ASIGNACIONES							
21	Por el devengado y el cobro de ingresos de transferencias y asignaciones.	Recibo de cobro, estado de cuenta, transferencia bancaria o documento equivalente.	Frecuente	1.1.2.2 Cuentas por Cobrar a Corto Plazo 1.1.1.2 Bancos/ Tesorería	4.2.2.1 Transferencias y Asignaciones 1.1.2.2 Cuentas por Cobrar a Corto Plazo	8.1.2 Ley de Ingresos por Ejecutar y 8.1.4 Ley de Ingresos Devengada	8.1.4 Ley de Ingresos Devengada y 8.1.5 Ley de Ingresos Recaudada
22	Por la autorización de la devolución de ingresos de transferencias y asignaciones. ¹	Autorización de la devolución documento equivalente.	Eventual	4.2.2.1 Transferencias y Asignaciones	2.1.1.8 Devoluciones de la Ley de Ingresos por Pagar a Corto Plazo	8.1.4 Ley de Ingresos Devengada	8.1.2 Ley de Ingresos por Ejecutar
23	Por el pago de la devolución de ingresos de transferencias y asignaciones. ¹	Copia del cheque, transferencia bancaria o documento equivalente.	Eventual	2.1.1.8 Devoluciones de la Ley de Ingresos por Pagar a Corto Plazo	1.1.1.2 Bancos / Tesorería	8.1.5 Ley de Ingresos Recaudada	8.1.4 Ley de Ingresos Devengada





**II.1.8 PARTICIPACIONES, APORTACIONES, CONVENIOS, INCENTIVOS DERIVADOS DE LA COLABORACIÓN FISCAL,
FONDOS DISTINTOS DE APORTACIONES, TRANSFERENCIAS, ASIGNACIONES, SUBSIDIOS Y SUBVENCIONES, Y
PENSIONES Y JUBILACIONES**

No.	CONCEPTO	DOCUMENTO FUENTE	PERIODICIDAD	REGISTRO			
				CONTABLE		PRESUPUESTARIO	
				CARGO	ABONO	CARGO	ABONO
24	Por la autorización y el pago del reintegro a la Tesorería de ingresos de transferencias y asignaciones, en términos de las disposiciones aplicables.	Autorización del reintegro, copia del cheque, transferencia bancaria o documento equivalente.	Eventual	4.2.2.1 Transferencias y Asignaciones o 3.2.2 Resultados de Ejercicios Anteriores 2.1.1.9 Otras Cuentas por Pagar a Corto Plazo	2.1.1.9 Otras Cuentas por Pagar a Corto Plazo o 1.1.1.1 Efectivo o 1.1.1.2 Bancos/ Tesorería	8.1.4 Ley de Ingresos Devengada y 8.1.5 Ley de Ingresos Recaudada	8.1.2 Ley de Ingresos por Ejecutar y 8.1.4 Ley de Ingresos Devengada
SUBSIDIOS Y SUBVENCIONES							
25	Por el devengado y el cobro de ingresos de subsidios y subvenciones.	Recibo de cobro, estado de cuenta, transferencia bancaria o documento equivalente.	Frecuente	1.1.2.2 Cuentas por Cobrar a Corto Plazo o 1.1.1.2 Bancos/ Tesorería	4.2.2.3 Subsidios y Subvenciones o 1.1.2.2 Cuentas por Cobrar a Corto Plazo	8.1.2 Ley de Ingresos por Ejecutar y 8.1.4 Ley de Ingresos Devengada	8.1.4 Ley de Ingresos Devengada y 8.1.5 Ley de Ingresos Recaudada
26	Por la autorización de la devolución de ingresos de subsidios y subvenciones. ¹	Autorización de la devolución o documento equivalente.	Eventual	4.2.2.3 Subsidios y Subvenciones	2.1.1.8 Devoluciones de la Ley de Ingresos por Pagar a Corto Plazo o 1.1.1.2 Bancos/ Tesorería	8.1.4 Ley de Ingresos Devengada	8.1.2 Ley de Ingresos por Ejecutar
27	Por el pago de la devolución de ingresos de subsidios y subvenciones. ¹	Copia del cheque, transferencia bancaria o documento equivalente.	Eventual	2.1.1.8 Devoluciones de la Ley de Ingresos por Pagar a Corto Plazo	1.1.1.2 Bancos/ Tesorería	8.1.5 Ley de Ingresos Recaudada	8.1.4 Ley de Ingresos Devengada
28	Por la autorización y el pago del reintegro a la Tesorería de ingresos de subsidios y subvenciones, en términos de las disposiciones aplicables.	Autorización del reintegro, copia del cheque, transferencia bancaria o documento equivalente.	Eventual	4.2.2.3 Subsidios y Subvenciones o 3.2.2 Resultados de Ejercicios Anteriores 2.1.1.9 Otras Cuentas por Pagar a Corto Plazo	2.1.1.9 Otras Cuentas por Pagar a Corto Plazo o 1.1.1.1 Efectivo o 1.1.1.2 Bancos/ Tesorería	8.1.4 Ley de Ingresos Devengada y 8.1.5 Ley de Ingresos Recaudada	8.1.2 Ley de Ingresos por Ejecutar y 8.1.4 Ley de Ingresos Devengada
PENSIONES Y JUBILACIONES							
29	Por el devengado y el cobro de ingresos para pensiones y jubilaciones.	Recibo de cobro, estado de cuenta, transferencia bancaria o documento equivalente.	Frecuente	1.1.2.2 Cuentas por Cobrar a Corto Plazo o 1.1.1.2 Bancos/ Tesorería	4.2.2.5 Pensiones y Jubilaciones o 1.1.2.2 Cuentas por Cobrar a Corto Plazo	8.1.2 Ley de Ingresos por Ejecutar y 8.1.4 Ley de Ingresos Devengada	8.1.4 Ley de Ingresos Devengada y 8.1.5 Ley de Ingresos Recaudada
30	Por la autorización y el pago del reintegro a la Tesorería de ingresos de pensiones y jubilaciones, en términos de las disposiciones aplicables.	Autorización del reintegro, copia del cheque, transferencia bancaria o documento equivalente.	Eventual	4.2.2.5 Pensiones y Jubilaciones o 3.2.2 Resultados de Ejercicios Anteriores 2.1.1.9 Otras Cuentas por Pagar a Corto Plazo	2.1.1.9 Otras Cuentas por Pagar a Corto Plazo o 1.1.1.1 Efectivo o 1.1.1.2 Bancos/ Tesorería	8.1.4 Ley de Ingresos Devengada y 8.1.5 Ley de Ingresos Recaudada	8.1.2 Ley de Ingresos por Ejecutar y 8.1.4 Ley de Ingresos Devengada





**II.1.8 PARTICIPACIONES, APORTACIONES, CONVENIOS, INCENTIVOS DERIVADOS DE LA COLABORACIÓN FISCAL,
FONDOS DISTINTOS DE APORTACIONES, TRANSFERENCIAS, ASIGNACIONES, SUBSIDIOS Y SUBVENCIONES, Y
PENSIONES Y JUBILACIONES**

No.	CONCEPTO	DOCUMENTO FUENTE	PERIODI- CIDAD	REGISTRO			
				CONTABLE		PRESUPUESTARIO	
				CARGO	ABONO	CARGO	ABONO
31	<p align="center">TRANSFERENCIAS DEL FONDO MEXICANO DEL PETRÓLEO PARA LA ESTABILIZACIÓN Y EL DESARROLLO</p> <p>Por el devengado de ingresos de transferencias del Fondo Mexicano del Petróleo para la Estabilización y el Desarrollo. ¹</p>	<p>Convenio documento equivalente.</p> <p align="center">o</p>	Frecuente	1.1.2.2 Cuentas por Cobrar a Corto Plazo	4.2.2.7 Transferencias del Fondo Mexicano del Petróleo para la Estabilización y el Desarrollo	8.1.2 Ley de Ingresos por Ejecutar	8.1.4 Ley de Ingresos Devengada
32	<p>Por el cobro de ingresos de transferencias del Fondo Mexicano del Petróleo para la Estabilización y el Desarrollo. ¹</p>	<p>Estado de cuenta, transferencia bancaria documento equivalente.</p> <p align="center">o</p>	Frecuente	1.1.1.2 Bancos/ Tesorería	1.1.2.2 Cuentas por Cobrar a Corto Plazo	8.1.4 Ley de Ingresos Devengada	8.1.5 Ley de Ingresos Recaudada
<p>Nota:</p> <p>¹ El registro del devengado y recaudado estará en función de lo señalado en las Normas y Metodología para la Determinación de los Momentos Contables de los Ingresos vigente.</p>							





II.2.1 POR VENTA DE BIENES INMUEBLES, MUEBLES E INTANGIBLES

Reforma 06/01/2024

No.	CONCEPTO	DOCUMENTO FUENTE	PERIODICIDAD	REGISTRO			
				CONTABLE		PRESUPUESTARIO	
				CARGO	ABONO	CARGO	ABONO
1	<p>Ejemplo de Venta de Bienes Inmuebles</p> <p>Por el devengado por venta de bienes inmuebles a su valor en libros y baja del bien. ¹</p> <p style="text-align: right;">Reforma 06/01/2024</p> <p>- Baja de la depreciación.</p> <p>- Baja de deterioro</p> <p style="text-align: right;">Reforma registro adicionado 06/01/2024</p> <p>- Cancelación del saldo del valor actualizado registrado como incremento del valor del activo.</p> <p>- Cancelación del saldo del valor actualizado registrado como decremento del valor del activo.</p>	<p>Contrato de compra-venta documento equivalente.</p>	<p>Eventual</p>	<p>1.1.2.2 Cuentas por Cobrar a Corto Plazo</p>	<p>1.2.3.1 Terrenos o</p> <p>1.2.3.2 Viviendas o</p> <p>1.2.3.3 Edificios no Habitacionales o</p> <p>1.2.3.9 Otros Bienes Inmuebles</p> <p>1.2.6.1 Depreciación Acumulada de Bienes Inmuebles</p> <p>1.2.6.4 Deterioro Acumulado de Bienes</p> <p style="text-align: right;">Reforma 06/01/2024</p> <p>3.2.3.1 Revalúo de Bienes Inmuebles</p>	<p>8.1.2 Ley de Ingresos por Ejecutar</p>	<p>8.1.4 Ley de Ingresos Devengada</p>
2	<p>Por el devengado por venta de bienes inmuebles con pérdida y baja del bien. ¹</p> <p style="text-align: right;">Reforma 06/01/2024</p> <p>- Baja de la depreciación.</p> <p>- Baja del Deterioro</p> <p style="text-align: right;">Reforma 06/01/2024</p> <p>- Registro de la pérdida.</p> <p>- Cancelación del saldo del valor actualizado registrado como incremento del valor del activo.</p>	<p>Contrato de compra-venta documento equivalente.</p>	<p>Eventual</p>	<p>1.1.2.2 Cuentas por Cobrar a Corto Plazo</p>	<p>1.2.3.1 Terrenos o</p> <p>1.2.3.2 Viviendas o</p> <p>1.2.3.3 Edificios no Habitacionales o</p> <p>1.2.3.9 Otros Bienes Inmuebles</p> <p>1.2.6.1 Depreciación Acumulada de Bienes Inmuebles</p> <p>1.2.6.14 Deterioro Acumulado de Bienes</p> <p style="text-align: right;">Reforma 06/01/2024</p> <p>5.5.9.9 Otros Gastos Varios</p> <p>3.2.3.1 Revalúo de Bienes Inmuebles</p>	<p>8.1.2 Ley de Ingresos por Ejecutar</p>	<p>8.1.4 Ley de Ingresos Devengada</p>





II.2.1 VENTA DE BIENES INMUEBLES, MUEBLES E INTANGIBLES

Reforma 06/01/2024

No.	CONCEPTO	DOCUMENTO FUENTE	PERIODICIDAD	REGISTRO			
				CONTABLE		PRESUPUESTARIO	
				CARGO	ABONO	CARGO	ABONO
3	<p>Por el devengado por venta de bienes inmuebles con utilidad y baja del bien.¹</p> <p>Reforma 06/01/2024</p> <p>- Baja de la depreciación.</p> <p>- Baja del deterioro</p> <p>Reforma 06/01/2024</p> <p>- Registro de la utilidad. (El registro presupuestario se realiza de conformidad con lo señalado en la legislación aplicable).</p> <p>- Cancelación del saldo del valor actualizado registrado como incremento del valor del activo.</p> <p>- Cancelación del saldo del valor actualizado registrado como decremento del valor del activo.</p>	<p>Contrato de compra-venta o documento equivalente.</p>	Eventual	<p>1.1.2.2 Cuentas por Cobrar a Corto Plazo</p> <p>1.2.6.1 Depreciación Acumulada de Bienes Inmuebles</p> <p>1.2.6.4 Deterioro Acumulado de Bienes</p> <p>Reforma 06/01/2024</p> <p>3.2.3.1 Revalúo de Bienes Inmuebles</p>	<p>1.2.3.1 Terrenos o</p> <p>1.2.3.2 Viviendas o</p> <p>1.2.3.3 Edificios no Habitacionales o</p> <p>1.2.3.9 Otros Bienes Inmuebles</p> <p>4.3.9.9 Otros Ingresos y Beneficios Varios</p> <p>3.2.3.1 Revalúo de Bienes Inmuebles</p>	<p>8.1.2 Ley de Ingresos por Ejecutar</p> <p>8.1.2 Ley de Ingresos por Ejecutar</p>	<p>8.1.4 Ley de Ingresos Devengada</p> <p>8.1.4 Ley de Ingresos Devengada</p>
4	<p>Por el cobro por venta de bienes inmuebles.¹</p> <p>Reforma 06/01/2024</p>	<p>Recibo oficial, copia de ficha de depósito, transferencia bancaria o documento equivalente.</p>	Eventual	<p>1.1.1.1 Efectivo o</p> <p>1.1.1.2 Bancos/ Tesorería</p>	<p>1.1.2.2 Cuentas por Cobrar a Corto Plazo</p>	<p>8.1.4 Ley de Ingresos Devengada</p>	<p>8.1.5 Ley de Ingresos Recaudada</p>
5	<p>Por el depósito en bancos de los ingresos por venta de bienes inmuebles recibidos en efectivo.</p> <p>Reforma 06/01/2024</p>	<p>Copia de ficha de depósito, estado de cuenta bancario o documento equivalente.</p>	Eventual	<p>1.1.1.2 Bancos/ Tesorería</p>	<p>1.1.1.1 Efectivo</p>		
<p>Nota:</p> <p>¹ El registro del devengado y recaudado estará en función de lo señalado en las Normas y Metodología para la Determinación de los Momentos Contables de los Ingresos vigente.</p> <p>NOTA GENERAL:</p> <p>De conformidad con los artículos 6 y 13 de la Ley General de Bienes Nacionales (LGBN), y sus correlativos en la normativa de las entidades federativas, los bienes del dominio público son inalienables, imprescriptibles e inembargables y no estarán sujetos a acción reivindicatoria o de posesión definitiva o provisional, o alguna otra por parte de terceros. Para su disposición (enajenación), deberán ser previamente desincorporados del régimen del dominio público en los términos que señale la normativa aplicable.</p> <p>Reforma 06/01/2024</p>							





II.3.1 OTROS INGRESOS Y BENEFICIOS VARIOS

No.	CONCEPTO	DOCUMENTO FUENTE	PERIODICIDAD	REGISTRO			
				CONTABLE		PRESUPUESTARIO	
				CARGO	ABONO	CARGO	ABONO
1	Por el devengado por otros ingresos que generan recursos por donativos en efectivo, entre otros. ¹	Acta o convenio de donación o documento equivalente.	Eventual	1.1.2.2 Cuentas por Cobrar a Corto Plazo	4.3.9.9 Otros Ingresos y Beneficios Varios	8.1.2 Ley de Ingresos por Ejecutar	8.1.4 Ley de Ingresos Devengada
2	Por el cobro de otros ingresos que generan recursos. ¹	Copia de ficha de depósito, estado de cuenta bancario o documento equivalente.	Eventual	1.1.1.1 Efectivo o 1.1.1.2 Bancos/ Tesorería	1.1.2.2 Cuentas por Cobrar a Corto Plazo	8.1.4 Ley de Ingresos Devengada	8.1.5 Ley de Ingresos Recaudada
<p>Notas:</p> <p>¹ El registro del devengado y recaudado estará en función de lo señalado en las Normas y Metodología para la Determinación de los Momentos Contables de los Ingresos vigente.</p> <p>Los Otros Ingresos y Beneficios Varios, se regularizarán presupuestariamente de acuerdo a la legislación aplicable.</p>							





III.1.1 SERVICIOS PERSONALES

No.	CONCEPTO	DOCUMENTO FUENTE	PERIODICIDAD	REGISTRO			
				CONTABLE		PRESUPUESTARIO	
				CARGO	ABONO	CARGO	ABONO
1	Por el devengado de los gastos por servicios personales (nómina, honorarios, otros servicios personales y retenciones). ↻	Resumen de nómina, lista de raya o documento equivalente.	Frecuente	5.1.1.1 Remuneraciones al Personal de Carácter Permanente o 5.1.1.2 Remuneraciones al Personal de Carácter Transitorio o 5.1.1.3 Remuneraciones Adicionales y Especiales o 5.1.1.5 Otras Prestaciones Sociales y Económicas o 5.1.1.6 Pago de Estímulos a Servidores Público	2.1.1.1 Servicios Personales por Pagar a Corto Plazo o 2.1.1.7 Retenciones y Contribuciones por Pagar a CP	8.2.5 Presupuesto de Egresos Devengado	8.2.4 Presupuesto de Egresos Comprometido
2	Por la expedición de la cuenta por liquidar certificada para el pago de servicios personales (nómina, honorarios, otros servicios personales y retenciones). ↻	Cuenta por liquidar certificada o documento equivalente.	Frecuente			8.2.6 Presupuesto de Egresos Ejercido	8.2.5 Presupuesto de Egresos Devengado
3	Por el pago de los gastos por servicios personales (nómina, honorarios, otros servicios personales). ↻	Cheque, ficha de depósito y/o transferencia bancaria.	Frecuente	2.1.1.1 Servicios Personales por Pagar a Corto Plazo	1.1.1.2 Bancos/ Tesorería	8.2.7 Presupuesto de Egresos Pagado	8.2.6 Presupuesto de Egresos Ejercido
4	Por el devengado por cuotas y aportaciones patronales, contribuciones y demás obligaciones derivadas de una relación laboral. ↻	Resumen de nómina o documento equivalente.	Frecuente	5.1.1.4 Seguridad Social o 5.1.3.9 Otros Servicios Generales	2.1.1.1 Servicios Personales por Pagar a Corto Plazo o 2.1.1.7 Retenciones y Contribuciones por Pagar a Corto Plazo	8.2.5 Presupuesto de Egresos Devengado	8.2.4 Presupuesto de Egresos Comprometido
5	Por la expedición de la cuenta por liquidar certificada para el pago de cuotas y aportaciones patronales, retenciones a terceros, contribuciones y demás obligaciones derivadas de una relación laboral. ↻	Cuenta por liquidar certificada o documento equivalente.	Frecuente			8.2.6 Presupuesto de Egresos Ejercido	8.2.5 Presupuesto de Egresos Devengado
6	Por el pago de las cuotas y aportaciones obrero/patronales, retenciones a terceros, contribuciones y demás obligaciones derivadas de una relación laboral. ↻	Recibo oficial, ficha de depósito y/o transferencia bancaria.	Periódica	2.1.1.1 Servicios Personales por Pagar a Corto Plazo o 2.1.1.7 Retenciones y Contribuciones por Pagar a Corto Plazo	1.1.1.2 Bancos/ Tesorería	8.2.7 Presupuesto de Egresos Pagado	8.2.6 Presupuesto de Egresos Ejercido
<p>NOTA: ↻ Registros automáticos.</p>							





III.1.2 MATERIALES Y SUMINISTROS

No.	CONCEPTO	DOCUMENTO FUENTE	PERIODICIDAD	REGISTRO			
				CONTABLE		PRESUPUESTARIO	
				CARGO	ABONO	CARGO	ABONO
1	a) Registro de materiales y suministros en almacén. Por el devengado por adquisición de materiales y suministros.	Factura, contrato, constancia de recepción de los bienes o documento equivalente.	Frecuente	1.1.5.1 Almacén de Materiales y Suministros de Consumo	2.1.1.2 Proveedores por Pagar a Corto Plazo	8.2.5 Presupuesto de Egresos Devengado	8.2.4 Presupuesto de Egresos Comprometido
2	Por la expedición de la cuenta por liquidar certificada para el pago de la adquisición de materiales y suministros.	Cuenta por Liquidar Certificada o documento equivalente.	Frecuente			8.2.6 Presupuesto de Egresos Ejercido	8.2.5 Presupuesto de Egresos Devengado
3	Por el pago por adquisición de materiales y suministros.	Cheque, ficha de depósito y/o transferencia bancaria.	Frecuente	2.1.1.2 Proveedores por Pagar a Corto Plazo	1.1.1.2 Bancos/ Tesorería	8.2.7 Presupuesto de Egresos Pagado	8.2.6 Presupuesto de Egresos Ejercido
4	Por la devolución de los materiales y suministros (antes del pago).	Tarjeta de salida de almacén o documento equivalente.	Eventual	2.1.1.2 Proveedores por Pagar a Corto Plazo	1.1.5.1 Almacén de Materiales y Suministros de Consumo	8.2.4 Presupuesto de Egresos Comprometido	8.2.5 Presupuesto de Egresos Devengado
5	Por la devolución de los materiales y suministros (después del pago).	Tarjeta de salida de almacén, nota de crédito o documento equivalente.	Eventual	1.1.2.3 Deudores Diversos por Cobrar a Corto Plazo	1.1.5.1 Almacén de Materiales y Suministros de Consumo	8.2.4 Presupuesto de Egresos Comprometido	8.2.5 Presupuesto de Egresos Devengado
6	Por la expedición de la Cuenta por Liquidar Certificada para el pago de la adquisición de materiales y suministros con nota de crédito.	Cuenta por Liquidar Certificada.	Eventual			8.2.5 Presupuesto de Egresos Devengado	8.2.6 Presupuesto de Egresos Ejercido
7	Por el pago por adquisición de materiales y suministros con nota de crédito.	Nota de crédito.	Eventual	2.1.1.2 Proveedores por Pagar a Corto Plazo	1.1.2.3 Deudores Diversos por Cobrar a Corto Plazo	8.2.6 Presupuesto de Egresos Ejercido	8.2.5 Presupuesto de Egresos Devengado
8	Por el cobro de la devolución de materiales y suministros (después del pago).	Cheque, ficha de depósito y/o transferencia bancaria.	Eventual	1.1.1.2 Bancos/ Tesorería	1.1.2.3 Deudores Diversos por Cobrar a Corto Plazo	8.2.7 Presupuesto de Egresos Pagado	8.2.6 Presupuesto de Egresos Ejercido
9	Por el consumo de materiales y suministros por el ente público.	Tarjeta de salida de almacén o documento equivalente.	Frecuente	5.1.2.1 Materiales de Administración, Emisión de Documentos y Artículos Oficiales o 5.1.2.2 Alimentos y Utensilios o 5.1.2.3 Materias Primas y Materiales de Producción y Comercialización o	1.1.5.1 Almacén de Materiales y Suministros de Consumo		





III.1.2 MATERIALES Y SUMINISTROS

No.	CONCEPTO	DOCUMENTO FUENTE	PERIODICIDAD	REGISTRO			
				CONTABLE		PRESUPUESTARIO	
				CARGO	ABONO	CARGO	ABONO
10	<p>b) Registro de materiales y suministros sin almacén</p> <p>Por el devengado por adquisición de materiales y suministros. ↵</p>	Factura, contrato, constancia de recepción de los bienes o documento equivalente.	Frecuente	<p>5.1.2.4 Materiales y Artículos de Construcción y de Reparación o</p> <p>5.1.2.5 Productos Químicos, Farmacéuticos y de Laboratorio o</p> <p>5.1.2.6 Combustibles, Lubricantes y Aditivos o</p> <p>5.1.2.7 Vestuario, Blancos, Prendas de Protección y Artículos Deportivos o</p> <p>5.1.2.8 Materiales y Suministros para Seguridad o</p> <p>5.1.2.9 Herramientas Refacciones y Accesorios Menores</p> <p>5.1.2.1 Materiales de Administración, Emisión de Documentos y Artículos Oficiales o</p> <p>5.1.2.2 Alimentos y Utensilios o</p> <p>5.1.2.3 Materias Primas y Materiales de Producción y Comercialización o</p> <p>5.1.2.4 Materiales y Artículos de Construcción y de Reparación o</p>	2.1.1.2 Proveedores por Pagar a Corto Plazo	8.2.5 Presupuesto de Egresos Devengado	8.2.4 Presupuesto de Egresos Comprometido





III.1.2 MATERIALES Y SUMINISTROS

No.	CONCEPTO	DOCUMENTO FUENTE	PERIODICIDAD	REGISTRO			
				CONTABLE		PRESUPUESTARIO	
				CARGO	ABONO	CARGO	ABONO
11	Por la expedición de la cuenta por liquidar certificada para el pago de materiales y suministros.	Cuenta por liquidar certificada documento equivalente.	Frecuente	5.1.2.5 Productos Químicos, Farmacéuticos y de Laboratorio o 5.1.2.6 Combustibles, Lubricantes y Aditivos o 5.1.2.7 Vestuario, Blancos, Prendas de Protección y Artículos Deportivos o 5.1.2.8 Materiales y Suministros para Seguridad o 5.1.2.9 Herramientas Refacciones y Accesorios Menores		8.2.6 Presupuesto de Egresos Ejercido	8.2.5 Presupuesto de Egresos Devengado
12	Por el pago de la adquisición de materiales y suministros.	Cheque, ficha de depósito y/o transferencia bancaria.	Frecuente	2.1.1.2 Proveedores por Pagar a Corto Plazo	1.1.1.2 Bancos/ Tesorería	8.2.7 Presupuesto de Egresos Pagado	8.2.6 Presupuesto de Egresos Ejercido
13	Por la devolución de materiales y suministros (antes del pago).	Tarjeta de salida de almacén documento equivalente.	Eventual	2.1.1.2 Proveedores por Pagar a Corto Plazo	5.1.2.1 Materiales de Administración, Emisión de Documentos y Artículos Oficiales O 5.1.2.2 Alimentos y Utensilios o 5.1.2.3 Materias Primas y Materiales de Producción y Comercialización o 5.1.2.4 Materiales y Artículos de Construcción y de Reparación o 5.1.2.5 Productos Químicos, Farmacéuticos y de Laboratorio o	8.2.4 Presupuesto de Egresos Comprometido	8.2.5 Presupuesto de Egresos Devengado
						8.2.5 Presupuesto de Egresos Devengado	8.2.6 Presupuesto de Egresos Ejercido





III.1.2 MATERIALES Y SUMINISTROS

No.	CONCEPTO	DOCUMENTO FUENTE	PERIODICIDAD	REGISTRO			
				CONTABLE		PRESUPUESTARIO	
				CARGO	ABONO	CARGO	ABONO
14	Por la devolución de materiales y suministros (después del pago).	Tarjeta de salida de almacén, nota de crédito o documento equivalente.	Frecuente	1.1.2.3 Deudores Diversos por Cobrar a Corto Plazo	5.1.2.1 Materiales de Administración, Emisión de Documentos y Artículos Oficiales o 5.1.2.2 Alimentos y Utensilios o 5.1.2.3 Materias Primas y Materiales de Producción y Comercialización o 5.1.2.4 Materiales y Artículos de Construcción y de Reparación o 5.1.2.5 Productos Químicos, Farmacéuticos y de Laboratorio o 5.1.2.6 Combustibles, Lubricantes y Aditivos o 5.1.2.7 Vestuario, Blancos, Prendas de Protección y Artículos Deportivos o	8.2.4 Presupuesto de Egresos Comprometido 8.2.5 Presupuesto de Egresos Devengado 8.2.6 Presupuesto de Egresos Ejercido 8.2.7 Presupuesto de Egresos Pagado	8.2.5 Presupuesto de Egresos Devengado 8.2.6 Presupuesto de Egresos Ejercido 8.2.7 Presupuesto de Egresos Pagado





III.1.2 MATERIALES Y SUMINISTROS

No.	CONCEPTO	DOCUMENTO FUENTE	PERIODICIDAD	REGISTRO			
				CONTABLE		PRESUPUESTARIO	
				CARGO	ABONO	CARGO	ABONO
15	Por la expedición de la cuenta por liquidar certificada para el pago de materiales y suministros con nota de crédito. ↔	Cuenta por liquidar certificada o documento equivalente.	Frecuente		5.1.2.8 Materiales y Suministros para Seguridad o 5.1.2.9 Herramientas, Refacciones y Accesorios Menores	8.2.6 Presupuesto de Egresos Ejercido	8.2.5 Presupuesto de Egresos Devengado
16	Por el pago por adquisición de materiales y suministros con nota de crédito.	Nota de crédito.	Frecuente	2.1.1.2 Proveedores por Pagar a Corto Plazo	1.1.2.3 Deudores Diversos por Cobrar a Corto Plazo	8.2.7 Presupuesto de Egresos Pagado	8.2.6 Presupuesto de Egresos Ejercido
17	Por el cobro de la devolución de materiales y suministros (después del pago).	Cheque, ficha de depósito y/o transferencia bancaria.	Frecuente	1.1.1.2 Bancos/ Tesorería	1.1.2.3 Deudores Diversos por Cobrar a Corto Plazo		
NOTA: ↔ Registros automáticos. Se complementa con la guía V.2.2. Anticipos a Proveedores.							





III.1.3 SERVICIOS GENERALES

No.	CONCEPTO	DOCUMENTO FUENTE	PERIODICIDAD	REGISTRO			
				CONTABLE		PRESUPUESTARIO	
				CARGO	ABONO	CARGO	ABONO
1	Por el devengado de contratación de servicios generales. ↔	Factura o documento equivalente.	Frecuente	5.1.3.1 Servicios Básicos o 5.1.3.2 Servicios de Arrendamiento o 5.1.3.3 Servicios Profesionales, Científicos y Técnicos y Otros Servicios o 5.1.3.4 Servicios Financieros, Bancarios y Comerciales o 5.1.3.5 Servicios de Instalación, Reparación, Mantenimiento y Conservación o 5.1.3.6 Servicios de Comunicación Social y Publicidad o 5.1.3.7 Servicios de Traslado y Viáticos o 5.1.3.8 Servicios Oficiales o 5.1.3.9 Otros Servicios Generales	2.1.1.2 Proveedores por Pagar a Corto Plazo	8.2.5 Presupuesto de Egresos Devengado	8.2.4 Presupuesto de Egresos Comprometido
2	Por la expedición de la cuenta por liquidar certificada para el pago de servicios generales. ↔	Cuenta por liquidar certificada o documento equivalente.	Frecuente			8.2.6 Presupuesto de Egresos Ejercido	8.2.5 Presupuesto de Egresos Devengado
3	Por el pago por la adquisición de servicios generales. ↔	Cheque, ficha de depósito y/o transferencia bancaria.	Frecuente	2.1.1.2 Proveedores por Pagar a Corto Plazo	1.1.1.2 Bancos/ Tesorería	8.2.7 Presupuesto de Egresos Pagado	8.2.6 Presupuesto de Egresos Ejercido
NOTA: ↔ Registros automáticos.							





III.1.4 TRANSFERENCIAS, ASIGNACIONES, SUBSIDIOS Y OTRAS AYUDAS

No.	CONCEPTO	DOCUMENTO FUENTE	PERIODICIDAD	REGISTRO			
				CONTABLE		PRESUPUESTARIO	
				CARGO	ABONO	CARGO	ABONO
1	Por el devengado de transferencias internas y asignaciones al sector público. ↔	Oficio de autorización documento equivalente.	Frecuente	5.2.1.1 Asignaciones al Sector Público o 5.2.1.2 Transferencias Internas al Sector Público	2.1.1.5 Transferencias Otorgadas por Pagar a Corto Plazo	8.2.5 Presupuesto de Egresos Devengado	8.2.4 Presupuesto de Egresos Comprometido
2	Por la expedición de la cuenta por liquidar certificada para el pago de transferencias internas, y asignaciones al sector público. ↔	Cuenta por liquidar certificada documento equivalente.	Frecuente			8.2.6 Presupuesto de Egresos Ejercido	8.2.5 Presupuesto de Egresos Devengado
3	Por el pago de transferencias internas y asignaciones al sector público. ↔	Cheques, ficha de depósito y/o transferencia bancaria.	Frecuente	2.1.1.5 Transferencias Otorgadas por Pagar a Corto Plazo	1.1.1.2 Bancos/ Tesorería	8.2.7 Presupuesto de Egresos Pagado	8.2.6 Presupuesto de Egresos Ejercido
4	Por el devengado de transferencias al resto del sector público. ↔	Oficio de autorización documento equivalente.	Frecuente	5.2.2.1 Transferencias a Entidades Paraestatales o 5.2.2.2 Transferencias a Entidades Federativas y Municipios	2.1.1.5 Transferencias Otorgadas por Pagar a Corto Plazo	8.2.5 Presupuesto de Egresos Devengado	8.2.4 Presupuesto de Egresos Comprometido
5	Por la expedición de la cuenta por liquidar certificada para el pago de las transferencias al resto del sector público. ↔	Cuenta por liquidar certificada documento equivalente.	Frecuente			8.2.6 Presupuesto de Egresos Ejercido	8.2.5 Presupuesto de Egresos Devengado
6	Por el pago de las transferencias al resto del sector público. ↔	Cheques, ficha de depósito y/o transferencia bancaria.	Frecuente	2.1.1.5 Transferencias Otorgadas por Pagar a Corto Plazo	1.1.1.2 Bancos/ Tesorería	8.2.7 Presupuesto de Egresos Pagado	8.2.6 Presupuesto de Egresos Ejercido
7	Por el devengado de subsidios y subvenciones.	Calendario de pagos del convenio.	Frecuente	5.2.3.1 Subsidios o 5.2.3.2 Subvenciones	2.1.1.5 Transferencias Otorgadas por Pagar a Corto Plazo	8.2.5 Presupuesto de Egresos Devengado	8.2.4 Presupuesto de Egresos Comprometido
8	Por la expedición de la cuenta por liquidar certificada para el pago de los subsidios y subvenciones. ↔	Cuenta por liquidar certificada documento equivalente.	Frecuente			8.2.6 Presupuesto de Egresos Ejercido	8.2.5 Presupuesto de Egresos Devengado
9	Por el pago de subsidios y subvenciones. ↔	Cheque, ficha de depósito y/o transferencia bancaria.	Frecuente	2.1.1.5 Transferencias Otorgadas por Pagar a Corto Plazo	1.1.1.2 Bancos/ Tesorería	8.2.7 Presupuesto de Egresos Pagado	8.2.6 Presupuesto de Egresos Ejercido
10	Por el devengado de ayudas sociales. ↔	Calendario de pagos del convenio.	Frecuente	5.2.4.1 Ayudas Sociales a Personas o 5.2.4.2 Becas o 5.2.4.3 Ayudas Sociales a Instituciones o 5.2.4.4 Ayudas Sociales por Desastres Naturales y Otros Siniestros	2.1.1.5 Transferencias Otorgadas por Pagar a Corto Plazo	8.2.5 Presupuesto de Egresos Devengado	8.2.4 Presupuesto de Egresos Comprometido





III.1.4 TRANSFERENCIAS, ASIGNACIONES, SUBSIDIOS Y OTRAS AYUDAS

No.	CONCEPTO	DOCUMENTO FUENTE	PERIODICIDAD	REGISTRO			
				CONTABLE		PRESUPUESTARIO	
				CARGO	ABONO	CARGO	ABONO
11	Por la expedición de la cuenta por liquidar certificada para el pago de ayudas sociales. ↔	Cuenta por liquidar certificada o documento equivalente.	Frecuente			8.2.6 Presupuesto de Egresos Ejercido	8.2.5 Presupuesto de Egresos Devengado
12	Por el pago de ayudas sociales. ↔	Cheque, ficha de depósito y/o transferencia bancaria.	Frecuente	2.1.1.5 Transferencias Otorgadas por Pagar a Corto Plazo	1.1.1.2 Bancos/ Tesorería	8.2.7 Presupuesto de Egresos Pagado	8.2.6 Presupuesto de Egresos Ejercido
13	Por el devengado de pensiones y jubilaciones. ↔	Oficio de autorización documento equivalente.	Frecuente	5.2.5.1 Pensiones o 5.2.5.2 Jubilaciones o 5.2.5.9 Otras Pensiones y Jubilaciones	2.1.1.5 Transferencias Otorgadas por Pagar a Corto Plazo	8.2.5 Presupuesto de Egresos Devengado	8.2.4 Presupuesto de Egresos Comprometido
14	Por la expedición de la cuenta por liquidar certificada para el pago de pensiones y jubilaciones. ↔	Cuenta por liquidar certificada o documento equivalente.	Frecuente			8.2.6 Presupuesto de Egresos Ejercido	8.2.5 Presupuesto de Egresos Devengado
15	Por el pago de pensiones y jubilaciones. ↔	Cheque, ficha de depósito y/o transferencia bancaria.	Frecuente	2.1.1.5 Transferencias Otorgadas por Pagar a Corto Plazo	1.1.1.2 Bancos/ Tesorería	8.2.7 Presupuesto de Egresos Pagado	8.2.6 Presupuesto de Egresos Ejercido
16	Por el devengado de transferencias a fideicomisos, mandatos y contratos análogos. ↔	Calendario de pago del contrato.	Frecuente	5.2.6.1 Transferencias a Fideicomisos, Mandatos y Contratos Análogos al Gobierno o 5.2.6.2 Transferencias a Fideicomisos, Mandatos y Contratos Análogos a Entidades Paraestatales	2.1.1.5 Transferencias Otorgadas por Pagar a Corto Plazo	8.2.5 Presupuesto de Egresos Devengado	8.2.4 Presupuesto de Egresos Comprometido
17	Por la expedición de la cuenta por liquidar certificada para el pago de transferencias a fideicomisos, mandatos y contratos análogos. ↔	Cuenta por liquidar certificada o documento equivalente.	Frecuente			8.2.6 Presupuesto de Egresos Ejercido	8.2.5 Presupuesto de Egresos Devengado
18	Por el pago de transferencias a fideicomisos, mandatos y contratos análogos. ↔	Cheque, ficha de depósito y/o transferencia bancaria.	Frecuente	2.1.1.5 Transferencias Otorgadas por Pagar a Corto Plazo	1.1.1.2 Bancos/ Tesorería	8.2.7 Presupuesto de Egresos Pagado	8.2.6 Presupuesto de Egresos Ejercido
19	Por el devengado de transferencias a la seguridad social por obligación de Ley.	Calendario de pago o documento equivalente.	Frecuente	5.2.7.1 Transferencias por Obligación de Ley	2.1.1.5 Transferencias Otorgadas por Pagar a Corto Plazo	8.2.5 Presupuesto de Egresos Devengado	8.2.4 Presupuesto de Egresos Comprometido
20	Por la expedición de la cuenta por liquidar certificada para el pago de transferencias a la seguridad social por obligación de Ley.	Cuenta por liquidar certificada o documento equivalente.	Frecuente			8.2.6 Presupuesto de Egresos Ejercido	8.2.5 Presupuesto de Egresos Devengado
21	Por el pago de las transferencias a la seguridad social por obligación de Ley.	Cheque, ficha de depósito y/o transferencia bancaria.	Frecuente	2.1.1.5 Transferencias Otorgadas por Pagar a Corto Plazo	1.1.1.2 Bancos/ Tesorería	8.2.7 Presupuesto de Egresos Pagado	8.2.6 Presupuesto de Egresos Ejercido





III.1.4 TRANSFERENCIAS, ASIGNACIONES, SUBSIDIOS Y OTRAS AYUDAS

No.	CONCEPTO	DOCUMENTO FUENTE	PERIODICIDAD	REGISTRO			
				CONTABLE		PRESUPUESTARIO	
				CARGO	ABONO	CARGO	ABONO
22	Por el devengado de donativos.	Oficio de autorización documento equivalente.	Frecuente	5.2.8.1 Donativos a Instituciones sin Fines de Lucro o 5.2.8.2 Donativos a Entidades Federativas y Municipios o 5.2.8.3 Donativos a Fideicomisos, Mandatos y Contratos Análogos Privados o 5.2.8.4 Donativos a Fideicomisos, Mandatos y Contratos Análogos Estatales o 5.2.8.5 Donativos Internacionales	2.1.1.5 Transferencias Otorgadas por Pagar a Corto Plazo	8.2.5 Presupuesto de Egresos Devengado	8.2.4 Presupuesto de Egresos Comprometido
23	Por la expedición de la cuenta por liquidar certificada para el pago de donativos.	Cuenta por liquidar certificada documento equivalente.	Frecuente			8.2.6 Presupuesto de Egresos Ejercido	8.2.5 Presupuesto de Egresos Devengado
24	Por el pago de los donativos	Cheque, ficha de depósito y/o transferencia bancaria.	Frecuente	2.1.1.5 Transferencias Otorgadas por Pagar a Corto Plazo	1.1.1.2 Bancos/ Tesorería	8.2.7 Presupuesto de Egresos Pagado	8.2.6 Presupuesto de Egresos Ejercido
25	Por el devengado de transferencias al exterior. ↔	Calendario de pago del convenio documento equivalente.	Frecuente	5.2.9.1 Transferencias al Exterior a Gobiernos Extranjeros y Organismos Internacionales o 5.2.9.2 Transferencias al Sector Privado Externo	2.1.1.5 Transferencias Otorgadas por Pagar a Corto Plazo	8.2.5 Presupuesto de Egresos Devengado	8.2.4 Presupuesto de Egresos Comprometido
26	Por la expedición de la cuenta por liquidar certificada para el pago de transferencias al exterior. ↔	Cuenta por liquidar certificada documento equivalente.	Frecuente			8.2.6 Presupuesto de Egresos Ejercido	8.2.5 Presupuesto de Egresos Devengado
27	Por el pago de transferencias al exterior. ↔	Cheque, ficha de depósito y/o Transferencia bancaria.	Frecuente	2.1.1.5 Transferencias Otorgadas por Pagar a Corto Plazo	1.1.1.2 Bancos/ Tesorería	8.2.7 Presupuesto de Egresos Pagado	8.2.6 Presupuesto de Egresos Ejercido

NOTA:
↔ Registros automáticos.





III.1.5 PARTICIPACIONES Y APORTACIONES

No.	CONCEPTO	DOCUMENTO FUENTE	PERIODICIDAD	REGISTRO			
				CONTABLE		PRESUPUESTARIO	
				CARGO	ABONO	CARGO	ABONO
1	Por el devengado de participaciones. ↔	Calendario de pago de convenio o documento equivalente.	Frecuente	5.3.1.1 Participaciones de la Federación a Entidades Federativas y Municipios o 5.3.1.2 Participaciones de las Entidades Federativas a los Municipios	2.1.1.4 Participaciones y Aportaciones por Pagar a CP	8.2.5 Presupuesto de Egresos Devengado	8.2.4 Presupuesto de Egresos Comprometido
2	Por el devengado de aportaciones. ↔	Calendario de pago de convenio documento equivalente.	Frecuente	5.3.2.1 Aportaciones de la Federación a Entidades Federativas y Municipios o 5.3.2.2 Aportaciones de las Entidades Federativas a los Municipios	2.1.1.4 Participaciones y Aportaciones por Pagar a CP	8.2.5 Presupuesto de Egresos Devengado	8.2.4 Presupuesto de Egresos Comprometido
3	Por el devengado de convenios. ↔	Calendario de pago de convenio o documento equivalente.	Frecuente	5.3.3.1 Convenios de Reasignación o 5.3.3.2 Convenios de Descentralización y Otros	2.1.1.4 Participaciones y Aportaciones por Pagar a CP	8.2.5 Presupuesto de Egresos Devengado	8.2.4 Presupuesto de Egresos Comprometido
4	Por la expedición de la cuenta por liquidar certificada para el pago de participaciones, aportaciones y convenios. ↔	Cuenta por liquidar certificada o documento equivalente.	Frecuente			8.2.6 Presupuesto de Egresos Ejercido	8.2.5 Presupuesto de Egresos Devengado
5	Por el pago de participaciones, aportaciones y convenios. ↔	Oficio de autorización, cheque, ficha de depósito y/o transferencia bancaria.	Frecuente	2.1.1.4 Participaciones y Aportaciones por Pagar a CP	1.1.1.2 Bancos/ Tesorería	8.2.7 Presupuesto de Egresos Pagado	8.2.6 Presupuesto de Egresos Ejercido
NOTA: ↔ Registros automáticos.							





III.1.6 INTERESES, COMISIONES Y OTROS GASTOS DE LA DEUDA PÚBLICA

No.	CONCEPTO	DOCUMENTO FUENTE	PERIODICIDAD	REGISTRO			
				CONTABLE		PRESUPUESTARIO	
				CARGO	ABONO	CARGO	ABONO
1	Por el devengado de los intereses, comisiones y otros gastos de la deuda pública. ↔	Oficio de autorización, calendario de pago, contrato.	Frecuente	5.4.1.1 Intereses de la Deuda Pública Interna o 5.4.1.2 Intereses de la Deuda Pública Externa o 5.4.2.1 Comisiones de la Deuda Pública Interna o 5.4.2.2 Comisiones de la Deuda Pública Externa o 5.4.3.1 Gastos de la Deuda Pública Interna o 5.4.3.2 Gastos de la Deuda Pública Externa o 5.4.4.1 Costo por Coberturas	2.1.1.6 Intereses y Comisiones por Pagar a Corto Plazo	8.2.5 Presupuesto de Egresos Devengado	8.2.4 Presupuesto de Egresos Comprometido
2	Por la expedición de la cuenta por liquidar certificada para el pago de intereses, comisiones y otros gastos de la deuda pública. ↔	Cuenta por liquidar certificada o documento equivalente.	Frecuente			8.2.6 Presupuesto de Egresos Ejercido	8.2.5 Presupuesto de Egresos Devengado
3	Por el pago de los intereses, comisiones y otros gastos de la deuda pública. ↔	Cheque, ficha de depósito y/o transferencia bancaria.	Frecuente	2.1.1.6 Intereses y Comisiones por Pagar a Corto Plazo	1.1.1.2 Bancos/ Tesorería	8.2.7 Presupuesto de Egresos Pagado	8.2.6 Presupuesto de Egresos Ejercido
4	Por el devengado por apoyos financieros. ↔	Acuerdo documento equivalente.	Frecuente	5.4.5.1 Apoyos Financieros a Intermediarios o 5.4.5.2 Apoyos Financieros a Ahorradores y Deudores del Sistema Financiero Nacional	2.1.1.6 Intereses y Comisiones por Pagar a Corto Plazo	8.2.5 Presupuesto de Egresos Devengado	8.2.4 Presupuesto de Egresos Comprometido
5	Por la expedición de la cuenta por liquidar certificada para el pago de apoyos financieros. ↔	Cuenta por liquidar certificada o documento equivalente.	Frecuente			8.2.6 Presupuesto de Egresos Ejercido	8.2.5 Presupuesto de Egresos Devengado
6	Por el pago de apoyos financieros. ↔	Cheque, ficha de depósito y/o transferencia bancaria.	Frecuente	2.1.1.6 Intereses y Comisiones por pagar a Corto Plazo	1.1.1.2 Bancos/ Tesorería	8.2.7 Presupuesto de Egresos Pagado	8.2.6 Presupuesto de Egresos Ejercido
NOTA: ↔ Registros automáticos.							





III.2.1 COMPRA DE BIENES

No.	CONCEPTO	DOCUMENTO FUENTE	PERIODICIDAD	REGISTRO			
				CONTABLE		PRESUPUESTARIO	
				CARGO	ABONO	CARGO	ABONO
1	EJEMPLO PARA BIENES INMUEBLES Por el devengado de la adquisición de bienes inmuebles. ↔	Acta de recepción de bienes o documento equivalente.	Frecuente	1.2.3.1 Terrenos o 1.2.3.2 Viviendas o 1.2.3.3 Edificios no Habitacionales o 1.2.3.9 Otros Bienes Inmuebles	2.1.1.2 Proveedores por Pagar a Corto Plazo	8.2.5 Presupuesto de Egresos Devengado	8.2.4 Presupuesto de Egresos Comprometido
2	Por la expedición de cuenta por liquidar certificada por la adquisición de bienes inmuebles. ↔	Cuenta por liquidar certificada o documento equivalente.	Frecuente			8.2.6 Presupuesto de Egresos Ejercido	8.2.5 Presupuesto de Egresos Devengado
3	Por el pago de la adquisición de bienes inmuebles. ↔	Cheque, ficha de depósito y/o transferencia bancaria.	Frecuente	2.1.1.2 Proveedores por Pagar a Corto Plazo	1.1.1.2 Bancos/ Tesorería	8.2.7 Presupuesto de Egresos Pagado	8.2.6 Presupuesto de Egresos Ejercido
4	Reconocimiento posterior a la compra Por el incremento del valor de los bienes derivado de la actualización por revaluación.	Evidencia documental del valor actualizado	Eventual	1.2.3.1 Terrenos o 1.2.3.2 Viviendas o 1.2.3.3 Edificios no Habitacionales o 1.2.3.4 Infraestructura	3.2.3.1 Revalúo de Bienes Inmuebles		
5	Por el decremento del valor de los bienes derivado de la actualización por revaluación.	Evidencia documental del valor actualizado	Eventual	3.2.3.1 Revalúo de Bienes Inmuebles	1.2.3.1 Terrenos o 1.2.3.2 Viviendas o 1.2.3.3 Edificios no Habitacionales o 1.2.3.4 Infraestructura		
6	Por la baja de bienes derivado por pérdida, obsolescencia, deterioro, extravío, robo o siniestro, entre otros.	Evidencia documental de la baja	Eventual	5.5.1.8 Disminución de Bienes por pérdida u obsolescencia Reforma 06/01/2024	1.2.3.1 Terrenos o		





	<p>- Cancelación del saldo del valor actualizado registrado como incremento Adicionado 06/01/2024</p> <p>- Cancelación del saldo del valor actualizado registrado como decremento Adicionado 06/01/2024</p>				<p>1.2.3.2 Viviendas O</p> <p>1.2.3.3 Edificios no Habitacionale s o Adicionado 06/01/2024</p> <p>1.2.3.4 Infraestructur a Adicionado 06/01/2024</p> <p>3.2.3.1 Revalúo de Bienes Inmuebles Adicionado 06/01/2024</p> <p>3.2.3.1 Revalúo de Bienes Inmuebles Adicionado 06/01/2024</p>		
	<p>NOTA: ↔ El registro automático de las etapas del presupuesto se efectuará en las cuentas contables debiendo reflejar el devengado, ejercido y pagado, y estará en función de lo señalado en las Normas y Metodología para la Determinación de los Momentos Contables de los Egresos vigente. Se complementa con la guía V.2.2. Anticipos a Proveedores. Adicionado 06/01/2024</p>						





III.2.2 EJECUCIÓN DE OBRAS PÚBLICAS EN BIENES DE DOMINIO PÚBLICO

No.	CONCEPTO	DOCUMENTO FUENTE	PERIODICIDAD	REGISTRO			
				CONTABLE		PRESUPUESTARIO	
				CARGO	ABONO	CARGO	ABONO
1	Obras por contrato Por los estudios, formulación y evaluación de proyectos por obras públicas en bienes de dominio público por contrato. ↔	Factura o contrato.	Frecuente	1.2.7.1 Estudios, Formulación y Evaluación de Proyectos	2.1.1.3 Contratistas por Obras Públicas por Pagar a Corto Plazo	8.2.5 Presupuesto de Egresos Devengado	8.2.4 Presupuesto de Egresos Comprometido
2	Por la expedición de la cuenta por liquidar certificada para el pago de los estudios, formulación y evaluación de proyectos por obras públicas en bienes de dominio público por contrato. ↔	Cuenta por liquidar certificada o documento equivalente.	Frecuente			8.2.6 Presupuesto de Egresos Ejercido	8.2.5 Presupuesto de Egresos Devengado
3	Por el pago de los estudios, formulación y evaluación de proyectos por obras públicas en bienes de dominio público por contrato. ↔	Cheque, ficha de depósito y/o transferencia bancaria.	Frecuente	2.1.1.3 Contratistas por Obras Públicas por Pagar a Corto Plazo	1.1.1.2 Bancos/ Tesorería 2.1.1.7 Retenciones y Contribuciones por Pagar a Corto Plazo	8.2.7 Presupuesto de Egresos Pagado	8.2.6 Presupuesto de Egresos Ejercido
4	Por la capitalización de los estudios, formulación y evaluación de proyectos por obras públicas en bienes de dominio público por contrato.	Expediente de obra.	Frecuente	1.2.3.5 Construcciones en Proceso en Bienes de Dominio Público 1.2.3.5.1 Edificación Habitacional en Proceso 1.2.3.5.2 Edificación no Habitacional en Proceso 1.2.3.5.3 Construcción de Obras para el Abastecimiento de Agua, Petróleo, Gas, Electricidad y Telecomunicaciones en Proceso 1.2.3.5.4 División de Terrenos y Construcción de Obras de Urbanización en Proceso	1.2.7.1 Estudios, Formulación y Evaluación de Proyectos		
5	Por el devengado de obras públicas en bienes de dominio público por contrato. ↔	Estimación de obra o finiquito debidamente validados.	Frecuente	1.2.3.5 Construcciones en Proceso en Bienes de Dominio Público 1.2.3.5.1 Edificación Habitacional en Proceso 1.2.3.5.2 Edificación no Habitacional en Proceso	2.1.1.3 Contratistas por Obras Públicas por Pagar a Corto Plazo	8.2.5 Presupuesto de Egresos Devengado	8.2.4 Presupuesto de Egresos Comprometido





III.2.2 EJECUCIÓN DE OBRAS PÚBLICAS EN BIENES DE DOMINIO PÚBLICO

No.	CONCEPTO	DOCUMENTO FUENTE	PERIODICIDAD	REGISTRO			
				CONTABLE		PRESUPUESTARIO	
				CARGO	ABONO	CARGO	ABONO
				1.2.3.5.3 Construcción de Obras para el Abastecimiento de Agua, Petróleo, Gas, Electricidad y Telecomunicaciones en Proceso			
				1.2.3.5.4 División de Terrenos y Construcción de Obras de Urbanización en Proceso			
				1.2.3.5.5 Construcción de Vías de Comunicación en Proceso			
				1.2.3.5.6 Otras Construcciones de Ingeniería Civil u Obra Pesada en Proceso			
				1.2.3.5.7 Instalaciones y Equipamiento en Construcciones en Proceso			
				1.2.3.5.9 Trabajos de Acabados en Edificaciones y Otros Trabajos Especializados en Proceso			
6	Por la expedición de la cuenta por liquidar certificada para el pago de obras públicas en bienes de dominio público por contrato. ↔	Cuenta por liquidar certificada o documento equivalente.	Frecuente			8.2.6 Presupuesto de Egresos Ejercido	8.2.5 Presupuesto de Egresos Devengado
7	Por el pago de obras públicas en bienes de dominio público por contrato. ↔	Cheque, ficha de depósito y/o transferencia bancaria.	Frecuente	2.1.1.3 Contratistas por Obras públicas por Pagar a Corto Plazo	1.1.1.2 Bancos/ Tesorería	8.2.7 Presupuesto de Egresos Pagado	8.2.6 Presupuesto de Egresos Ejercido
					2.1.1.7 Retenciones y Contribuciones por Pagar a Corto Plazo		
8	Por el registro de la obra pública no capitalizable, al concluir la obra por el importe correspondiente a los recursos del mismo ejercicio.	Documento soporte de la conclusión de la obra.	Frecuente	5.6.1.1 Construcción en Bienes no Capitalizable	1.2.3.4 Infraestructura		
					1.2.3.5 Construcciones en Proceso en Bienes de Dominio Público		
	Por el registro de la obra pública no capitalizable, al concluir la obra por el importe correspondiente a los recursos de ejercicios anteriores.			3.2.2 Resultado de Ejercicios Anteriores			





III.2.2 EJECUCIÓN DE OBRAS PÚBLICAS EN BIENES DE DOMINIO PÚBLICO

No.	CONCEPTO	DOCUMENTO FUENTE	PERIODICIDAD	REGISTRO			
				CONTABLE		PRESUPUESTARIO	
				CARGO	ABONO	CARGO	ABONO
1	Obras por administración Por el devengado de gastos de servicios personales de obras públicas en bienes de dominio público, por administración con tipo de gasto de capital. ↔	Resumen de nómina, lista de raya o documento equivalente.	Frecuente	5.1.1.1 Remuneraciones al Personal de Carácter Permanente o 5.1.1.2 Remuneraciones al Personal de Carácter Transitorio o 5.1.1.3 Remuneraciones Adicionales y Especiales o 5.1.1.5 Otras Prestaciones Sociales y Económicas o 5.1.1.6 Pago de Estímulos a Servidores Públicos	2.1.1.1 Servicios Personales por Pagar a Corto Plazo o 2.1.1.7 Retenciones y Contribuciones por Pagar a Corto Plazo	8.2.5 Presupuesto de Egresos Devengado	8.2.4 Presupuesto de Egresos Comprometido
2	Por la capitalización de servicios personales a construcciones en proceso de bienes de dominio público, por administración (registro simultáneo con 1).	Expediente de obra.	Frecuente	1.2.3.5 Construcciones en Proceso en Bienes de Dominio Público o 1.2.3.5.1 Edificación Habitacional en Proceso o 1.2.3.5.2 Edificación Habitacional en Proceso o 1.2.3.5.3 Construcción de Obras para el Abastecimiento de Agua, Petróleo, Gas, Electricidad y Telecomunicaciones en Proceso o 1.2.3.5.4 División de Terrenos y Construcción de Obras de Urbanización en Proceso o	5.1.1.1 Remuneraciones al Personal de Carácter Permanente o 5.1.1.2 Remuneraciones al Personal de Carácter Transitorio o 5.1.1.3 Remuneraciones Adicionales y Especiales o 5.1.1.5 Otras Prestaciones Sociales y Económicas o 5.1.1.6 Pago de Estímulos a Servidores Públicos		





III.2.2 EJECUCIÓN DE OBRAS PÚBLICAS EN BIENES DE DOMINIO PÚBLICO

No.	CONCEPTO	DOCUMENTO FUENTE	PERIODICIDAD	REGISTRO			
				CONTABLE		PRESUPUESTARIO	
				CARGO	ABONO	CARGO	ABONO
				1.2.3.5.5 Construcción de Vías de Comunicación en Proceso o 1.2.3.5.6 Otras Construcciones de Ingeniería Civil u Obra Pesada en Proceso o 1.2.3.5.7 Instalaciones y Equipamiento en Construcciones en Proceso o 1.2.3.5.9 Trabajos de Acabados en Edificaciones y Otros Trabajos Especializados en Proceso			
3	Por la expedición de la cuenta por liquidar certificada para el pago de servicios personales de obras públicas en bienes de dominio público por administración con tipo de gasto de capital. ↔	Cuenta por liquidar certificada o documento equivalente.	Frecuente			8.2.6 Presupuesto de Egresos Ejercido	8.2.5 Presupuesto de Egresos Devengado
4	Por el pago de los gastos por servicios personales de obras públicas en bienes de dominio público por administración con tipo de gasto de capital. ↔	Cheque, ficha de depósito y/o transferencia bancaria.	Frecuente	2.1.1.1 Servicios Personales por Pagar a Corto Plazo	1.1.1.2 Bancos/ Tesorería	8.2.7 Presupuesto de Egresos Pagado	8.2.6 Presupuesto de Egresos Ejercido
5	Por el devengado de la adquisición de materiales y suministros de obras públicas en bienes de dominio público, por administración con tipo de gasto de capital. ↔	Factura, contrato, constancia de recepción de los bienes o documento equivalente.	Frecuente	5.1.2.4 Materiales y Artículos de Construcción y de Reparación o 5.1.2.6 Combustibles, Lubricantes y Aditivos o 5.1.2.7 Vestuario, Blancos, Prendas de Protección y Artículos Deportivos o 5.1.2.9 Herramientas, Refacciones y Accesorios Menores	2.1.1.2 Proveedores por Pagar a Corto Plazo	8.2.5 Presupuesto de Egresos Devengado	8.2.4 Presupuesto de Egresos Comprometido
6	Por la capitalización de materiales y suministros a construcciones en proceso de bienes de dominio público, por administración (registro simultáneo con 5).	Expediente de obra.	Frecuente	1.2.3.5 Construcciones en Proceso en Bienes de Dominio Público	5.1.2.4 Materiales y Artículos de Construcción y de Reparación o		





III.2.2 EJECUCIÓN DE OBRAS PÚBLICAS EN BIENES DE DOMINIO PÚBLICO

No.	CONCEPTO	DOCUMENTO FUENTE	PERIODICIDAD	REGISTRO			
				CONTABLE		PRESUPUESTARIO	
				CARGO	ABONO	CARGO	ABONO
				1.2.3.5.1 Edificación Habitacional en Proceso o 1.2.3.5.2 Edificación no Habitacional en Proceso o 1.2.3.5.3 Construcción de Obras para el Abastecimiento de Agua, Petróleo, Gas, Electricidad y Telecomunicaciones en Proceso o 1.2.3.5.4 División de Terrenos y Construcción de Obras de Urbanización en Proceso o 1.2.3.5.5 Construcción de Vías de Comunicación en Proceso o 1.2.3.5.6 Otras Construcciones de Ingeniería Civil u Obra Pesada en Proceso o 1.2.3.5.7 Instalaciones y Equipamiento en Construcciones en Proceso o 1.2.3.5.9 Trabajos de Acabados en Edificaciones y Otros Trabajos Especializados en Proceso	5.1.2.6 Combustibles, Lubricantes y Aditivos o 5.1.2.7 Vestuario, Blancos, Prendas de Protección y Artículos Deportivos o 5.1.2.9 Herramientas, Refacciones y Accesorios Menores		
7	Por la expedición de la cuenta por liquidar certificada para el pago de materiales y suministros de obras públicas en bienes de dominio público, por administración con tipo de gasto de capital. ↔	Cuenta por liquidar certificada o documento equivalente.	Frecuente			8.2.6 Presupuesto de Egresos Ejercido	8.2.5 Presupuesto de Egresos Devengado
8	Por el pago por adquisición de materiales y suministros de obras públicas en bienes de dominio público, por administración con tipo de gasto de capital. ↔	Cheque, ficha de depósito y/o transferencia bancaria.	Frecuente	2.1.1.2 Proveedores por Pagar a Corto Plazo	1.1.1.2 Bancos/ Tesorería	8.2.7 Presupuesto de Egresos Pagado	8.2.6 Presupuesto de Egresos Ejercido





III.2.2 EJECUCIÓN DE OBRAS PÚBLICAS EN BIENES DE DOMINIO PÚBLICO

No.	CONCEPTO	DOCUMENTO FUENTE	PERIODICIDAD	REGISTRO			
				CONTABLE		PRESUPUESTARIO	
				CARGO	ABONO	CARGO	ABONO
9	Por el devengado de la contratación de servicios generales de obras públicas en bienes de dominio público, por administración con tipo de gasto de capital.	Contrato, factura o documento equivalente.	Frecuente	5.1.3.1 Servicios Básicos o 5.1.3.2 Servicios de Arrendamiento o 5.1.3.3 Servicios Profesionales, Científicos y Técnicos y Otros Servicios o 5.1.3.5 Servicios de Instalación, Reparación, Mantenimiento y Conservación o 5.1.3.6 Servicios de Comunicación Social y Publicidad o 5.1.3.7 Servicios de Traslado y Viáticos o 5.1.3.9 Otros Servicios Generales	2.1.1.2 Proveedores por Pagar a Corto Plazo	8.2.5 Presupuesto de Egresos Devengado	8.2.4 Presupuesto de Egresos Comprometido
10	Por la capitalización de servicios generales, a construcciones en proceso de bienes de dominio público, por administración (registro simultáneo con 9).	Expediente de obra.	Frecuente	1.2.3.5 Construcciones en Proceso en Bienes de Dominio Público 1.2.3.5.1 Edificación Habitacional en Proceso o 1.2.3.5.2 Edificación no Habitacional en Proceso o 1.2.3.5.3 Construcción de Obras para el Abastecimiento de Agua, Petróleo, Gas, Electricidad y Telecomunicaciones en Proceso o 1.2.3.5.4 División de Terrenos y Construcción de Obras de Urbanización en Proceso o	5.1.3.1 Servicios Básicos o 5.1.3.2 Servicios de Arrendamiento o 5.1.3.3 Servicios Profesionales, Científicos y Técnicos y Otros Servicios o 5.1.3.5 Servicios de Instalación, Reparación, Mantenimiento y Conservación o 5.1.3.6 Servicios de Comunicación Social y Publicidad o		





III.2.2 EJECUCIÓN DE OBRAS PÚBLICAS EN BIENES DE DOMINIO PÚBLICO

No.	CONCEPTO	DOCUMENTO FUENTE	PERIODICIDAD	REGISTRO			
				CONTABLE		PRESUPUESTARIO	
				CARGO	ABONO	CARGO	ABONO
11	Por la expedición de la cuenta por liquidar certificada para el pago de servicios generales de obras públicas en bienes de dominio público, por administración con tipo de gasto de capital. ↔	Cuenta por liquidar certificada o documento equivalente.	Frecuente	1.2.3.5.5 Construcción de Vías de Comunicación en Proceso o 1.2.3.5.6 Otras Construcciones de Ingeniería Civil u Obra Pesada en Proceso o 1.2.3.5.7 Instalaciones y Equipamiento en Construcciones en Proceso o 1.2.3.5.9 Trabajos de Acabados en Edificaciones y Otros Trabajos Especializados en Proceso	5.1.3.7 Servicios de Traslado y Viáticos o 5.1.3.9 Otros Servicios Generales	8.2.6 Presupuesto de Egresos Ejercido	8.2.5 Presupuesto de Egresos Devengado
12	Por el pago de servicios generales de obras públicas en bienes de dominio público, por administración con tipo de gasto de capital. ↔	Cheque, ficha de depósito y/o transferencias bancaria.	Frecuente	2.1.1.2 Proveedores por Pagar a Corto Plazo	1.1.1.2 Bancos/ Tesorería	8.2.7 Presupuesto de Egresos Pagado	8.2.6 Presupuesto de Egresos Ejercido
13	Por la expedición de la Cuenta por Liquidar Certificada para el pago de las retenciones a favor de terceros.	Cuenta por Liquidar certificada o documento equivalente.	Frecuente	2.1.1.7 Retenciones y Contribuciones por Pagar a Corto Plazo	1.1.1.2 Bancos/ Tesorería	8.2.6 Presupuesto de Egresos Ejercido	8.2.5 Presupuesto de Egresos Devengado
14	Por el pago de las retenciones a favor de terceros.	Cheque, ficha de depósito y/o transferencias bancaria.	Frecuente	2.1.1.7 Retenciones y Contribuciones por Pagar a Corto Plazo	1.1.1.2 Bancos/ Tesorería	8.2.7 Presupuesto de Egresos Pagado	8.2.6 Presupuesto de Egresos Ejercido
14	Por el registro de la obra pública no capitalizable, al concluir la obra por el importe correspondiente a los recursos del mismo ejercicio.	Expediente de obra.	Frecuente	5.6.1.1 Construcción en Bienes no Capitalizable	1.2.3.4 Infraestructura		
	Por el registro de la obra pública no capitalizable, al concluir la obra por el importe correspondiente a los recursos de ejercicios anteriores.			3.2.2 Resultado de Ejercicios Anteriores	1.2.3.5 Construcciones en Proceso en Bienes de Dominio Público		
	NOTA						
	Se complementa con la guía V.2.3. Anticipos a Contratistas por Obra Pública.						





III.2.3 EJECUCIÓN DE OBRAS PÚBLICAS EN BIENES PROPIOS

No.	CONCEPTO	DOCUMENTO FUENTE	PERIODICIDAD	REGISTRO			
				CONTABLE		PRESUPUESTARIO	
				CARGO	ABONO	CARGO	ABONO
1	Obras por contrato Por los estudios, formulación y evaluación de proyectos de obras públicas en bienes propios por contrato. ↔	Factura o contrato.	Frecuente	1.2.7.1 Estudios, Formulación y Evaluación de Proyectos	2.1.1.3 Contratistas por Obras Públicas por Pagar a Corto Plazo	8.2.5 Presupuesto de Egresos Devengado	8.2.4 Presupuesto de Egresos Comprometido
2	Por la expedición de la cuenta por liquidar certificada para el pago de los estudios, formulación y evaluación de proyectos de obras públicas en bienes propios por contrato. ↔	Cuenta por liquidar certificada o documento equivalente.	Frecuente			8.2.6 Presupuesto de Egresos Ejercido	8.2.5 Presupuesto de Egresos Devengado
3	Por el pago de los estudios, formulación y evaluación de proyectos de obras públicas en bienes propios por contrato. ↔	Cheque, ficha de depósito y/o transferencia bancaria.	Frecuente	2.1.1.3 Contratistas por Obras Públicas por Pagar a Corto Plazo	1.1.1.2 Bancos/ Tesorería 2.1.1.7 Retenciones y Contribuciones por Pagar a Corto Plazo	8.2.7 Presupuesto de Egresos Pagado	8.2.6 Presupuesto de Egresos Ejercido
4	Por la capitalización de los estudios, formulación y evaluación de proyectos de obras públicas en bienes propios por contrato.	Expediente de obra.	Frecuente	1.2.3.6 Construcciones en Proceso en Bienes Propios 1.2.3.6.1 Edificación Habitacional en Proceso o 1.2.3.6.2 Edificación no Habitacional en Proceso o 1.2.3.6.3 Construcción de Obras para el Abastecimiento de Agua, Petróleo, Gas, Electricidad y Telecomunicaciones en Proceso o 1.2.3.6.4 División de Terrenos y Construcción de Obras de Urbanización en Proceso o 1.2.3.6.5 Construcción de Vías de Comunicación en Proceso o 1.2.3.6.6 Otras Construcciones de Ingeniería Civil u Obra Pesada en Proceso o	1.2.7.1 Estudios, Formulación y Evaluación de Proyectos		





III.2.3 EJECUCIÓN DE OBRAS PÚBLICAS EN BIENES PROPIOS

No.	CONCEPTO	DOCUMENTO FUENTE	PERIODICIDAD	REGISTRO			
				CONTABLE		PRESUPUESTARIO	
				CARGO	ABONO	CARGO	ABONO
5	Por el devengado por obras públicas en bienes propios por contrato. ➡	Estimación de obra o finiquito debidamente validados.	Frecuente	1.2.3.6.7 Instalaciones y Equipamiento en Construcciones en Proceso o 1.2.3.6.9 Trabajos de Acabados en Edificaciones y Otros Trabajos Especializados en Proceso 1.2.3.6 Construcciones en Proceso en Bienes Propios 1.2.3.6.1 Edificación Habitacional en Proceso o 1.2.3.6.2 Edificación no Habitacional en Proceso o 1.2.3.6.3 Construcción de Obras para el Abastecimiento de Agua, Petróleo, Gas, Electricidad y Telecomunicaciones en Proceso o 1.2.3.6.4 División de Terrenos y Construcción de Obras de Urbanización en Proceso o 1.2.3.6.5 Construcción de Vías de Comunicación en Proceso o 1.2.3.6.6 Otras Construcciones de Ingeniería Civil u Obra Pesada en Proceso o	2.1.1.3 Contratistas por Obras Públicas por Pagar a Corto Plazo	8.2.5 Presupuesto de Egresos Devengado	8.2.4 Presupuesto de Egresos Comprometido





III.2.3 EJECUCIÓN DE OBRAS PÚBLICAS EN BIENES PROPIOS

No.	CONCEPTO	DOCUMENTO FUENTE	PERIODICIDAD	REGISTRO			
				CONTABLE		PRESUPUESTARIO	
				CARGO	ABONO	CARGO	ABONO
6	Por la expedición de la cuenta por liquidar certificada para el pago de obras públicas en bienes propios por contrato. ↔	Cuenta por liquidar certificada o documento equivalente.	Frecuente	1.2.3.6.7 Instalaciones y Equipamiento en Construcciones en Proceso o		8.2.6 Presupuesto de Egresos Ejercido	8.2.5 Presupuesto de Egresos Devengado
7	Por el pago de obras públicas en bienes propios por contrato. ↔	Cheque, ficha de depósito y/o transferencia bancaria.	Frecuente	1.2.3.6.9 Trabajos de Acabados en Edificaciones y Otros Trabajos Especializados en Proceso		8.2.7 Presupuesto de Egresos Pagado	8.2.6 Presupuesto de Egresos Ejercido
1	Obras por administración Por el devengado de los gastos por servicios personales de obras públicas en bienes propios por administración, con tipo de gasto de capital. ↔	Resumen de nómina, lista de raya o documento equivalente.	Frecuente	2.1.1.3 Contratistas por Obras Públicas por Pagar a Corto Plazo	1.1.1.2 Bancos/ Tesorería		
					2.1.1.7 Retenciones y Contribuciones por pagar a Corto Plazo		
				5.1.1.1 Remuneraciones al Personal de Carácter Permanente o	2.1.1.1 Servicios Personales por Pagar a Corto Plazo	8.2.5 Presupuesto de Egresos Devengado	8.2.4 Presupuesto de Egresos Comprometido
				5.1.1.2 Remuneraciones al Personal de Carácter Transitorio o	2.1.1.7 Retenciones y Contribuciones por Pagar a Corto Plazo		
				5.1.1.3 Remuneraciones Adicionales y Especiales o			
				5.1.1.5 Otras Prestaciones Sociales y Económicas o			
				5.1.1.6 Pago de Estímulos a Servidores Públicos			





III.2.3 EJECUCIÓN DE OBRAS PÚBLICAS EN BIENES PROPIOS

No.	CONCEPTO	DOCUMENTO FUENTE	PERIODICIDAD	REGISTRO			
				CONTABLE		PRESUPUESTARIO	
				CARGO	ABONO	CARGO	ABONO
2	Por la capitalización de servicios personales a construcciones en proceso de bienes propios por administración (registro simultáneo con 1).	Expediente de obra.	Frecuente	1.2.3.6 Construcciones en proceso en Bienes Propios	5.1.1.1 Remuneraciones al Personal de Carácter Permanente o		
				1.2.3.6.1 Edificación Habitacional en Proceso o	5.1.1.2 Remuneraciones al Personal de Carácter Transitorio o		
				1.2.3.6.2 Edificación Habitacional en Proceso o	5.1.1.3 Remuneraciones Adicionales y Especiales o		
				1.2.3.6.3 Construcción de Obras para el Abastecimiento de Agua, Petróleo, Gas, Electricidad y Telecomunicaciones en Proceso o	5.1.1.5 Otras Prestaciones Sociales y Económicas o		
				1.2.3.6.4 División de Terrenos y Construcción de Obras de Urbanización en Proceso o	5.1.1.6 Pago de Estímulos a Servidores Públicos		
				1.2.3.6.5 Construcción de Vías de Comunicación en Proceso o			
				1.2.3.6.6 Otras Construcciones de Ingeniería Civil u Obra Pesada en Proceso o			
				1.2.3.6.7 Instalaciones y Equipamiento en Construcciones en Proceso o			
				1.2.3.6.9 Trabajos de Acabados en Edificaciones y Otros Trabajos Especializados en Proceso			





III.2.3 EJECUCIÓN DE OBRAS PÚBLICAS EN BIENES PROPIOS

No.	CONCEPTO	DOCUMENTO FUENTE	PERIODICIDAD	REGISTRO			
				CONTABLE		PRESUPUESTARIO	
				CARGO	ABONO	CARGO	ABONO
3	Por la expedición de la cuenta por liquidar certificada para el pago de los gastos por servicios personales de obras públicas en bienes propios por administración con tipo de gasto de capital. ↔	Cuenta por liquidar certificada o documento equivalente.	Frecuente			8.2.6 Presupuesto de Egresos Ejercido	8.2.5 Presupuesto de Egresos Devengado
4	Por el pago de los gastos por servicios personales de obras públicas en bienes propios por administración con tipo de gasto de capital. ↔	Cheque, ficha de depósito y/o transferencia bancaria.	Frecuente	2.1.1.1 Servicios Personales por Pagar a Corto Plazo	1.1.1.2 Bancos/ Tesorería	8.2.7 Presupuesto de Egresos Pagado	8.2.6 Presupuesto de Egresos Ejercido
5	Por el devengado de la adquisición de materiales y suministros de obras públicas en bienes propios por administración con tipo de gasto de capital. ↔	Factura, contrato, constancia de recepción de los bienes o documento equivalente.	Frecuente	5.1.2.4 Materiales y Artículos de Construcción y de Reparación o 5.1.2.6 Combustibles, Lubricantes y Aditivos o 5.1.2.7 Vestuario, Blancos, Prendas de Protección y Artículos Deportivos o 5.1.2.9 Herramientas, Refacciones y Accesorios Menores	2.1.1.2 Proveedores por Pagar a Corto Plazo	8.2.5 Presupuesto de Egresos Devengado	8.2.4 Presupuesto de Egresos Comprometido
6	Por la capitalización de materiales y suministros a construcciones en proceso de bienes propios por administración (registro simultáneo con 5).	Expediente de obra.	Frecuente	1.2.3.6 Construcciones en proceso en Bienes Propios 1.2.3.6.1 Edificación Habitacional en Proceso o 1.2.3.6.2 Edificación no Habitacional en Proceso o 1.2.3.6.3 Construcción de Obras para el Abastecimiento de Agua, Petróleo, Gas, Electricidad y Telecomunicaciones en Proceso o 1.2.3.6.4 División de Terrenos y Construcción de Obras de Urbanización en Proceso o	5.1.2.4 Materiales y Artículos de Construcción y de Reparación o 5.1.2.6 Combustibles, Lubricantes y Aditivos o 5.1.2.7 Vestuario, Blancos, Prendas de Protección y Artículos Deportivos o 5.1.2.9 Herramientas, Refacciones y Accesorios Menores		





III.2.3 EJECUCIÓN DE OBRAS PÚBLICAS EN BIENES PROPIOS

No.	CONCEPTO	DOCUMENTO FUENTE	PERIODICIDAD	REGISTRO			
				CONTABLE		PRESUPUESTARIO	
				CARGO	ABONO	CARGO	ABONO
				1.2.3.6.5 Construcción de Vías de Comunicación en Proceso o			
				1.2.3.6.6 Otras Construcciones de Ingeniería Civil u Obra Pesada en Proceso o			
				1.2.3.6.7 Instalaciones y Equipamiento en Construcciones en Proceso o			
				1.2.3.6.9 Trabajos de Acabados en Edificaciones y Otros Trabajos Especializados en Proceso			
7	Por la expedición de la cuenta por liquidar certificada para el pago de la adquisición de materiales y suministros de obras públicas en bienes propios, por administración con tipo de gasto de capital. ↔	Cuenta por liquidar certificada o documento equivalente.	Frecuente			8.2.6 Presupuesto de Egresos Ejercido	8.2.5 Presupuesto de Egresos Devengado
8	Por el pago de la adquisición de materiales y suministros de obras públicas en bienes propios, por administración con tipo de gasto de capital. ↔	Cheque, ficha de depósito y/o transferencia bancaria.	Frecuente	2.1.1.2 Proveedores por Pagar a Corto Plazo	1.1.1.2 Bancos/ Tesorería	8.2.7 Presupuesto de Egresos Pagado	8.2.6 Presupuesto de Egresos Ejercido
9	Por el devengado de contratación de servicios generales de obras públicas en bienes propios, por administración con tipo de gasto de capital. ↔	Contrato, factura o documento equivalente.	Frecuente	5.1.3.1 Servicios Básicos o	2.1.1.2 Proveedores por Pagar a Corto Plazo	8.2.5 Presupuesto de Egresos Devengado	8.2.4 Presupuesto de Egresos Comprometido
				5.1.3.2 Servicios de Arrendamiento o			
				5.1.3.3 Servicios Profesionales, Científicos y Técnicos y Otros Servicios o			
				5.1.3.5 Servicios de Instalación, Reparación, Mantenimiento y Conservación o			





III.2.3 EJECUCIÓN DE OBRAS PÚBLICAS EN BIENES PROPIOS

No.	CONCEPTO	DOCUMENTO FUENTE	PERIODICIDAD	REGISTRO			
				CONTABLE		PRESUPUESTARIO	
				CARGO	ABONO	CARGO	ABONO
10	Por la capitalización de los servicios generales a construcciones en proceso de bienes propios por administración (registro simultáneo con 9).	Expediente de obra.	Frecuente	5.1.3.6 Servicios de Comunicación Social y Publicidad o 5.1.3.7 Servicios de Traslado y Viáticos o 5.1.3.9 Otros Servicios Generales 1.2.3.6 Construcciones en proceso en Bienes Propios 1.2.3.6.1 Edificación Habitacional en Proceso o 1.2.3.6.2 Edificación no Habitacional en Proceso o 1.2.3.6.3 Construcción de Obras para el Abastecimiento de Agua, Petróleo, Gas, Electricidad y Telecomunicaciones en Proceso o 1.2.3.6.4 División de Terrenos y Construcción de Obras de Urbanización en Proceso o 1.2.3.6.5 Construcción de Vías de Comunicación en Proceso o 1.2.3.6.6 Otras Construcciones de Ingeniería Civil u Obra Pesada en Proceso o 1.2.3.6.7 Instalaciones y Equipamiento en Construcciones en Proceso o	5.1.3.1 Servicios Básicos o 5.1.3.2 Servicios de Arrendamiento o 5.1.3.3 Servicios Profesionales, Científicos y Técnicos y Otros Servicios o 5.1.3.5 Servicios de Instalación, Reparación, Mantenimiento y Conservación o 5.1.3.6 Servicios de Comunicación Social y Publicidad o 5.1.3.7 Servicios de Traslado y Viáticos o 5.1.3.9 Otros Servicios Generales		





III.2.3 EJECUCIÓN DE OBRAS PÚBLICAS EN BIENES PROPIOS

No.	CONCEPTO	DOCUMENTO FUENTE	PERIODICIDAD	REGISTRO			
				CONTABLE		PRESUPUESTARIO	
				CARGO	ABONO	CARGO	ABONO
11	Por la expedición de la cuenta por liquidar certificada para el pago de servicios generales de obras públicas en bienes propios, por administración con tipo de gasto de capital.	Cuenta por liquidar certificada o documento equivalente.	Frecuente	1.2.3.6.9 Trabajos de Acabados en Edificaciones y Otros Trabajos Especializados en Proceso		8.2.6 Presupuesto de Egresos Ejercido	8.2.5 Presupuesto de Egresos Devengado
12	Por el pago de los servicios generales de obras públicas en bienes propios, por administración con tipo de gasto de capital.	Cheque, ficha de depósito y/o transferencia bancaria.	Frecuente	2.1.1.2 Proveedores por Pagar a Corto Plazo	1.1.1.2 Bancos/ Tesorería	8.2.7 Presupuesto de Egresos Pagado	8.2.6 Presupuesto de Egresos Ejercido
13	Por la activación de construcciones en proceso de bienes propios, por administración a bienes inmuebles e infraestructura; a la conclusión de la obra.	Expediente de obra.	Frecuente	1.2.3.2 Viviendas o 1.2.3.3 Edificios no Habitacionales o 1.2.3.4 Infraestructura 1.2.3.4.1 Infraestructura de Carreteras o 1.2.3.4.2 Infraestructura Ferroviaria y Multimodal o 1.2.3.4.3 Infraestructura Portuaria o 1.2.3.4.4 Infraestructura Aeroportuaria o 1.2.3.4.5 Infraestructura de Telecomunicaciones o 1.2.3.4.6 Infraestructura de Agua Potable, Saneamiento, Hidroagrícola y Control de Inundaciones o 1.2.3.4.7 Infraestructura Eléctrica o	1.2.3.6 Construcciones en Proceso en Bienes Propios 1.2.3.6.1 Edificación Habitacional en Proceso o 1.2.3.6.2 Edificación no Habitacional en Proceso o 1.2.3.6.3 Construcción de Obras para el Abastecimiento de Agua, Petróleo, Gas, Electricidad y Telecomunicaciones en Proceso o 1.2.3.6.4 División de Terrenos y Construcción de Obras de Urbanización en Proceso o 1.2.3.6.5 Construcción de Vías de Comunicación en Proceso o 1.2.3.6.6 Otras Construcciones de Ingeniería Civil u Obra Pesada en Proceso o		





III.2.3 EJECUCIÓN DE OBRAS PÚBLICAS EN BIENES PROPIOS

No.	CONCEPTO	DOCUMENTO FUENTE	PERIODICIDAD	REGISTRO			
				CONTABLE		PRESUPUESTARIO	
				CARGO	ABONO	CARGO	ABONO
				1.2.3.4.8 Infraestructura de Producción de Hidrocarburos o	1.2.3.6.7 Instalaciones y Equipamiento en Construcciones en Proceso o		
				1.2.3.4.9 Infraestructura de Refinación, Gas y Petroquímica o	1.2.3.6.9 Trabajos de Acabados en Edificaciones y Otros Trabajos Especializados en Proceso		
				1.2.3.9 Otros Bienes Inmuebles			
14	Por la expedición de la cuenta por liquidar certificada para el pago de las retenciones a favor de terceros. ↔	Cuenta por liquidar certificada o documento equivalente.	Frecuente			8.2.6 Presupuesto de Egresos Ejercido	8.2.5 Presupuesto de Egresos Devengado
15	Por el pago de las retenciones a favor de terceros. ↔	Cheque, ficha de depósito y/o transferencia bancaria.	Frecuente	2.1.1.7 Retenciones y Contribuciones por Pagar a Corto Plazo	1.1.1.2 Bancos/ Tesorería	8.2.7 Presupuesto de Egresos Pagado	8.2.6 Presupuesto de Egresos Ejercido
NOTA: ↔ Registros automáticos.							





IV.2.1 ARRENDAMIENTO FINANCIERO

Reforma 06-01-2024

No.	CONCEPTO	DOCUMENTO FUENTE	PERIODICIDAD	REGISTRO			
				CONTABLE		PRESUPUESTARIO	
				CARGO	ABONO	CARGO	ABONO
1	Arrendamiento Financiero sin opción de compra Reforma 06-01-2024 Por el arrendamiento financiero a la firma del contrato.	Contrato de arrendamiento financiero.	Frecuente	1.2.7.2 Derechos Sobre Bienes en Régimen de Arrendamiento Financiero 1.2.7.3 Gastos Pagados por Adelantado a Largo Plazo	2.2.3.5 Arrendamiento Financiero a Largo Plazo		
2	Por la porción del arrendamiento financiero de largo plazo a corto plazo	Contrato de arrendamiento financiero.	Frecuente	2.2.3.5 Arrendamiento Financiero a Largo Plazo	2.1.3.3 Porción a Corto Plazo de Arrendamiento Financiero		
3a	Por la disminución sobre los derechos e intereses diferidos del arrendamiento financiero.	Contrato de arrendamiento financiero.	Frecuente	2.1.3.3 Porción a Corto Plazo de Arrendamiento Financiero	1.2.7.2 Derechos Sobre Bienes en Régimen de Arrendamiento Financiero o 1.2.7.3 Gastos Pagados por Adelantado a Largo Plazo		
3b	Por el devengado de los derechos sobre bienes e intereses en arrendamiento financiero.	Contrato de arrendamiento financiero.	Frecuente	5.1.3.2 Servicios de Arrendamiento 5.4.1.1 Intereses de la Deuda Pública Interna o 5.4.1.2 Intereses de la Deuda Pública Externa	2.1.1.2 Proveedores por Pagar a Corto Plazo 2.1.1.9 Otras Cuentas por Pagar a Corto Plazo	8.2.5 Presupuesto de Egresos Devengado	8.2.4 Presupuesto de Egresos Comprometido
3c	Por la expedición de la cuenta por liquidar certificada para el pago de derechos sobre bienes e intereses en arrendamiento financiero.	Cuenta por liquidar certificada o documento equivalente.	Frecuente			8.2.6 Presupuesto de Egresos Ejercido	8.2.5 Presupuesto de Egresos Devengado
3d	Por el pago de los derechos sobre bienes e intereses en arrendamiento financiero.	Cheque, ficha de depósito y/o transferencia bancaria.	Frecuente	2.1.1.2 Proveedores por Pagar a Corto Plazo 2.1.1.9 Otras Cuentas por Pagar a Corto Plazo	1.1.1.2 Bancos/ Tesorería	8.2.7 Presupuesto de Egresos Pagado	8.2.6 Presupuesto de Egresos Ejercido
1	Arrendamiento Financiero con opción de compra Reforma 06-01-2024 Por el arrendamiento financiero a la firma del contrato.	Contrato de arrendamiento financiero.	Frecuente	1.2.7.2 Derechos Sobre Bienes en Régimen de Arrendamiento Financiero 1.2.7.3 Gastos Pagados por Adelantado a Largo Plazo	2.2.3.5 Arrendamiento Financiero a Largo Plazo		





IV.2.1 ARRENDAMIENTO FINANCIERO

Reforma 06-01-2024

No.	CONCEPTO	DOCUMENTO FUENTE	PERIODICIDAD	REGISTRO			
				CONTABLE		PRESUPUESTARIO	
				CARGO	ABONO	CARGO	ABONO
2	Por la porción del arrendamiento financiero de largo plazo a corto plazo	Contrato de arrendamiento financiero.	Frecuente	2.2.3.5 Arrendamiento Financiero a Largo Plazo	2.1.3.3 Porción a Corto Plazo de Arrendamiento Financiero		
3a	Por la disminución sobre los derechos e intereses diferidos del arrendamiento financiero.	Contrato de arrendamiento financiero.	Frecuente	2.1.3.3 Porción a Corto Plazo de Arrendamiento Financiero	1.2.7.2 Derechos Sobre Bienes en Régimen de Arrendamiento Financiero o 1.2.7.3 Gastos Pagados por Adelantado a Largo Plazo		
3b	Por el devengado de los derechos sobre bienes e intereses en arrendamiento financiero.	Contrato de arrendamiento financiero.	Frecuente	5.1.3.2 Servicios de Arrendamiento 5.4.1.1 Intereses de la Deuda Pública Interna o 5.4.1.2 Intereses de la Deuda Pública Externa	2.1.1.2 Proveedores por Pagar a Corto Plazo 2.1.1.9 Otras Cuentas por Pagar a Corto Plazo	8.2.5 Presupuesto de Egresos Devengado	8.2.4 Presupuesto de Egresos Comprometido
3c	Por la expedición de la cuenta por liquidar certificada para el pago de derechos sobre bienes e intereses en arrendamiento financiero. ↔	Cuenta por liquidar certificada o documento equivalente.	Frecuente			8.2.6 Presupuesto de Egresos Ejercido	8.2.5 Presupuesto de Egresos Devengado
3d	Por el pago de los derechos sobre bienes e intereses en arrendamiento financiero.	Cheque, ficha de depósito y/o transferencia bancaria.	Frecuente	2.1.1.2 Proveedores por Pagar a Corto Plazo 2.1.1.9 Otras Cuentas por Pagar a Corto Plazo	1.1.1.2 Bancos/ Tesorería	8.2.7 Presupuesto de Egresos Pagado	8.2.6 Presupuesto de Egresos Ejercido
3e	Por la incorporación al activo de la porción del arrendamiento financiero (Sin considerar los intereses)	Contrato de arrendamiento financiero.	Frecuente	1.2.9.2 Bienes en Arrendamiento Financiero	5.1.3.2 Servicios de Arrendamiento		
4	Por la incorporación del bien al Patrimonio al aplicar la opción de compra del contrato de arrendamiento financiero.	Contrato de arrendamiento financiero.	Frecuente	1.2.3.1 Terrenos o 1.2.3.2 Viviendas o 1.2.3.3 Edificios no Habitacionales o 1.2.3.9 Otros Bienes Inmuebles o	1.2.9.2 Bienes en Arrendamiento Financiero		

NOTA:
Los registros 3a) a 3e) se realizan de manera simultánea.





IV.2.1 ARRENDAMIENTO FINANCIERO

Reforma 06-01-2024

No.	CONCEPTO	DOCUMENTO FUENTE	PERIODICIDAD	REGISTRO			
				CONTABLE		PRESUPUESTARIO	
				CARGO	ABONO	CARGO	ABONO
				1.2.4.1 Mobiliario y Equipo de Administra- ción			
				1.2.4.1.1 Muebles de Oficina y Estantería o			
				1.2.4.1.2 Muebles, Excepto de Oficina y Estantería o			
				1.2.4.1.3 Equipo de Cómputo y de Tecnologías de la Información o			
				1.2.4.1.9 Otros Mobiliarios y Equipos de Adminis- tración o			
				1.2.4.2 Mobiliario y Equipo Educativo y Recreativo o			
				1.2.4.2.1 Equipos y Aparatos Audiovi- suales o			
				1.2.4.2.2 Aparatos Deportivos o			
				1.2.4.2.3 Cámaras Fotográficas y de Video o			
				1.2.4.2.9 Otro Mobiliario y Equipo Educativo y Recreativo o			
				1.2.4.3 Equipo e Instrumental Médico y de Laboratorio			
				1.2.4.3.1 Equipo Médico y de Laboratorio p			
				1.2.4.3.2 Instrumental Médico y de Laboratorio p			
				1.2.4.4 Equipo de Transporte			





IV.2.1 ARRENDAMIENTO FINANCIERO

Guía Reforma 09-12-2021

No.	CONCEPTO	DOCUMENTO FUENTE	PERIODICIDAD	REGISTRO			
				CONTABLE		PRESUPUESTARIO	
				CARGO	ABONO	CARGO	ABONO
				1.2.4.4.1 Automóviles y Equipo Terrestre o			
				1.2.4.4.2 Carrocerías y Remolques o			
				1.2.4.4.3 Equipo Aeroespacial o			
				1.2.4.4.4 Equipo Ferroviario o Reforma 06-01-2024			
				1.2.4.4.5 Embarca- ciones o			
				1.2.4.4.9 Otros Equipos de Transporte o			
				1.2.4.6 Maquinaria, Otros Equipos y Herramientas			
				1.2.4.6.1 Maquinaria y Equipo Agropecuario o			
				1.2.4.6.2 Maquinaria y Equipo Industrial o			
				1.2.4.6.3 Maquinaria y Equipo de Construcción o			
				1.2.4.6.4 Sistemas de Aire Acondi- cionado, Calefacción y de Refrige- ración Industrial y Comercial o			
				1.2.4.6.5 Equipo de Comunica- ción y Teleco- municación o			
				1.2.4.6.6 Equipos de Generación Eléctrica, Aparatos y Accesorios Eléctricos o			
				1.2.4.6.7 Herramientas y Máquinas- Herramienta o			
				1.2.4.6.9 Otros Equipos o			
				1.2.5.1 Software			

NOTA:

↔ El registro automático de las etapas del presupuesto se efectuará en las cuentas contables debiendo reflejar el devengado, ejercido y pagado, y estará en función de lo señalado en las Normas y Metodología para la Determinación de los Momentos Contables de los Egresos vigente. Los registros 3a) a 3e) se realizan de manera simultánea. Ferroviario o [Reforma 06-01-2024](#)





V.1.1 FONDOS DE TERCEROS, BIENES Y VALORES EN GARANTÍA

No.	CONCEPTO	DOCUMENTO FUENTE	PERIODICIDAD	REGISTRO			
				CONTABLE		PRESUPUESTARIO	
				CARGO	ABONO	CARGO	ABONO
1	Por los depósitos de fondos de terceros a corto plazo.	Recibo oficial, ficha de depósito y/o transferencia bancaria.	Eventual	1.1.1.6 Depósitos de Fondos de Terceros en Garantía y/o Administración	2.1.6.1 Fondos en Garantía a Corto Plazo o 2.1.6.2 Fondos en Administración a Corto Plazo o 2.1.6.3 Fondos Contingentes a Corto Plazo o 2.1.6.4 Fondos de Fideicomisos, Mandatos y Contratos Análogos a Corto Plazo o 2.1.6.5 Otros Fondos de Terceros en Garantía y/o Administración a Corto Plazo		
2	Por los depósitos de fondos de terceros a largo plazo.	Recibo oficial, ficha de depósito y/o transferencia bancaria.	Eventual	1.1.1.6 Depósitos de Fondos de Terceros en Garantía y/o Administración	2.2.5.1 Fondos en Garantía a Largo Plazo o 2.2.5.2 Fondos en Administración a Largo Plazo o 2.2.5.3 Fondos Contingentes a Largo Plazo o 2.2.5.4 Fondos de Fideicomisos, Mandatos y Contratos Análogos a Largo Plazo o 2.2.5.5 Otros Fondos de Terceros en Garantía y/o Administración a Largo Plazo		





V.1.1 FONDOS DE TERCEROS, BIENES Y VALORES EN GARANTÍA

No.	CONCEPTO	DOCUMENTO FUENTE	PERIODICIDAD	REGISTRO			
				CONTABLE		PRESUPUESTARIO	
				CARGO	ABONO	CARGO	ABONO
3	Por el reintegro de los fondos de terceros a corto plazo.	Cheque transferencia bancaria. y/o	Eventual	2.1.6.1 Fondos en Garantía a Corto Plazo o	1.1.1.6 Depósitos de Fondos de Terceros en Garantía y/o Administración		
				2.1.6.2 Fondos en Administración a Corto Plazo o			
				2.1.6.3 Fondos Contingentes a Corto Plazo o			
				2.1.6.4 Fondos de Fideicomisos, Mandatos y Contratos Análogos a Corto Plazo o			
				2.1.6.5 Otros Fondos de Terceros en Garantía y/o Administración a Corto Plazo			
4	Por el reintegro de los fondos de terceros a largo plazo.	Cheque transferencia bancaria. y/o	Eventual	2.2.5.1 Fondos en Garantía a Largo Plazo o	1.1.1.6 Depósitos de Fondos de Terceros en Garantía y/o Administración		
				2.2.5.2 Fondos en Administración a Largo Plazo o			
				2.2.5.3 Fondos Contingentes a Largo Plazo o			
				2.2.5.4 Fondos de Fideicomisos, Mandatos y Contratos Análogos a Largo Plazo o			
				2.2.5.5 Otros Fondos de Terceros en Garantía y/o Administración a Largo Plazo			
5	Por los beneficios extraordinarios por el vencimiento de fondos de terceros de corto plazo.	Oficio autorización documento equivalente. de o	Eventual	2.1.6.1 Fondos en Garantía a Corto Plazo o	4.3.9.9 Otros Ingresos y Beneficios varios		
				2.1.6.2 Fondos en Administración a Corto Plazo o			
				2.1.6.3 Fondos Contingentes a Corto Plazo o			





V.1.1 FONDOS DE TERCEROS, BIENES Y VALORES EN GARANTÍA

No.	CONCEPTO	DOCUMENTO FUENTE	PERIODICIDAD	REGISTRO			
				CONTABLE		PRESUPUESTARIO	
				CARGO	ABONO	CARGO	ABONO
6	Por los ingresos extraordinarios por el vencimiento de fondos de terceros de largo plazo.	Oficio de autorización documento equivalente.	Eventual	2.1.6.4 Fondos de Fideicomisos, Mandatos y Contratos Análogos a Corto Plazo o 2.1.6.5 Otros Fondos de Terceros a Corto Plazo en garantía y/o Administración 2.2.5.1 Fondos en Garantía a Largo Plazo o 2.2.5.2 Fondos en Administración a Largo Plazo o 2.2.5.3 Fondos Contingentes a Largo Plazo o 2.2.5.4 Fondos de Fideicomisos, Mandatos y Contratos Análogos a Largo Plazo o 2.2.5.5 Otros Fondos de Terceros a Largo Plazo en Garantía y/o Administración	4.3.9.9 Otros Ingresos y Beneficios varios		
7	Por los ingresos extraordinarios en bancos por el vencimiento de los fondos de terceros.	Transferencia bancaria	Eventual	1.1.1.2 Bancos/ Tesorería	1.1.1.6 Depósitos de Fondos de Terceros en Garantía y/o Administración		
8	Por el reconocimiento de los valores y bienes en garantía.	Recibo oficial.	Eventual	1.1.9.1 Valores en Garantía o 1.1.9.2 Bienes en Garantía	2.1.6.6 Valores y Bienes en Garantía a Corto Plazo o 2.2.5.6 Valores y Bienes en Garantía a Corto Plazo		
9	Por la devolución de los valores y bienes en garantía.	Constancia de liberación de los valores y bienes.	Eventual	2.1.6.6 Valores y Bienes en Garantía a Corto Plazo o 2.2.5.6 Valores y Bienes en Garantía a Corto Plazo	1.1.9.1 Valores en Garantía o 1.1.9.2 Bienes en Garantía		
NOTA:				↔ Registro Automático			





V.1.2 DEUDORES DIVERSOS

No.	CONCEPTO	DOCUMENTO FUENTE	PERIODICIDAD	REGISTRO			
				CONTABLE		PRESUPUESTARIO	
				CARGO	ABONO	CARGO	ABONO
1	Por los deudores diversos.	Cheque, ficha de depósito y/o transferencia bancaria.	Frecuente	1.1.2.3 Deudores Diversos por Cobrar a Corto Plazo o 1.2.2.2 Deudores Diversos a Largo Plazo	1.1.1.2 Bancos/ Tesorería		
2	Por el cobro a deudores diversos.	Cheque, ficha de depósito y/o transferencia bancaria.	Frecuente	1.1.1.2 Bancos/ Tesorería	1.1.2.3 Deudores Diversos por Cobrar a Corto Plazo o 1.2.2.2 Deudores Diversos a Largo Plazo		





V.1.3 ALMACÉN E INVENTARIOS

No.	CONCEPTO	DOCUMENTO FUENTE	PERIODICIDAD	REGISTRO			
				CONTABLE		PRESUPUESTARIO	
				CARGO	ABONO	CARGO	ABONO
1	<p>EJEMPLO ILUSTRATIVO DE LOS REGISTROS BASICOS, EN TANTO EL CONAC EMITA LOS LINEAMIENTOS</p> <p>De la entrada de Inventario de materias primas, materiales y suministros para la producción.</p>	Tarjeta de entrada de almacén o documento equivalente.	Frecuente	1.1.4.4 Inventario de Materias Primas, Materiales y Suministros para Producción 1.1.4.4.1 Productos Alimenticios, Agropecuarios y Forestales Adquiridos como Materia Prima 1.1.4.4.2 Productos Textiles Adquiridos como Materia Prima 1.1.4.4.3 Productos de Papel, Cartón e Impresos Adquiridos como Materia Prima 1.1.4.4.4 Productos Combustibles, Lubricantes y Aditivos Adquiridos como Materia Prima 1.1.4.4.5 Productos Químicos, Farmacéuticos y de Laboratorio Adquiridos como Materia Prima 1.1.4.4.6 Productos Metálicos y a Base de Minerales no Metálicos Adquiridos como Materia Prima 1.1.4.4.7 Productos de Cuero, Piel, Plástico y Hule Adquiridos como Materia Prima	5.1.2.3 Materias Primas y Materiales de Producción y Comercialización		





V.1.3 ALMACÉN E INVENTARIOS

No.	CONCEPTO	DOCUMENTO FUENTE	PERIODICIDAD	REGISTRO			
				CONTABLE		PRESUPUESTARIO	
				CARGO	ABONO	CARGO	ABONO
3	Por la salida de inventario de materias primas, materiales y suministros para la producción a proceso de elaboración.	Tarjeta de almacén o documento equivalente.	Frecuente	1.1.4.4.9 Otros Productos y Mercancías Adquiridas como Materia Prima 1.1.4.3 Inventario de Mercancías en Proceso de Elaboración	1.1.4.4 Inventario de Materias Primas, Materiales y Suministros para Producción 1.1.4.4.1 Productos Alimenticios, Agropecuarios y Forestales Adquiridos como Materia Prima 1.1.4.4.2 Productos Textiles Adquiridos como Materia Prima 1.1.4.4.3 Productos de Papel, Cartón e Impresos Adquiridos como Materia Prima 1.1.4.4.4 Productos Combustibles, Lubricantes y Aditivos Adquiridos como Materia Prima 1.1.4.4.5 Productos Químicos, Farmacéuticos y de Laboratorio Adquiridos como Materia Prima 1.1.4.4.6 Productos Metálicos y a Base de Minerales no Metálicos Adquiridos como Materia Prima 1.1.4.4.7 Productos de Cuero, Piel, Plástico y Hule Adquiridos como Materia Prima 1.1.4.4.9 Otros Productos y Mercancías Adquiridas como Materia Prima		
4	Transformación de mercancías en proceso a mercancías terminadas.	Tarjeta de almacén o equivalente	Frecuente	1.1.4.2 Inventario de Mercancías Terminadas	1.1.4.3 Inventario de Mercancías en Proceso de Elaboración		





V.1.4 BIENES EN CONCESIÓN

No.	CONCEPTO	DOCUMENTO FUENTE	PERIODICIDAD	REGISTRO			
				CONTABLE		PRESUPUESTARIO	
				CARGO	ABONO	CARGO	ABONO
1	Ejemplo: Bienes Inmuebles Entrega de bienes en concesión.	Contrato de concesión.	Frecuente	1.2.9.1 Bienes en Concesión	1.2.3.1 Terrenos o 1.2.3.2 Viviendas o 1.2.3.3 Edificios no Habitacionales o 1.2.3.9 Otros Bienes Inmuebles		
2	Por los bienes recibidos por el ente público por parte del Concesionario.	Contrato de concesión del ente público.	Frecuente	7.6.1 Bienes Bajo Contrato en Concesión	7.6.2 Contrato de Concesión por Bienes		
3	Conclusión del contrato de Concesión	Contrato de concesión.	Frecuente	1.2.3.1 Terrenos o 1.2.3.2 Viviendas o 1.2.3.3 Edificios no Habitacionales o 1.2.3.9 Otros Bienes Inmuebles	1.2.9.1 Bienes en Concesión		
4	Por los bienes entregados por el ente público al Concesionario por la conclusión del contrato.	Contrato de concesión.	Frecuente	7.6.2 Contrato de Concesión por Bienes	7.6.1 Bienes Bajo Contrato en Concesión		





V.1.5 BIENES EN COMODATO

No.	CONCEPTO	DOCUMENTO FUENTE	PERIODICIDAD	REGISTRO			
				CONTABLE		PRESUPUESTARIO	
				CARGO	ABONO	CARGO	ABONO
1	Ejemplo: Bienes Inmuebles Entrega de bienes en comodato.	Contrato de comodato.	Frecuente	1.2.9.3 Bienes en Comodato	1.2.3.1 Terrenos o 1.2.3.2 Viviendas o 1.2.3.3 Edificios no Habitacionales o 1.2.3.9 Otros Bienes Inmuebles		
2	Por los bienes recibidos por el ente público por parte del comodante.	Contrato comodato.	de Frecuente	7.6.3 Bienes Bajo Contrato en Comodato	7.6.4 Contrato de Comodato por Bienes		
3	Por los bienes entregados por el ente público al comodante de comodato.	Contrato comodato.	de Frecuente	1.2.3.1 Terrenos o 1.2.3.2 Viviendas o 1.2.3.3 Edificios no Habitacionales o 1.2.3.9 Otros Bienes Inmuebles	1.2.9.3 Bienes en Comodato		
4	Por la devolución de los bienes del ente público comodatario al ente público comodante por la conclusión del contrato.	Contrato comodato.	de Frecuente	7.6.4 Contrato de Comodato por Bienes	7.6.3 Bienes Bajo Contrato en Comodato		





V.1.6 VENTA DE BIENES PROVENIENTES DE ADJUDICACIONES, DECOMISOS Y DACIÓN EN PAGO

No.	CONCEPTO	DOCUMENTO FUENTE	PERIODICIDAD	REGISTRO			
				CONTABLE		PRESUPUESTARIO	
				CARGO	ABONO	CARGO	ABONO
1	Por la venta de bienes provenientes de adjudicación, decomisos y dación en pago.	Acta entregada, informe de venta y factura.	Frecuente	1.1.2.2 cuentas por Cobrar a Corto Plazo	1.1.9.3 Bienes Derivados de Embargos, Decomisos, Aseguramiento y Dación en Pago		
2	Por el ingreso derivado de la venta de bienes provenientes de adjudicaciones, decomisos y dación en pago.	Cesión de derechos, factura, recibo oficial, ficha de depósito y/o transferencia bancaria.	Frecuente	1.1.1.2 Bancos/ Tesorería	1.1.2.2 Cuentas por cobrar a Corto Plazo		
3	Por los gastos generados de la venta de bienes provenientes de adjudicaciones, decomisos y dación en pago.	Factura o documento equivalente.	Frecuente	5.5.9.9 Otros Gastos Varios	1.1.1.2 Bancos/ Tesorería		





V.1.7 DIFERENCIAS CAMBIARIAS EN MONEDA EXTRANJERA Y TÍTULOS

No.	CONCEPTO	DOCUMENTO FUENTE	PERIODICIDAD	REGISTRO			
				CONTABLE		PRESUPUESTARIO	
				CARGO	ABONO	CARGO	ABONO
1	Por las diferencias de cotización a favor de valores negociables en moneda extranjera.	Estado de cuenta de los valores.	Frecuente	1.1.1.4 Inversiones Temporales (Hasta 3 meses) o 1.1.2.1 Inversiones Financieras de Corto Plazo o 1.2.1.1 Colocaciones a Largo Plazo 1.2.1.1.1 Depósitos a LP en Moneda Nacional o 1.2.1.1.2 Depósitos a LP en Moneda Extranjera o 1.2.1.2 Títulos y Valores a Largo Plazo 1.2.1.2.1 Bonos a LP o 1.2.1.2.2 Valores Representativos de Deuda a LP o 1.2.1.2.3 Obligaciones Negociables a LP o 1.2.1.2.9 Otros Valores a LP	4.3.9.4 Diferencias de Cotización en Valores Negociables		





V.1.7 DIFERENCIAS CAMBIARIAS EN MONEDA EXTRANJERA Y TÍTULOS

No.	CONCEPTO	DOCUMENTO FUENTE	PERIODICIDAD	REGISTRO			
				CONTABLE		PRESUPUESTARIO	
				CARGO	ABONO	CARGO	ABONO
2	Por las diferencias de cotización negativa en valores negociables en moneda extranjera.	Estado de cuenta de los valores.	Frecuente	5.5.9.5 Diferencias de Cotización negativa en Valores Negociables	1.1.1.4 Inversiones Temporales (Hasta 3 meses) o 1.1.2.1 Inversiones Financieras de Corto Plazo o 1.2.1.1 Colocaciones a Largo Plazo 1.2.1.1.1 Depósitos a LP en Moneda Nacional o 1.2.1.1.2 Depósitos a LP en Moneda Extranjera o 1.2.1.2 Títulos y Valores a Largo Plazo 1.2.1.2.1 Bonos a LP o 1.2.1.2.2 Valores Representativos de Deuda a LP o 1.2.1.2.3 Obligaciones Negociables a LP o 1.2.1.2.9 Otros Valores a LP		





V.1.8 FONDO ROTATORIO O REVOLVENTE

No.	CONCEPTO	DOCUMENTO FUENTE	PERIODICIDAD	REGISTRO			
				CONTABLE		PRESUPUESTARIO	
				CARGO	ABONO	CARGO	ABONO
1	Por la entrega de recursos para la constitución del fondo rotatorio o revolvente.	Oficio de autorización de fondo rotatorio o revolvente, documento equivalente y emisión de medio de pago.	Anual	1.1.2.5 Deudores por Anticipos de la Tesorería a Corto Plazo	1.1.1.2 Bancos/ Tesorería		
2	Por el ingreso del fondo rotatorio o revolvente.	Oficio validado, estado de cuenta.	Anual	1.1.1.3 Bancos/ Dependencias y Otros	2.1.1.9 Otras Cuentas por Pagar a Corto Plazo		
3	Por el uso del fondo rotatorio o revolvente.	Emisión de medio de pago o boleta de extracción.	Frecuente	2.1.1.9 Otras Cuentas por Pagar a Corto Plazo	1.1.1.3 Bancos/ Dependencias y Otros		
4	Por la comprobación del fondo rotatorio o revolvente.	Oficio de comprobación de gastos/factura o documento equivalente.	Frecuente	5.1.2.1 Materiales de Administración, Emisión de Documentos y Artículos Oficiales o 5.1.2.2 Alimentos y Utensilios o 5.1.2.3 Materias Primas y Materiales de Producción y Comercialización o 5.1.2.4 Materiales y Artículos de Construcción y de Reparación o 5.1.2.5 Productos Químicos, Farmacéuticos y de Laboratorio o 5.1.2.6 Combustibles Lubricantes y Aditivos o 5.1.2.7 Vestuario, Blancos, Prendas de Protección y Artículos Deportivos o	1.1.2.5 Deudores por Anticipos de la Tesorería a Corto Plazo	8.2.5 Presupuesto de Egresos Devengado 8.2.6 Presupuesto de Egresos Ejercido 8.2.7 Presupuesto de Egresos Pagado	8.2.4 Presupuesto de Egresos Comprometido 8.2.5 Presupuesto de Egresos Devengado 8.2.6 Presupuesto de Egresos Ejercido





V.1.8 FONDO ROTATORIO O REVOLVENTE

No.	CONCEPTO	DOCUMENTO FUENTE	PERIODICIDAD	REGISTRO			
				CONTABLE		PRESUPUESTARIO	
				CARGO	ABONO	CARGO	ABONO
5	Por la reposición del fondo rotatorio o revolvente.	Oficio de autorización de fondo rotatorio o revolvente, documento equivalente y emisión de medio de pago.	Frecuente	5.1.2.8 Materiales y Suministros para Seguridad o 5.1.2.9 Herramientas Refacciones y Accesorios Menores o 5.1.3.1 Servicios Básicos o 5.1.3.7 Servicios de Traslado y Viáticos 1.1.2.5 Deudores por Anticipos de la Tesorería a Corto Plazo	1.1.1.2 Bancos/ Tesorería		
6	Por el ingreso por la reposición del fondo rotatorio o revolvente.	Oficio validado, estado de cuenta.	Frecuente	1.1.1.3 Bancos/ Dependencias y Otros	2.1.1.9 Otras Cuentas por Pagar a Corto Plazo		
7	Por el reintegro de los recursos para la cancelación del fondo rotatorio o revolvente.	Cheque y/o transferencia bancaria.	Anual	2.1.1.9 Otras Cuentas por Pagar a Corto Plazo	1.1.1.3 Bancos/ Dependencias y Otros		
8	Por el ingreso de los recursos por el reintegro derivado de la cancelación del fondo rotatorio o revolvente.	Cheque y/o transferencia bancaria.	Anual	1.1.1.2 Bancos/ Tesorería	1.1.2.5 Deudores por Anticipos de la Tesorería a Corto Plazo		





V.1.9 OTROS GASTOS

No.	CONCEPTO	DOCUMENTO FUENTE	PERIODICIDAD	REGISTRO			
				CONTABLE		PRESUPUESTARIO	
				CARGO	ABONO	CARGO	ABONO
1	Por el devengado por otros gastos.	Contrato, factura o documento equivalente.	Frecuente	5.5.9.9 Otros Gastos Varios	2.1.1.9 Otras Cuentas por Pagar a Corto Plazo	8.2.5 Presupuesto de Egresos Devengado	8.2.4 Presupuesto de Egresos Comprometido
2	Por el pago de otros gastos.	Cheque, ficha de depósito y/o transferencia bancaria.	Frecuente	2.1.1.9 Otras Cuentas por Pagar a Corto Plazo	1.1.1.2 Bancos/ Tesorería	8.2.6 Presupuesto de Egresos Ejercido	8.2.5 Presupuesto de Egresos Devengado
3	Transferencias de fondos entre cuentas bancarias.	Transferencia bancaria.	Frecuente	1.1.1.2 Bancos/ Tesorería "A"	1.1.1.2 Bancos/ Tesorería "B"	8.2.7 Presupuesto de Egresos Pagado	8.2.6 Presupuesto de Egresos Ejercido





V.2.1 ANTICIPOS DE PARTICIPACIONES

No.	CONCEPTO	DOCUMENTO FUENTE	PERIODICIDAD	REGISTRO			
				CONTABLE		PRESUPUESTARIO	
				CARGO	ABONO	CARGO	ABONO
1	Por el anticipo de participaciones.	Relación de acuerdos o documento equivalente.	Frecuente	1.1.2.5 Deudores por Anticipos de la Tesorería a Corto Plazo	1.1.1.2 Bancos/ Tesorería		
2	Por la aplicación del anticipo de participaciones.	Constancia de participaciones.	Eventual	5.3.1.1 Participaciones de la Federación a Entidades Federativas y Municipios o 5.3.1.2 Participaciones de las Entidades Federativas a los Municipios	1.1.2.5 Deudores por Anticipos de la Tesorería a Corto Plazo	8.2.5 Presupuesto de Egresos Devengado 8.2.6 Presupuesto de Egresos Ejercido 8.2.7 Presupuesto de Egresos Pagado	8.2.4 Presupuesto de Egresos Comprometido 8.2.5 Presupuesto de Egresos Devengado 8.2.6 Presupuesto de Egresos Ejercido





V.2.2 ANTICIPOS A PROVEEDORES

No.	CONCEPTO	DOCUMENTO FUENTE	PERIODICIDAD	REGISTRO			
				CONTABLE		PRESUPUESTARIO	
				CARGO	ABONO	CARGO	ABONO
1	A. ANTICIPOS SIN AFECTACION PRESUPUESTARIA. Por el anticipo a proveedores por adquisición de bienes y contratación de servicios.	Recibo oficial, factura, contrato o documento equivalente.	Frecuente	1.1.3.1 Anticipo a Proveedores por Adquisición de Bienes y Prestación de Servicios a Corto Plazo	1.1.1.2 Bancos/ Tesorería		
2	Por la aplicación del anticipo a proveedores por la adquisición de bienes y contratación de servicios.	Recibo oficial, factura, contrato o documento equivalente.	Frecuente	5.1.2.1 Materiales de Administración, Emisión de Documentos y Artículos Oficiales o	1.1.3.1 Anticipo a Proveedores por Adquisición de Bienes y Prestación de Servicios a Corto Plazo	8.2.5 Presupuesto de Egresos Devengado	8.2.4 Presupuesto de Egresos Comprometido
				5.1.2.2 Alimentos y Utensilios o		8.2.6 Presupuesto de Egresos Ejercido	8.2.5 Presupuesto de Egresos Devengado
				5.1.2.3 Materias Primas y Materiales de Producción y Comercialización o			
				5.1.2.4 Materiales y Artículos de Construcción y de Reparación o			
				5.1.2.5 Productos Químicos, Farmacéuticos y de Laboratorio o		8.2.7 Presupuesto de Egresos Pagado	8.2.6 Presupuesto de Egresos Ejercido
				5.1.2.6 Combustibles Lubricantes y Aditivos o			
				5.1.2.7 Vestuario, Blancos, Prendas de Protección y Artículos Deportivos o			
				5.1.2.8 Materiales y Suministros para Seguridad o			





V.2.2 ANTICIPOS A PROVEEDORES

No.	CONCEPTO	DOCUMENTO FUENTE	PERIODICIDAD	REGISTRO			
				CONTABLE		PRESUPUESTARIO	
				CARGO	ABONO	CARGO	ABONO
1	B. REGISTRO DE ANTICIPOS CON AFECTACION PRESUPUESTARIA Por el devengado de anticipo a proveedores por la adquisición de bienes y contratación de servicios.	Recibo oficial, factura, contrato o documento equivalente.	Frecuente	5.1.2.9 Herramientas Refacciones y Accesorios Menores 5.1.3.1 Servicios Básicos 5.1.3.2 Servicios de Arrendamiento o 5.1.3.3 Servicios Profesionales Científicos y Técnicos y Otros Servicios o 5.1.3.4 Servicios Financieros, Bancarios y Comerciales o 5.1.3.5 Servicios de Instalación, Reparación, Mantenimiento y Conservación o 5.1.3.6 Servicios de Comunicación Social y Publicidad o 5.1.3.7 Servicios de Traslado y Viáticos o 5.1.3.8 Servicios Oficiales o 5.1.3.9 Otros Servicios Generales 5.1.2.1 Materiales de Administración, Emisión de Documentos y Artículos Oficiales o 5.1.2.2 Alimentos y Utensilios O	2.1.1.2 Proveedores por Pagar a Corto Plazo	8.2.5 Presupuesto de Egresos Devengado	8.2.4 Presupuesto de Egresos Comprometido





V.2.2 ANTICIPOS A PROVEEDORES

No.	CONCEPTO	DOCUMENTO FUENTE	PERIODICIDAD	REGISTRO			
				CONTABLE		PRESUPUESTARIO	
				CARGO	ABONO	CARGO	ABONO
				5.1.2.3 Materias Primas y Materiales de Producción y Comercia- lización o			
				5.1.2.4 Materiales y Artículos de Construcción y de Reparación o			
				5.1.2.5 Productos Químicos, Farmacéuti- cos y de Laboratorio o			
				5.1.2.6 Combustibles Lubricantes y Aditivos o			
				5.1.2.7 Vestuario, Blancos, Prendas de Protección y Artículos Deportivos o			
				5.1.2.8 Materiales y Suministros para Seguridad o			
				5.1.2.9 Herramientas Refacciones y Accesorios Menores o			
				5.1.3.1 Servicios Básicos o			
				5.1.3.2 Servicios de Arrenda- miento o			
				5.1.3.3 Servicios Profesio- nales Científicos y Técnicos y Otros Servicios o			
				5.1.3.4 Servicios Financieros, Bancarios y Comerciales o			





V.2.2 ANTICIPOS A PROVEEDORES

No.	CONCEPTO	DOCUMENTO FUENTE	PERIODICIDAD	REGISTRO			
				CONTABLE		PRESUPUESTARIO	
				CARGO	ABONO	CARGO	ABONO
				5.1.3.5 Servicios de Instalación, Reparación, Mantenimiento y Conservación o			
				5.1.3.6 Servicios de Comunicación Social y Publicidad o			
				5.1.3.7 Servicios de Traslado y Viáticos o			
				5.1.3.8 Servicios Oficiales o			
				5.1.3.9 Otros Servicios Generales			
2	Por la expedición de la cuenta por liquidar certificada para el pago de anticipo a proveedores por la adquisición de bienes y contratación de servicios.	Cuenta por liquidar certificada o documento equivalente.	Frecuente			8.2.6 Presupuesto de Egresos Ejercido	8.2.5 Presupuesto de Egresos Devengado
3	Por el pago de anticipo a proveedores por la adquisición de bienes y contratación de servicios.	Cheque, ficha de depósito y/o transferencia bancaria.	Frecuente	2.1.1.2 Proveedores por Pagar a Corto Plazo	1.1.1.2 Bancos/ Tesorería	8.2.7 Presupuesto de Egresos Pagado	8.2.6 Presupuesto de Egresos Ejercido
4	Por la reclasificación de anticipo a proveedores por adquisición de bienes y contratación de servicios.	Póliza de diario	Frecuente	1.1.3.1 Anticipo a Proveedores por Adquisición de Bienes y Prestación de Servicios a Corto Plazo	5.1.2.1 Materiales de Administración, Emisión de documentos y Artículos Oficiales o		
					5.1.2.2 Alimentos y Utensilios o		
					5.1.2.3 Materias Primas y Materiales de Producción y Comercialización o		
					5.1.2.4 Materiales y Artículos de Construcción y de Reparación o		
					5.1.2.5 Productos Químicos, Farmacéuticos y de Laboratorio o		
					5.1.2.6 Combustibles Lubricantes y Aditivos O		





V.2.2 ANTICIPOS A PROVEEDORES

No.	CONCEPTO	DOCUMENTO FUENTE	PERIODICIDAD	REGISTRO			
				CONTABLE		PRESUPUESTARIO	
				CARGO	ABONO	CARGO	ABONO
				5.1.2.7 Vestuario, Blancos, Prendas de Protección y Artículos Deportivos o			
				5.1.2.8 Materiales y Suministros para Seguridad o			
				5.1.2.9 Herramientas, Refacciones y Accesorios Menores o			
				5.1.3.1 Servicios Básicos o			
				5.1.3.2 Servicios de Arrenda- miento o			
				5.1.3.3 Servicios Profesionales Científicos y Técnicos y Otros Servicios o			
				5.1.3.4 Servicios Financieros, Bancarios y Comerciales o			
				5.1.3.5 Servicios de Instalación, Reparación, Manteni- miento y Conservación o			
				5.1.3.6 Servicios de Comunica- ción Social y Publicidad o			
				5.1.3.7 Servicios de Traslado y Viáticos o			
				5.1.3.8 Servicios Oficiales o			
				5.1.3.9 Otros Servicios Generales			





V.2.2 Anticipos A Proveedores

No.	CONCEPTO	DOCUMENTO FUENTE	PERIODICIDAD	REGISTRO			
				CONTABLE		PRESUPUESTARIO	
				CARGO	ABONO	CARGO	ABONO
5	Por la aplicación del anticipo a proveedores por adquisición de bienes y contratación de servicios.	Recibo, facturas, contratos, recibos o documento equivalente.	Frecuente	5.1.2.1 Materiales de Administración, Emisión de Documentos y Artículos Oficiales o 5.1.2.2 Alimentos y Utensilios o 5.1.2.3 Materias Primas y Materiales de Producción y Comercialización o 5.1.2.4 Materiales y Artículos de Construcción y de Reparación o 5.1.2.5 Productos Químicos, Farmacéuticos y de Laboratorio o 5.1.2.6 Combustibles Lubricantes y Aditivos o 5.1.2.7 Vestuario, Blancos, Prendas de Protección y Artículos Deportivos o 5.1.2.8 Materiales y Suministros para Seguridad o 5.1.2.9 Herramientas Refacciones y Accesorios Menores o 5.1.3.1 Servicios Básicos o 5.1.3.2 Servicios de Arrendamiento o	1.1.3.1 Anticipo a Proveedores por Adquisición de Bienes y Prestación de Servicios a Corto Plazo		





V.2.2 ANTICIPOS A PROVEEDORES

No.	CONCEPTO	DOCUMENTO FUENTE	PERIODICIDAD	REGISTRO			
				CONTABLE		PRESUPUESTARIO	
				CARGO	ABONO	CARGO	ABONO
				5.1.3.3 Servicios Profesionales Científicos y Técnicos y Otros Servicios o 5.1.3.4 Servicios Financieros, Bancarios y Comerciales o 5.1.3.5 Servicios de Instalación, Reparación, Mantenimiento y Conservación o 5.1.3.6 Servicios de Comunicación Social y Publicidad o 5.1.3.7 Servicios de Traslado y Viáticos o 5.1.3.8 Servicios Oficiales o 5.1.3.9 Otros Servicios Generales			
1	<p>NOTA: Los registros 1, 2, 3, 4 y 5 se realizan de manera simultánea.</p> <p>A. REGISTRO DE ANTICIPOS A PROVEEDORES SIN AFECTACION PRESUPUESTARIA</p> <p>Por el anticipos a proveedores de bienes inmuebles, muebles e intangibles.</p>	Recibo oficial, factura, contrato o documento equivalente.	Frecuente	1.1.3.2 Anticipo a Proveedores por Adquisición de Bienes Inmuebles y Muebles a Corto Plazo o 1.1.3.3 Anticipo a Proveedores por Adquisición de Bienes Intangibles a Corto Plazo	1.1.1.2 Bancos/ Tesorería		
2	Por la aplicación del anticipo a proveedores de bienes inmuebles, muebles e intangibles.	Recibo oficial, factura, contrato o documento equivalente.	Frecuente	1.2.3.1 Terrenos o 1.2.3.2 Viviendas o 1.2.3.3 Edificios no Habitacionales o	1.1.3.2 Anticipo a Proveedores por Adquisición de Bienes Inmuebles y Muebles a Corto Plazo o	8.2.5 Presupuesto de Egresos Devengado	8.2.4 Presupuesto de Egresos Comprometido
						8.2.6 Presupuesto de Egresos Ejercido	8.2.5 Presupuesto de Egresos Devengado





V.2.2 ANTICIPOS A PROVEEDORES

No.	CONCEPTO	DOCUMENTO FUENTE	PERIODICIDAD	REGISTRO			
				CONTABLE		PRESUPUESTARIO	
				CARGO	ABONO	CARGO	ABONO
				1.2.3.4 Infraestructura	1.1.3.3 Anticipo a Proveedores por Adquisición de Bienes Intangibles a Corto Plazo	8.2.7 Presupuesto de Egresos Pagado	8.2.6 Presupuesto de Egresos Ejercido
				1.2.3.4.1 Infraestructura de Carreteras o			
				1.2.3.4.2 Infraestructura Ferroviaria y Multimodal o			
				1.2.3.4.3 Infraestructura Portuaria o			
				1.2.3.4.4 Infraestructura Aeroportuaria o			
				1.2.3.4.5 Infraestructura de Telecomunicaciones o			
				1.2.3.4.6 Infraestructura de Agua Potable, Saneamiento, Hidroagrícola y Control de Inundaciones o			
				1.2.3.4.7 Infraestructura Eléctrica o			
				1.2.3.4.8 Infraestructura de Producción de Hidrocarburos o			
				1.2.3.4.9 Infraestructura de Refinación, Gas y Petroquímica o			
				1.2.4.1 Mobiliario y Equipo de Administración			
				1.2.4.1.1 Muebles de Oficina y Estantería o			
				1.2.4.1.2 Muebles, Excepto de Oficina y Estantería o			





V.2.2 ANTICIPOS A PROVEEDORES

No.	CONCEPTO	DOCUMENTO FUENTE	PERIODICIDAD	REGISTRO			
				CONTABLE		PRESUPUESTARIO	
				CARGO	ABONO	CARGO	ABONO
				1.2.4.1.3 Equipo de Cómputo y de Tecnologías de la Información o			
				1.2.4.1.9 Otros Mobiliarios y Equipos de Administra- ción o			
				1.2.4.2 Mobiliario y Equipo Educativo y Recreativo o			
				1.2.4.2.1 Equipos y Aparatos Audiovi- suales o			
				1.2.4.2.2 Aparatos Deportivos o			
				1.2.4.2.3 Cámaras Fotográficas y de Video o			
				1.2.4.2.9 Otro Mobiliario y Equipo Educativo y Recreativo o			
				1.2.4.3 Equipo e Instrumental Médico y de Laboratorio			
				1.2.4.3.1 Equipo Médico y de Laboratorio p			
				1.2.4.3.2 Instrumental Médico y de Laboratorio p			
				1.2.4.4 Equipo de Transporte			
				1.2.4.4.1 Automóviles y Equipo Terrestre o			
				1.2.4.4.2 Carrocerías y Remolques o			
				1.2.4.4.3 Equipo Aeroespacial o			





V.2.2 ANTICIPOS A PROVEEDORES

No.	CONCEPTO	DOCUMENTO FUENTE	PERIODICIDAD	REGISTRO			
				CONTABLE		PRESUPUESTARIO	
				CARGO	ABONO	CARGO	ABONO
				1.2.4.4.4 Equipo Ferroviario o			
				1.2.4.4.5 Embarcaciones o			
				1.2.4.4.9 Otros Equipos de Transporte o			
				1.2.4.5 Equipo de Defensa y Seguridad o			
				1.2.4.6 Maquinaria, Otros Equipos y Herramientas			
				1.2.4.6.1 Maquinaria y Equipo Agropecuario o			
				1.2.4.6.2 Maquinaria y Equipo Industrial o			
				1.2.4.6.3 Maquinaria y Equipo de Construcción o			
				1.2.4.6.4 Sistemas de Aire Acondicionado, Calefacción y de Refrigeración Industrial y Comercial o			
				1.2.4.6.5 Equipo de Comunicación y Telecomunicación o			
				1.2.4.6.6 Equipos de Generación Eléctrica, Aparatos y Accesorios Eléctricos o			
				1.2.4.6.7 Herramientas y Máquinas-Herramienta o			
				1.2.4.6.9 Otros Equipos			
				1.2.4.7 Colecciones, Obras de Arte y Objetos Valiosos			





V.2.2 ANTICIPOS A PROVEEDORES

No.	CONCEPTO	DOCUMENTO FUENTE	PERIODICIDAD	REGISTRO			
				CONTABLE		PRESUPUESTARIO	
				CARGO	ABONO	CARGO	ABONO
				1.2.4.7.1 Bienes Artísticos, Culturales y Científicos			
				1.2.4.7.2 Objetos de Valor			
				1.2.4.8 Activos Biológicos o			
				1.2.4.8.1 Bovinos o			
				1.2.4.8.2 Porcinos o			
				1.2.4.8.3 Aves o			
				1.2.4.8.4 Ovinos y Caprinos o			
				1.2.4.8.5 Peces y Acuicultura o			
				1.2.4.8.6 Equinos o			
				1.2.4.8.7 Especies Menores y de Zoológico o			
				1.2.4.8.8 Árboles y Plantas o			
				1.2.4.8.9 Otros Activos Biológicos o			
				1.2.5.1 Software o			
				1.2.5.2 Patentes, Marcas y Derechos o			
				1.2.5.2.1 Patentes o			
				1.2.5.2.2 Marcas o			
				1.2.5.2.3 Derechos o			
				1.2.5.3 Concesiones y Franquicias o			
				1.2.5.3.1 Concesiones o			
				1.2.5.3.2 Franquicias o			





V.2.2 ANTICIPOS A PROVEEDORES

No.	CONCEPTO	DOCUMENTO FUENTE	PERIODICIDAD	REGISTRO			
				CONTABLE		PRESUPUESTARIO	
				CARGO	ABONO	CARGO	ABONO
				1.2.5.4 Licencias o 1.2.5.4.1 Licencias Informáticas e Intelectuales o 1.2.5.4.2 Licencias Industriales, Comerciales y Otras o 1.2.5.9 Otros Activos Intangible			
1	<p>B. REGISTRO DE ANTICIPO A PROVEEDORES CON AFECTACION PRESUPUESTARIA</p> <p>Por el devengado de anticipos a proveedores de bienes inmuebles.</p> <p>Ejemplo: Bienes Inmuebles</p>	Recibo, factura, contrato documento equivalente.	Frecuente	1.2.3.1 Terrenos o 1.2.3.2 Viviendas o 1.2.3.3 Edificios no Habitacionales o 1.2.3.4 Infraestructura o 1.2.3.4.1 Infraestructura de Carreteras o 1.2.3.4.2 Infraestructura Ferroviaria y Multimodal o 1.2.3.4.3 Infraestructura Portuaria o 1.2.3.4.4 Infraestructura Aeroportuaria o 1.2.3.4.5 Infraestructura de Telecomunicaciones o 1.2.3.4.6 Infraestructura de Agua Potable, Saneamiento, Hidroagrícola y Control de Inundaciones o	2.1.1.2 Proveedores por Pagar a Corto Plazo	8.2.5 Presupuesto de Egresos Devengado	8.2.4 Presupuesto de Egresos Comprometido





V.2.2 ANTICIPOS A PROVEEDORES

No.	CONCEPTO	DOCUMENTO FUENTE	PERIODICIDAD	REGISTRO			
				CONTABLE		PRESUPUESTARIO	
				CARGO	ABONO	CARGO	ABONO
				1.2.3.4.7 Infraestructura Eléctrica o			
				1.2.3.4.8 Infraestructura de Producción de Hidrocarburos o			
				1.2.3.4.9 Infraestructura de Refinación, Gas y Petroquímica o			
2	Por la expedición de la cuenta por liquidar certificada para el pago de anticipos a proveedores de bienes inmuebles, muebles e intangibles	Cuenta por liquidar certificada o documento equivalente.	Frecuente			8.2.6 Presupuesto de Egresos Ejercido	8.2.5 Presupuesto de Egresos Devengado
3	Por el pago de anticipos a proveedores de bienes inmuebles.	Cheque, ficha de depósito y/o transferencia bancaria.	Frecuente	2.1.1.2 Proveedores por Pagar a Corto Plazo	1.1.1.2 Bancos/ Tesorería	8.2.7 Presupuesto de Egresos Pagado	8.2.6 Presupuesto de Egresos Ejercido
4	Por la reclasificación de anticipos a proveedores de bienes inmuebles.	Póliza de diario.	Frecuente	1.1.3.2 Anticipo a Proveedores por Adquisición de Bienes Inmuebles y Muebles a Corto Plazo o	1.2.3.1 Terrenos o		
				1.1.3.3 Anticipo a Proveedores por Adquisición de Bienes Intangibles a Corto Plazo	1.2.3.2 Viviendas o		
					1.2.3.3 Edificios no Habitacionales o		
					1.2.3.4 Infraestructura o		
					1.2.3.4.1 Infraestructura de Carreteras o		
					1.2.3.4.2 Infraestructura Ferroviaria y Multimodal o		
					1.2.3.4.3 Infraestructura Portuaria o		
					1.2.3.4.4 Infraestructura Aeroportuaria o		





V.2.2 ANTICIPOS A PROVEEDORES

No.	CONCEPTO	DOCUMENTO FUENTE	PERIODICIDAD	REGISTRO			
				CONTABLE		PRESUPUESTARIO	
				CARGO	ABONO	CARGO	ABONO
5	Por la aplicación de anticipos a proveedores de bienes inmuebles.	Recibo oficial, factura, contrato o documento equivalente.	Frecuente	1.2.3.1 Terrenos o 1.2.3.2 Viviendas o 1.2.3.3 Edificios no Habitacionales o 1.2.3.4 Infraestructura 1.2.3.4.1 Infraestructura de Carreteras o 1.2.3.4.2 Infraestructura Ferroviaria y Multimodal o 1.2.3.4.3 Infraestructura Portuaria o 1.2.3.4.4 Infraestructura Aeroportuaria o 1.2.3.4.5 Infraestructura de Telecomunicaciones o	1.2.3.4.5 Infraestructura de Telecomunicaciones o 1.2.3.4.6 Infraestructura de Agua Potable, Saneamiento, Hidroagrícola y Control de Inundaciones o 1.2.3.4.7 Infraestructura Eléctrica o 1.2.3.4.8 Infraestructura de Producción de Hidrocarburos o 1.2.3.4.9 Infraestructura de Refinación, Gas y Petroquímica o 1.1.3.2 Anticipo a Proveedores por Adquisición de Bienes Inmuebles y Muebles a Corto Plazo 1.1.3.3 Anticipo a Proveedores por Adquisición de Bienes Intangibles a Corto Plazo		





V.2.3 ANTICIPOS A CONTRATISTAS POR OBRA PÚBLICA

No.	CONCEPTO	DOCUMENTO FUENTE	PERIODICIDAD	REGISTRO			
				CONTABLE		PRESUPUESTARIO	
				CARGO	ABONO	CARGO	ABONO
1	A. ANTICIPO SIN AFECTACION PRESUPUESTARIA. Por el anticipo a contratistas.	Contrato documento o equivalente.	Frecuente	1.1.3.4 Anticipo a Contratistas por Obras Públicas a Corto Plazo o	1.1.1.2 Bancos/ Tesorería		
2	Por la aplicación del anticipo a contratistas.	Contrato, informe de avance de obra o documento equivalente.	Frecuente	1.2.7.4 Anticipos a Largo Plazo 1.2.3.5 Construcciones en Proceso en Bienes de Dominio Público o 1.2.3.5.1 Edificación Habitacional en Proceso 1.2.3.5.2 Edificación no Habitacional en Proceso 1.2.3.5.3 Construcción de Obras para el Abastecimiento de Agua, Petróleo, Gas, Electricidad y Telecomunicaciones en Proceso 1.2.3.5.4 División de Terrenos y Construcción de Obras de Urbanización en Proceso 1.2.3.5.5 Construcción de Vías de Comunicación en Proceso 1.2.3.5.6 Otras Construcciones de Ingeniería Civil u Obra Pesada en Proceso 1.2.3.5.7 Instalaciones y Equipamiento en Construcciones en Proceso	1.1.3.4 Anticipo a Contratistas por Obras Públicas a Corto Plazo o 1.2.7.4 Anticipos a Largo Plazo	8.2.5 Presupuesto de Egresos Devengado 8.2.6 Presupuesto de Egresos Ejercido 8.2.7 Presupuesto de Egresos Pagado	8.2.4 Presupuesto de Egresos Comprometido 8.2.5 Presupuesto de Egresos Devengado 8.2.6 Presupuesto de Egresos Ejercido





V.2.3 ANTICIPOS A CONTRATISTAS POR OBRA PÚBLICA

No.	CONCEPTO	DOCUMENTO FUENTE	PERIODICIDAD	REGISTRO			
				CONTABLE		PRESUPUESTARIO	
				CARGO	ABONO	CARGO	ABONO
				1.2.3.5.9 Trabajos de Acabados en Edificaciones y Otros Trabajos Especializados en Proceso			
				1.2.3.6 Construcciones en Proceso en Bienes Propios			
				1.2.3.6.1 Edificación Habitacional en Proceso o			
				1.2.3.6.2 Edificación no Habitacional en Proceso o			
				1.2.3.6.3 Construcción de Obras para el Abastecimiento de Agua, Petróleo, Gas, Electricidad y Telecomunicaciones en Proceso o			
				1.2.3.6.4 División de Terrenos y Construcción de Obras de Urbanización en Proceso o			
				1.2.3.6.5 Construcción de Vías de Comunicación en Proceso o			
				1.2.3.6.6 Otras Construcciones de Ingeniería Civil u Obra Pesada en Proceso o			
				1.2.3.6.7 Instalaciones y Equipamiento en Construcciones en Proceso o			
				1.2.3.6.9 Trabajos de Acabados en Edificaciones y Otros Trabajos Especializados en Proceso			





V.2.3 ANTICIPOS A CONTRATISTAS POR OBRA PÚBLICA

No.	CONCEPTO	DOCUMENTO FUENTE	PERIODICIDAD	REGISTRO			
				CONTABLE		PRESUPUESTARIO	
				CARGO	ABONO	CARGO	ABONO
1	B. ANTICIPO CON AFECTACION PRESUPUESTARIA. Por el devengado del anticipo a contratistas.	Contrato documento equivalente.	Frecuente	1.2.3.5 Construcciones en Proceso en Bienes de Dominio Público o 1.2.3.5.1 Edificación Habitacional en Proceso 1.2.3.5.2 Edificación no Habitacional en Proceso 1.2.3.5.3 Construcción de Obras para el Abastecimiento de Agua, Petróleo, Gas, Electricidad y Telecomunicaciones en Proceso 1.2.3.5.4 División de Terrenos y Construcción de Obras de Urbanización en Proceso 1.2.3.5.5 Construcción de Vías de Comunicación en Proceso 1.2.3.5.6 Otras Construcciones de Ingeniería Civil u Obra Pesada en Proceso 1.2.3.5.7 Instalaciones y Equipamiento en Construcciones en Proceso 1.2.3.5.9 Trabajos de Acabados en Edificaciones y Otros Trabajos Especializados en Proceso	2.1.1.3 Contratistas por Obras Públicas a Pagar a Corto Plazo	8.2.5 Presupuesto de Egresos Devengado	8.2.4 Presupuesto de Egresos Comprometido





V.2.3 ANTICIPOS A CONTRATISTAS POR OBRA PÚBLICA

No.	CONCEPTO	DOCUMENTO FUENTE	PERIODICIDAD	REGISTRO			
				CONTABLE		PRESUPUESTARIO	
				CARGO	ABONO	CARGO	ABONO
				1.2.3.6 Construcciones en Proceso en Bienes Propios			
				1.2.3.6.1 Edificación Habitacional en Proceso o			
				1.2.3.6.2 Edificación no Habitacional en Proceso o			
				1.2.3.6.3 Construcción de Obras para el Abastecimiento de Agua, Petróleo, Gas, Electricidad y Telecomunicaciones en Proceso o			
				1.2.3.6.4 División de Terrenos y Construcción de Obras de Urbanización en Proceso o			
				1.2.3.6.5 Construcción de Vías de Comunicación en Proceso o			
				1.2.3.6.6 Otras Construcciones de Ingeniería Civil u Obra Pesada en Proceso o			
				1.2.3.6.7 Instalaciones y Equipamiento en Construcciones en Proceso o			
				1.2.3.6.9 Trabajos de Acabados en Edificaciones y Otros Trabajos Especializados en Proceso			





V.2.3 ANTICIPOS A CONTRATISTAS POR OBRA PÚBLICA

No.	CONCEPTO	DOCUMENTO FUENTE	PERIODICIDAD	REGISTRO			
				CONTABLE		PRESUPUESTARIO	
				CARGO	ABONO	CARGO	ABONO
2	Por la expedición de la cuenta por liquidar certificada para el pago del anticipo a contratistas.	Cuenta por liquidar certificada o documento equivalente.	Frecuente			8.2.6 Presupuesto de Egresos Ejercido	8.2.5 Presupuesto de Egresos Devengado
3	Por el pago del anticipo a contratistas.	Cheque, ficha de depósito y/o transferencia bancaria.	Eventual	2.1.1.3 Contratistas (obra) por Pagar a Corto Plazo	1.1.1.2 Bancos/ Tesorería	8.2.7 Presupuesto de Egresos Pagado	8.2.6 Presupuesto de Egresos Ejercido
4	Por la reclasificación del anticipo a contratistas.	Póliza de diario.	Eventual	1.1.3.4 Anticipo a Contratistas por Obras Públicas a Corto Plazo	1.2.3.5 Construcciones en Proceso en Bienes de Dominio Público		
				1.2.7.4 Anticipos a Largo Plazo	1.2.3.5.1 Edificación Habitacional en Proceso		
					1.2.3.5.2 Edificación no Habitacional en Proceso		
					1.2.3.5.3 Construcción de Obras para el Abastecimiento de Agua, Petróleo, Gas, Electricidad y Telecomunicaciones en Proceso		
					1.2.3.5.4 División de Terrenos y Construcción de Obras de Urbanización en Proceso		
					1.2.3.5.5 Construcción de Vías de Comunicación en Proceso		
					1.2.3.5.6 Otras Construcciones de Ingeniería Civil u Obra Pesada en Proceso		
					1.2.3.5.7 Instalaciones y Equipamiento en Construcciones en Proceso		
					1.2.3.5.9 Trabajos de Acabados en Edificaciones y Otros Trabajos Especializados en Proceso		
					1.2.3.6 Construcciones en Proceso en Bienes Propios		





V.2.3 ANTICIPOS A CONTRATISTAS POR OBRA PÚBLICA

No.	CONCEPTO	DOCUMENTO FUENTE	PERIODICIDAD	REGISTRO			
				CONTABLE		PRESUPUESTARIO	
				CARGO	ABONO	CARGO	ABONO
5	Por la aplicación del anticipo a contratistas. Nota: Los registros 1, 2, 3 y 4 se realizan de manera simultánea.	Póliza de diario.	Frecuente	1.2.3.5 Construcciones en Proceso en Bienes de Dominio Público 1.2.3.5.1 Edificación Habitacional en Proceso 1.2.3.5.2 Edificación no Habitacional en Proceso	1.2.3.6.1 Edificación Habitacional en Proceso o 1.2.3.6.2 Edificación no Habitacional en Proceso o 1.2.3.6.3 Construcción de Obras para el Abastecimiento de Agua, Petróleo, Gas, Electricidad y Telecomunicaciones en Proceso o 1.2.3.6.4 División de Terrenos y Construcción de Obras de Urbanización en Proceso o 1.2.3.6.5 Construcción de Vías de Comunicación en Proceso o 1.2.3.6.6 Otras Construcciones de Ingeniería Civil u Obra Pesada en Proceso o 1.2.3.6.7 Instalaciones y Equipamiento en Construcciones en Proceso o 1.2.3.6.9 Trabajos de Acabados en Edificaciones y Otros Trabajos Especializados en Proceso 1.1.3.4 Anticipo a Contratistas por Obras Públicas a Corto Plazo o 1.2.7.4 Anticipos a Largo Plazo		





V.2.3 ANTICIPOS A CONTRATISTAS POR OBRA PÚBLICA

No.	CONCEPTO	DOCUMENTO FUENTE	PERIODICIDAD	REGISTRO			
				CONTABLE		PRESUPUESTARIO	
				CARGO	ABONO	CARGO	ABONO
				1.2.3.5.3 Construcción de Obras para el Abastecimiento de Agua, Petróleo, Gas, Electricidad y Telecomunicaciones en Proceso			
				1.2.3.5.4 División de Terrenos y Construcción de Obras de Urbanización en Proceso			
				1.2.3.5.5 Construcción de Vías de Comunicación en Proceso			
				1.2.3.5.6 Otras Construcciones de Ingeniería Civil u Obra Pesada en Proceso			
				1.2.3.5.7 Instalaciones y Equipamiento en Construcciones en Proceso			
				1.2.3.5.9 Trabajos de Acabados en Edificaciones y Otros Trabajos Especializados en Proceso			
				1.2.3.6 Construcciones en Proceso en Bienes Propios			
				1.2.3.6.1 Edificación Habitacional en Proceso o			
				1.2.3.6.2 Edificación no Habitacional en Proceso o			





V.2.3 ANTICIPOS A CONTRATISTAS POR OBRA PÚBLICA

No.	CONCEPTO	DOCUMENTO FUENTE	PERIODICIDAD	REGISTRO			
				CONTABLE		PRESUPUESTARIO	
				CARGO	ABONO	CARGO	ABONO
				1.2.3.6.3 Construcción de Obras para el Abastecimiento de Agua, Petróleo, Gas, Electricidad y Telecomunicaciones en Proceso o			
				1.2.3.6.4 División de Terrenos y Construcción de Obras de Urbanización en Proceso o			
				1.2.3.6.5 Construcción de Vías de Comunicación en Proceso o			
				1.2.3.6.6 Otras Construcciones de Ingeniería Civil u Obra Pesada en Proceso o			
				1.2.3.6.7 Instalaciones y Equipamiento en Construcciones en Proceso o			
				1.2.3.6.9 Trabajos de Acabados en Edificaciones y Otros Trabajos Especializados en Proceso			





VI.1.1 DEUDA PÚBLICA

No.	CONCEPTO	DOCUMENTO FUENTE	PERIODICIDAD	REGISTRO			
				CONTABLE		PRESUPUESTARIO	
				CARGO	ABONO	CARGO	ABONO
1	Por la emisión de títulos y valores de deuda pública interna y/o externa (financiamiento).	Oficio de autorización o documento equivalente.	Frecuente	7.2.1 Autorización para la Emisión de Bonos, Títulos y Valores de la Deuda Pública Interna o 7.2.2 Autorización para la Emisión de Bonos, Títulos y Valores de la Deuda Pública Externa	7.2.3 Emisiones Autorizadas de la Deuda Pública Interna y Externa		
2	Por la colocación de títulos y valores de deuda pública interna y/o externa.	Liquidación del Agente Financiero o documento equivalente.	Frecuente	7.2.3 Emisiones Autorizadas de la Deuda Pública Interna y Externa	7.2.1 Autorización para la Emisión de Bonos, Títulos y Valores de la Deuda Pública Interna o 7.2.2 Autorización para la Emisión de Bonos, Títulos y Valores de la Deuda Pública Externa		
3	Por la colocación de títulos y valores de la deuda pública interna a la par.	Información del Banco de México o documento equivalente.	Frecuente	1.1.1.2 Bancos/ Tesorería	2.1.4.1 Títulos y Valores de la Deuda Pública Interna a Corto Plazo o 2.2.3.1 Títulos y Valores de la Deuda Pública Interna a Largo Plazo	8.1.2 Ley de Ingresos por Ejecutar y 8.1.4 Ley de Ingresos Devengada	8.1.4 Ley de Ingresos Devengada y 8.1.5 Ley de Ingresos Recaudada
4	Registro de la colocación de títulos y valores de la deuda pública interna sobre la par. • Diferencia por la colocación.	Información del Banco de México o documento equivalente.	Frecuente	1.1.1.2 Bancos/ Tesorería	2.1.4.1 Títulos y Valores de la Deuda Pública Interna a Corto Plazo o 2.2.3.1 Títulos y Valores de la Deuda Pública Interna a Largo Plazo 4.3.9.4 Diferencias de Cotizaciones a Favor en Valores Negociables	8.1.2 Ley de Ingresos por Ejecutar y 8.1.4 Ley de Ingresos Devengada	8.1.4 Ley de Ingresos Devengada y 8.1.5 Ley de Ingresos Recaudada





VI.1.1 DEUDA PÚBLICA							
No.	CONCEPTO	DOCUMENTO FUENTE	PERIODICIDAD	REGISTRO			
				CONTABLE		PRESUPUESTARIO	
				CARGO	ABONO	CARGO	ABONO
5	Por la colocación de títulos y valores de la deuda pública interna bajo la par. • Diferencia por la colocación.	Información del Banco de México o documento equivalente.	Frecuente	1.1.1.2 Bancos/ Tesorería	2.1.4.1 Títulos y Valores de la Deuda Pública Interna a Corto Plazo o 2.2.3.1 Títulos y Valores de la Deuda Pública Interna a Largo Plazo	8.1.2 Ley de Ingresos por Ejecutar y 8.1.4 Ley de Ingresos Devengada	8.1.4 Ley de Ingresos Devengada y 8.1.5 Ley de Ingresos Recaudada
6	Por la colocación de títulos y valores de la deuda pública externa a la par.	Información del Banco de México o documento equivalente.	Frecuente	1.1.1.2 Bancos/ Tesorería	2.1.4.2 Títulos y Valores de la Deuda Pública Externa Corto Plazo o 2.2.3.2 Títulos y Valores de la Deuda Pública Externa a Largo Plazo		
7	Por la colocación de títulos y valores de la deuda pública externa sobre la par. • Diferencia por la colocación.	Información del Banco de México o documento equivalente.	Frecuente	1.1.1.2 Bancos/ Tesorería	2.1.4.2 Títulos y Valores de la Deuda Pública Externa Corto Plazo o 2.2.3.2 Títulos y Valores de la Deuda Pública Externa a Largo Plazo 4.3.9.4 Diferencias de Cotizaciones a Favor en Valores Negociables		
8	Por la colocación de títulos y valores de la deuda pública externa bajo la par. • Diferencia por la colocación.	Información del Banco de México o documento equivalente.	Frecuente	1.1.1.2 Bancos/ Tesorería	2.1.4.2 Títulos y Valores de la Deuda Pública Externa Corto Plazo o 2.2.3.2 Títulos y Valores de la Deuda Pública Externa a Largo Plazo		
				5.5.9.5 Diferencias de Cotizaciones Negativas en Valores Negociables			





VI.1.1 DEUDA PÚBLICA

No.	CONCEPTO	DOCUMENTO FUENTE	PERIODICIDAD	REGISTRO				
				CONTABLE		PRESUPUESTARIO		
				CARGO	ABONO	CARGO	ABONO	
9	Por la porción de la deuda pública interna por la colocación de títulos y valores de largo plazo a corto plazo.	Contrato documento equivalente.	o	Frecuente	2.2.3.1 Títulos y Valores de la Deuda Pública Interna a Largo Plazo	2.1.3.1 Porción a Corto Plazo de la Deuda Pública Interna		
10	Por la porción de la deuda pública externa por la colocación de títulos y valores de largo plazo a corto plazo.	Contrato documento equivalente.	o	Frecuente	2.2.3.2 Títulos y Valores de la Deuda Pública Externa a Largo Plazo	2.1.3.2 Porción a Corto Plazo de la Deuda Pública Externa		
11	Por la obtención de préstamos considerados deuda pública interna y/o externa (financiamiento).	Contrato documento equivalente	o	Frecuente	7.2.4 Suscripción de Contratos de Préstamos y Otras Obligaciones de la Deuda Pública Interna o 7.2.5 Suscripción de Contratos de Préstamos y Otras Obligaciones de la Deuda Pública Externa	7.2.6 Contratos de Préstamos y Otras Obligaciones de la Deuda Pública Interna y Externa		
12	Por el pago de préstamos considerados deuda pública interna y/o externa.	Copia del cheque, copia de ficha de depósito, transferencia bancaria documento equivalente.	o	Frecuente	7.2.6 Contratos de Préstamos y Otras Obligaciones de la Deuda Pública Interna y Externa	7.2.4 Suscripción de Contratos de Préstamos y Otras Obligaciones de la Deuda Pública Interna o 7.2.5 Suscripción de Contratos de Préstamos y Otras Obligaciones de la Deuda Pública Externa		
13	Por el ingreso de fondos de la deuda pública interna y/o externa derivado de la obtención de préstamos.	Información del Banco de México o agente financiero, o documento equivalente.		Frecuente	1.1.1.2 Bancos/ Tesorería	2.2.3.3 Préstamos de la Deuda Pública Interna por Pagar a Largo Plazo o 2.2.3.4 Préstamos de la Deuda Pública Externa por Pagar a Largo Plazo	8.1.2 Ley de Ingresos por Ejecutar y 8.1.4 Ley de Ingresos Devengada	8.1.4 Ley de Ingresos Devengada y 8.1.5 Ley de Ingresos Recaudada
14	Por la porción de la deuda pública interna por los préstamos obtenidos de largo plazo a corto plazo.	Contrato documento equivalente.	o	Frecuente	2.2.3.3 Préstamos de la Deuda Pública Interna por Pagar a Largo Plazo	2.1.3.1 Porción a Corto Plazo de la Deuda Pública Interna		





VI.1.1 DEUDA PÚBLICA

No.	CONCEPTO	DOCUMENTO FUENTE	PERIODICIDAD	REGISTRO			
				CONTABLE		PRESUPUESTARIO	
				CARGO	ABONO	CARGO	ABONO
15	Por la porción de la deuda pública externa por los préstamos obtenidos de largo plazo a corto plazo.	Contrato documento equivalente.	Frecuente	2.2.3.4 Préstamos de la Deuda Pública Externa por Pagar a Largo Plazo	2.1.3.2 Porción a Corto Plazo de la Deuda Pública Externa		
16	Por el pago de la deuda pública interna.	Copia del cheque, copia de ficha de depósito, transferencia bancaria documento equivalente.	Frecuente.	2.1.3.1 Porción a Corto Plazo de la Deuda Pública Interna	1.1.1.2 Bancos/ Tesorería		
17	Por el pago de la deuda pública externa.	Copia del cheque, copia de ficha de depósito, transferencia bancaria documento equivalente.	Frecuente.	2.1.3.2 Porción a Corto Plazo de la Deuda Pública Externa	1.1.1.2 Bancos/ Tesorería		
18	Por el decremento de la deuda pública externa derivado de la actualización por tipo de cambio.	Valor de moneda publicado en Diario Oficial de la Federación, reporte operativo de la Tesorería documento equivalente.	Frecuente	2.1.4.2 Títulos y Valores de la Deuda Pública Externa a Corto Plazo o 2.2.3.2 Títulos y Valores de la Deuda Pública Externa a Largo Plazo o 2.2.3.4 Préstamos de la Deuda Pública Externa por Pagar a Largo Plazo	4.3.9.3 Diferencias por Tipo de Cambio a Favor		
19	Por el incremento de la deuda pública externa derivado de la actualización por tipo de cambio.	Valor de moneda publicado en Diario Oficial de la Federación, reporte operativo de la Tesorería documento equivalente.	Frecuente	5.5.9.4 Diferencias por Tipo de Cambio Negativas	2.1.4.2 Títulos y Valores de la Deuda Pública Externa a Corto Plazo o 2.2.3.2 Títulos y Valores de la Deuda Pública Externa a Largo Plazo o 2.2.3.4 Préstamos de la Deuda Pública Externa por Pagar a Largo Plazo		





VI.1.1 DEUDA PÚBLICA

No.	CONCEPTO	DOCUMENTO FUENTE	PERIODICIDAD	REGISTRO			
				CONTABLE		PRESUPUESTARIO	
				CARGO	ABONO	CARGO	ABONO
20	Por el decremento de la deuda pública interna derivado de la actualización de valores negociables.	Importe del valor negociable publicado en Diario Oficial de la Federación, reporte operativo de la Tesorería o documento equivalente.	Frecuente	2.1.4.1 Títulos y Valores de la Deuda Pública Interna a Corto Plazo o 2.2.3.1 Títulos y Valores de la Deuda Pública Interna a Largo Plazo	4.3.9.4 Diferencias de Cotizaciones a Favor en Valores Negociables		
21	Por el incremento de la deuda pública interna derivado de la actualización de valores negociables.	Importe del valor negociable publicado en Diario Oficial de la Federación, reporte operativo de la Tesorería o documento equivalente.	Frecuente	5.5.9.5 Diferencias de Cotizaciones Negativas en Valores Negociables	2.1.4.1 Títulos y Valores de la Deuda Pública Interna a Corto Plazo o 2.2.3.1 Títulos y Valores de la Deuda Pública Interna a Largo Plazo		





VI.2.1 REESTRUCTURACIÓN DE DEUDA PÚBLICA

No.	CONCEPTO	DOCUMENTO FUENTE	PERIODICIDAD	REGISTRO			
				CONTABLE		PRESUPUESTARIO	
				CARGO	ABONO	CARGO	ABONO
1	De la variación a favor por la reestructuración de la deuda pública interna y/o externa.	Contrato de Crédito o documento equivalente.	Frecuente	2.1.4.1 Títulos y Valores de la Deuda Pública Interna a Corto Plazo o 2.1.4.2 Títulos y Valores de la Deuda Pública Externa a Corto Plazo o 2.2.3.1 Títulos y Valores de la Deuda Pública Interna a Largo Plazo o 2.2.3.2 Títulos y Valores de la Deuda Pública Externa a Largo Plazo o 2.2.3.3 Préstamos de la Deuda Pública Interna por Pagar a Largo Plazo o 2.2.3.4 Préstamos de la Deuda Pública Externa por Pagar a Largo Plazo	4.3.9.7 Diferencias por Reestructuración de Deuda Pública a Favor		
2	De la variación en contra por la reestructuración de la deuda pública interna y/o externa.	Contrato de Crédito o documento equivalente.	Frecuente	5.5.9.8 Diferencias por Reestructuración de Deuda Pública Negativas	2.1.4.1 Títulos y Valores de la Deuda Pública Interna a Corto Plazo o 2.1.4.2 Títulos y Valores de la Deuda Pública Externa a Corto Plazo o 2.2.3.1 Títulos y Valores de la Deuda Pública Interna a Largo Plazo o		





VI.2.1 REESTRUCTURACIÓN DE DEUDA PÚBLICA

No.	CONCEPTO	DOCUMENTO FUENTE	PERIODI- CIDAD	REGISTRO			
				CONTABLE		PRESUPUESTARIO	
				CARGO	ABONO	CARGO	ABONO
				2.2.3.2 Títulos y Valores de la Deuda Pública Externa a Largo Plazo o 2.2.3.3 Préstamos de la Deuda Pública Interna por Pagar a Largo Plazo o 2.2.3.4 Préstamos de la Deuda Pública Externa por Pagar a Largo Plazo			





VI.3.1 PRÉSTAMOS OTORGADOS

No.	CONCEPTO	DOCUMENTO FUENTE	PERIODICIDAD	REGISTRO			
				CONTABLE		PRESUPUESTARIO	
				CARGO	ABONO	CARGO	ABONO
1	Por la firma de contratos.	Contratos firmados.	Frecuente	7.2.4 Suscripción de Contratos de Préstamos y Otras Obligaciones de la Deuda Pública Interna	7.2.6 Contratos de Préstamos y Otras Obligaciones de la Deuda Pública Interna y Externa		
2	Por el pago de los préstamos otorgados.	Cheque transferencia bancaria. y/o		7.2.5 Suscripción de Contratos de Préstamos y Otras Obligaciones de la Deuda Pública Externa	7.2.4 Suscripción de Contratos de Préstamos y Otras Obligaciones de la Deuda Pública Interna		
3	Por el devengado de los préstamos otorgados.	Contrato Pagare. y/o	Frecuente	1.1.2.6 Préstamos Otorgados a Corto Plazo 1.1.2.6.1 Préstamos Otorgados a CP al Sector Público 1.1.2.6.2 Préstamos Otorgados a CP al Sector Privado 1.1.2.6.3 Préstamos Otorgados a CP al Sector Externo o 1.2.2.4 Préstamos Otorgados a Largo Plazo 1.2.2.4.1 Préstamos Otorgados a LP al Sector Público	2.1.1.9 Otras Cuentas por Pagar a Corto Plazo		





VI.3.1 PRÉSTAMOS OTORGADOS

No.	CONCEPTO	DOCUMENTO FUENTE	PERIODICIDAD	REGISTRO			
				CONTABLE		PRESUPUESTARIO	
				CARGO	ABONO	CARGO	ABONO
4	Por el pago de los préstamos otorgados.	Cheque y/o transferencia bancaria.	Frecuente	1.2.2.4.2 Préstamos Otorgados a LP al Sector Privado 1.2.2.4.3 Préstamos Otorgados a LP al Sector Externo 2.1.1.9 Otras Cuentas por Pagar a Corto Plazo	1.1.1.2 Bancos/ Tesorería		
5	Por la recuperación de los préstamos otorgados más el beneficio por intereses.	Recibo Oficial, Ficha de Depósito y/o transferencia bancaria.	Frecuente	1.1.1.2 Bancos/ Tesorería	1.1.2.6 Préstamos Otorgados a Corto Plazo 1.1.2.6.1 Préstamos Otorgados a CP al Sector Público 1.1.2.6.2 Préstamos Otorgados a CP al Sector Privado 1.1.2.6.3 Préstamos Otorgados a CP al Sector Externo o 1.2.2.4 Préstamos Otorgados a Largo Plazo 1.2.2.4.1 Préstamos Otorgados a LP al Sector Público 1.2.2.4.2 Préstamos Otorgados a LP al Sector Privado 1.2.2.4.3 Préstamos Otorgados a LP al Sector Externo 4.3.9.9 Otros Ingresos y Beneficios Varios	8.1.2 Ley de Ingresos por Ejecutar y 8.1.4 Ley de Ingresos Devengada	8.1.4 Ley de Ingresos Devengada y 8.1.5 Ley de Ingresos Recaudada





VI.4.1 EJECUCIÓN DE AVALES Y GARANTÍAS

No.	CONCEPTO	DOCUMENTO FUENTE	PERIODICIDAD	REGISTRO			
				CONTABLE		PRESUPUESTARIO	
				CARGO	ABONO	CARGO	ABONO
1	Por el devengado de la amortización y/o los costos financieros a pagar por el ente público, por avales y garantías de deudas incumplidas por el deudor principal.	Convenio, contrato o pagare.	Eventual	1.1.2.9 Otros Derechos a Recibir Efectivo o Equivalentes a Corto Plazo	2.1.1.9 Otras Cuentas por Pagar a Corto Plazo	8.2.5 Presupuesto de Egresos Devengado	8.2.4 Presupuesto de Egresos Comprometido
2	Por la expedición de la cuenta por liquidar certificada para la amortización de avales y garantías.	Cuenta por liquidar certificada o documento equivalente.	Eventual			8.2.6 Presupuesto de Egresos Ejercido	8.2.5 Presupuesto de Egresos Devengado
3	Por el pago por la amortización por avales y garantías por el ente público, incumplidas por el deudor principal.	Cheque y/o transferencia bancaria.	Eventual	2.1.1.9 Otras Cuentas por Pagar a Corto Plazo	1.1.1.2 Bancos/ Tesorería	8.2.7 Presupuesto de Egresos Pagado	8.2.6 Presupuesto de Egresos Ejercido
4	Por la recuperación de los avales y garantías más intereses.	Recibo oficial, ficha de depósito y/o transferencia bancaria.	Eventual	1.1.1.2 Bancos/ Tesorería	1.1.2.9 Otros Derechos a Recibir Efectivo o Equivalentes a Corto Plazo o 4.3.9.9 Otros Ingresos y Beneficios Varios		





VI.5.1 INVERSIONES

No.	CONCEPTO	DOCUMENTO FUENTE	PERIODICIDAD	REGISTRO			
				CONTABLE		PRESUPUESTARIO	
				CARGO	ABONO	CARGO	ABONO
				1.2.1.1 Inversiones a Largo Plazo			
				1.2.1.1.1 Depósitos a LP en Moneda Nacional			
				1.2.1.1.2 Depósitos a LP en Moneda Extranjera o			
				1.2.1.2 Títulos y Valores a Largo Plazo			
				1.2.1.2.1 Bonos a LP			
				1.2.1.2.2 Valores Representativos de Deuda a LP			
				1.2.1.2.3 Obligaciones Negociables a LP			
				1.2.1.2.9 Otros Valores a LP			
				4.3.1.1 Intereses Ganados de Títulos, Valores y demás Instrumentos Financieros	8.1.2 Ley de Ingresos por Ejecutar y 8.1.4 Ley de Ingresos Devengada	8.1.4 Ley de Ingresos Devengada y 8.1.5 Ley de Ingresos Recaudada	
3	<p>Nota: Los Intereses Ganados de Títulos, Valores y demás Instrumentos Financieros, se regularizaran presupuestariamente de acuerdo a la legislación aplicable.</p> <p>Por el cobro de los pasivos diferidos.</p>	Estado de cuenta, transferencia bancaria o documento equivalente.	Eventual	1.1.1.2 Bancos/ Tesorería	2.1.5.1 Ingresos Cobrados por Adelantado a Corto Plazo 2.1.5.2 Intereses Cobrados por Adelantado a Corto Plazo 2.1.5.9 Otros Pasivos Diferidos a Corto Plazo		





VI.5.2 INVERSIONES EN FIDEICOMISOS, MANDATOS Y CONTRATOS ANÁLOGOS

No.	CONCEPTO	DOCUMENTO FUENTE	PERIODICIDAD	REGISTRO			
				CONTABLE		PRESUPUESTARIO	
				CARGO	ABONO	CARGO	ABONO
1	Por el devengado y el pago de fideicomisos, mandatos y contratos análogos.	Estado de cuenta del fiduciario.	Frecuente	1.1.2.1 Inversiones Financieras de Corto Plazo	2.1.1.5 Transferencias Otorgadas por Pagar a Corto Plazo	8.2.5 Presupuesto de Egresos Devengado	8.2.4 Presupuesto de Egresos Comprometido
				1.1.2.1.3 Fideicomisos, Mandatos y Contratos Análogos a CP		8.2.6 Presupuesto de Egresos Ejercido	8.2.5 Presupuesto de Egresos Devengado
				1.2.1.3 Fideicomisos, Mandatos y Contratos Análogos			
				1.2.1.3.1 Fideicomisos, Mandatos y Contratos Análogos del Poder Ejecutivo			
				1.2.1.3.2 Fideicomisos, Mandatos y Contratos Análogos del Poder Legislativo			
				1.2.1.3.3 Fideicomisos, Mandatos y Contratos Análogos del Poder Judicial			
				1.2.1.3.4 Fideicomisos, Mandatos y Contratos Análogos Públicos no Empresariales y no Financieros			
				1.2.1.3.5 Fideicomisos, Mandatos y Contratos Análogos Públicos Empresariales y no Financieros			
				1.2.1.3.6 Fideicomisos, Mandatos y Contratos Análogos Públicos Financieros			
				1.2.1.3.7 Fideicomisos, Mandatos y Contratos Análogos de Entidades Federativas			





VI.5.2 INVERSIONES EN FIDEICOMISOS, MANDATOS Y CONTRATOS ANÁLOGOS

No.	CONCEPTO	DOCUMENTO FUENTE	PERIODICIDAD	REGISTRO			
				CONTABLE		PRESUPUESTARIO	
				CARGO	ABONO	CARGO	ABONO
				1.2.1.3.8 Fideicomisos, Mandatos y Contratos Análogos de Municipios o 1.2.1.3.9 Otros Fideicomisos, Mandatos y Contratos Análogos			
				2.1.1.5 Transfe- rencias Otorgadas por Pagar a Corto Plazo	1.1.1.2 Bancos/ Tesorería	8.2.7 Presupuesto de Egresos Pagado	8.2.6 Presupuesto de Egresos Ejercido





VII.2.1 AVALES, FIANZAS Y GARANTÍAS

No.	CONCEPTO	DOCUMENTO FUENTE	PERIODICIDAD	REGISTRO			
				CONTABLE		PRESUPUESTARIO	
				CARGO	ABONO	CARGO	ABONO
1	Por la autorización de avales.	Suscripción del aval por parte de autoridad competente.	Frecuente	7.3.1 Avales Autorizados	7.3.2 Avales Firmados		
2	Por la cancelación parcial o total de la deuda por parte del deudor avalado.	Información del deudor principal o del acreedor.	Frecuente	7.3.2 Avales Firmados	7.3.1 Avales Autorizados		
3	Por las garantías recibidas por deudas a cobrar por parte del Gobierno.	Suscripción de la garantía por parte del deudor al gobierno.	Frecuente	7.3.3 Garantías Recibidas por Deudas por Cobrar	7.3.4 Fianzas y Garantías Recibidas		
4	Por el cumplimiento de las obligaciones por parte del deudor al Gobierno.	Información del deudor principal.	Frecuente	7.3.4 Fianzas y Garantías Recibidas	7.3.3 Garantías Recibidas por Deudas por Cobrar		
5	Por las fianzas para garantizar el cumplimiento de adquisiciones de Inmuebles y Muebles.	Información del deudor principal.	Frecuente	7.3.5 Fianzas Otorgadas para Respaldo Obligaciones no Fiscales del Gobierno	7.3.6 Fianzas Otorgadas del Gobierno para Respaldo Obligaciones no Fiscales		
6	Por el cumplimiento del Gobierno con las obligaciones que dieron origen a las fianzas.	Información del cumplimiento de las obligaciones.	Frecuente	7.3.6 Fianzas Otorgadas del Gobierno para Respaldo Obligaciones no Fiscales	7.3.5 Fianzas Otorgadas para Respaldo Obligaciones no Fiscales del Gobierno		





VII.2.2 VALORES

No.	CONCEPTO	DOCUMENTO FUENTE	PERIODICIDAD	REGISTRO			
				CONTABLE		PRESUPUESTARIO	
				CARGO	ABONO	CARGO	ABONO
1	Por los valores en custodia.	Oficio de autorización de recepción de valores.	Frecuente	7.1.1 Valores en Custodia	7.1.2 Custodia de Valores		
2	Por la cancelación de los valores en custodia.	Oficio de liberación de valores.	Frecuente	7.1.2 Custodia de Valores	7.1.1 Valores en Custodia		
3	Por los instrumentos prestados a formadores de mercado.	Oficio de autorización de instrumentos de crédito.	Frecuente	7.1.3 Instrumentos de Crédito Prestados a Formadores de Mercado	7.1.4 Préstamo de Instrumentos de Crédito a Formadores de Mercado y su Garantía		
4	Por la cancelación de los instrumentos prestados a formadores de mercado.	Oficio de liberación de instrumentos de crédito.	Frecuente	7.1.4 Préstamo de Instrumentos de Crédito a Formadores de Mercado y su Garantía	7.1.3 Instrumentos de Crédito Prestados a Formadores de Mercado		
5	Por los instrumentos recibidos de formadores de mercado.	Oficio de recepción de instrumentos de crédito.	Frecuente	7.1.5 Instrumentos de Crédito Recibidos en Garantía de los Formadores de Mercado	7.1.6 Garantía de Créditos Recibidos de los Formadores de Mercado		
6	Por la cancelación de los instrumentos recibidos de formadores de mercado.	Oficio de liberación de instrumentos de crédito.	Frecuente	7.1.6 Garantía de Créditos Recibidos de los Formadores de Mercado	7.1.5 Instrumentos de Crédito Recibidos en Garantía de los Formadores de Mercado		





VII.2.5 JUICIOS

No.	CONCEPTO	DOCUMENTO FUENTE	PERIODICIDAD	REGISTRO			
				CONTABLE		PRESUPUESTARIO	
				CARGO	ABONO	CARGO	ABONO
1	Por los juicios en contra del Gobierno, en proceso.	Informe del jurídico.	Frecuente	7.4.1 Demandas Judiciales en Proceso de Resolución	7.4.2 Resolución de Demandas en Procesos Judiciales		
2	Por los juicios que derivaron en sentencias judiciales.	Informe del jurídico.	Frecuente	7.4.2 Resolución de Demandas en Procesos Judiciales	7.4.1 Demandas Judiciales en Proceso de Resolución		





VIII.1.1 CIERRE DE CUENTAS DE INGRESOS Y GASTOS

No.	CONCEPTO	DOCUMENTO FUENTE	PERIODICIDAD	REGISTRO			
				CONTABLE		PRESUPUESTARIO	
				CARGO	ABONO	CARGO	ABONO
1	Por el registro al cierre del ejercicio por el traspaso del saldo de cuentas de ingresos.	Póliza de diario.	Anual	4.1.1.1 Impuestos Sobre los Ingresos 4.1.1.2 Impuestos Sobre el Patrimonio 4.1.1.3 Impuestos Sobre la Producción, el Consumo y las Transacciones 4.1.1.4 Impuestos al Comercio Exterior 4.1.1.5 Impuestos Sobre Nóminas y Asimilables 4.1.1.6 Impuestos Ecológicos 4.1.1.7 Accesorios de impuestos 4.1.1.8 Impuestos no Comprendidos en la Ley de Ingresos Vigente, Causados en Ejercicios Fiscales Anteriores Pendientes de Liquidación o Pago 4.1.1.9 Otros Impuestos 4.1.2.1 Aportaciones para Fondos de Vivienda 4.1.2.2 Cuotas para la Seguridad Social 4.1.2.3 Cuotas de Ahorro para el Retiro 4.1.2.4 Accesorios de Cuotas y Aportaciones de Seguridad Social 4.1.2.9 Otras Cuotas y Aportaciones para la Seguridad Social 4.1.3.1 Contribuciones de Mejoras por Obras Públicas	6.1 Resumen de Ingresos y Gastos		





VIII.1.1 CIERRE DE CUENTAS DE INGRESOS Y GASTOS

No.	CONCEPTO	DOCUMENTO FUENTE	PERIODICIDAD	REGISTRO			
				CONTABLE		PRESUPUESTARIO	
				CARGO	ABONO	CARGO	ABONO
				4.1.3.2 Contribuciones de Mejoras no Comprendidas en la Ley de Ingresos Vigente, Causadas en Ejercicios Fiscales Anteriores Pendientes de Liquidación o Pago			
				4.1.4.1 Derechos por el Uso, Goce, Aprovechamiento o Explotación de Bienes de Dominio Público			
				4.1.4.3 Derechos por Prestación de Servicios			
				4.1.4.4 Accesorios de Derechos			
				4.1.4.5 Derechos no Comprendidos en la Ley de Ingresos Vigente, Causados en Ejercicios Fiscales Anteriores Pendientes de Liquidación o Pago			
				4.1.4.9 Otros Derechos			
				4.1.5.1 Productos			
				4.1.5.4 Productos no Comprendidos en la Ley de Ingresos Vigente, Causados en Ejercicios Fiscales Anteriores Pendientes de Liquidación o Pago			
				4.1.6.2 Multas			
				4.1.6.3 Indemnizaciones			
				4.1.6.4 Reintegros			
				4.1.6.5 Aprovechamientos Provenientes de Obras Públicas			





VIII.1.1 CIERRE DE CUENTAS DE INGRESOS Y GASTOS

No.	CONCEPTO	DOCUMENTO FUENTE	PERIODICIDAD	REGISTRO				
				CONTABLE		PRESUPUESTARIO		
				CARGO	ABONO	CARGO	ABONO	
				4.1.6.6 Aprovechamientos no comprendidos en la Ley de Ingresos Vigente, Causados en Ejercicios Fiscales Anteriores Pendientes de Liquidación o Pago				
				4.1.6.8 Accesorios de Aprovechamientos				
				4.1.6.9 Otros Aprovechamientos				
				4.1.7.1 Ingresos por Venta de Bienes y Prestación de Servicios de Instituciones Públicas de Seguridad Social				
				4.1.7.2 Ingresos por Venta de Bienes y Prestación de Servicios de Empresas Productivas del Estado				
				4.1.7.3 Ingresos por Venta de Bienes y Prestación de Servicios de Entidades Paraestatales y Fideicomisos No Empresariales y No Financieros				
				4.1.7.4 Ingresos por Venta de Bienes y Prestación de Servicios de Entidades Paraestatales Empresariales No Financieras con Participación Estatal Mayoritaria				
				4.1.7.5 Ingresos por Venta de Bienes y Prestación de Servicios de Entidades Paraestatales Empresariales Financieras Monetarias con Participación Estatal Mayoritaria				





VIII.1.1 CIERRE DE CUENTAS DE INGRESOS Y GASTOS

No.	CONCEPTO	DOCUMENTO FUENTE	PERIODICIDAD	REGISTRO			
				CONTABLE		PRESUPUESTARIO	
				CARGO	ABONO	CARGO	ABONO
				4.1.7.6 Ingresos por Venta de Bienes y Prestación de Servicios de Entidades Paraestatales Empresariales Financieras No Monetarias con Participación Estatal Mayoritaria			
				4.1.7.7 Ingresos por Venta de Bienes y Prestación de Servicios de Fideicomisos Financieros Públicos con Participación Estatal Mayoritaria			
				4.1.7.8 Ingresos por Venta de Bienes y Prestación de Servicios de los Poderes Legislativo y Judicial, y de los Órganos Autónomos			
				4.2.1.1 Participaciones			
				4.2.1.2 Aportaciones			
				4.2.1.3 Convenios			
				4.2.1.4 Incentivos Derivados de la Colaboración Fiscal			
				4.2.1.5 Fondos Distintos de Aportaciones			
				4.2.2.1 Transferencias y Asignaciones			
				4.2.2.3 Subsidios y Subvenciones			
				4.2.2.5 Pensiones y Jubilaciones			
				4.2.2.7 Transferencias del Fondo Mexicano del Petróleo para la Estabilización y el Desarrollo			





VIII.1.1 CIERRE DE CUENTAS DE INGRESOS Y GASTOS

No.	CONCEPTO	DOCUMENTO FUENTE	PERIODICIDAD	REGISTRO			
				CONTABLE		PRESUPUESTARIO	
				CARGO	ABONO	CARGO	ABONO
2	Por el registro al cierre del ejercicio por el traspaso del saldo de cuentas de gastos.	Póliza de diario.	Anual	4.3.1.1 Intereses Ganados de Títulos, Valores y demás Instrumentos Financieros 4.3.1.9 Otros Ingresos Financieros 4.3.9.2 Bonificaciones y Descuentos Obtenidos 4.3.9.3 Diferencias por Tipo de Cambio a Favor 4.3.9.4 Diferencias de Cotizaciones a Favor en Valores Negociables 4.3.9.5 Resultado por Posición Monetaria 4.3.9.6 Utilidades por Participación Patrimonial 4.3.9.7 Diferencias por Reestructuración de Deuda Pública a Favor 4.3.9.9 Otros Ingresos y Beneficios Varios 6.1 Resumen de Ingresos y Gastos	5.1.1.1 Remuneraciones al Personal de Carácter Permanente 5.1.1.2 Remuneraciones al Personal de Carácter Transitorio 5.1.1.3 Remuneraciones Adicionales y Especiales 5.1.1.4 Seguridad Social 5.1.1.5 Otras Prestaciones Sociales y Económicas		





VIII.1.1 CIERRE DE CUENTAS DE INGRESOS Y GASTOS

No.	CONCEPTO	DOCUMENTO FUENTE	PERIODICIDAD	REGISTRO			
				CONTABLE		PRESUPUESTARIO	
				CARGO	ABONO	CARGO	ABONO
				5.1.1.6	Pago de Estímulos a Servidores Públicos		
				5.1.2.1	Materiales de Administración, Emisión de Documentos y Artículos Oficiales		
				5.1.2.2	Alimentos y Utensilios		
				5.1.2.3	Materias Primas y Materiales de Producción y Comercialización		
				5.1.2.4	Materiales y Artículos de Construcción y de Reparación		
				5.1.2.5	Productos Químicos, Farmacéuticos y de Laboratorio		
				5.1.2.6	Combustibles, Lubrificantes y Aditivos		
				5.1.2.7	Vestuario, Blancos, Prendas de Protección y Artículos Deportivos		
				5.1.2.8	Materiales y Suministros para Seguridad		
				5.1.2.9	Herramientas, Refacciones y Accesorios Menores		
				5.1.3.1	Servicios Básicos		
				5.1.3.2	Servicios de Arrendamiento		
				5.1.3.3	Servicios Profesionales, Científicos y Técnicos y Otros Servicios		
				5.1.3.4	Servicios Financieros, Bancarios y Comerciales		





VIII.1.1 CIERRE DE CUENTAS DE INGRESOS Y GASTOS

No.	CONCEPTO	DOCUMENTO FUENTE	PERIODI-CIDAD	REGISTRO			
				CONTABLE		PRESUPUESTARIO	
				CARGO	ABONO	CARGO	ABONO
				5.1.3.5 Servicios de Instalación, Reparación, Mantenimiento y Conservación			
				5.1.3.6 Servicios de Comunica- ción Social y Publicidad			
				5.1.3.7 Servicios de Traslado y Viáticos			
				5.1.3.8 Servicios Oficiales			
				5.1.3.9 Otros Servicios Generales			
				5.2.1.1 Asignaciones al Sector Público			
				5.2.1.2 Transferen- cias Internas al Sector Público			
				5.2.2.1 Transferencias a Entidades Paraestatales			
				5.2.2.2 Transferencias a Entidades Federativas y Municipios			
				5.2.3.1 Subsidios			
				5.2.3.2 Subvenciones			
				5.2.4.1 Ayudas Sociales a Personas			
				5.2.4.2 Becas			
				5.2.4.3 Ayudas Sociales a Instituciones			
				5.2.4.4 Ayudas Sociales por Desastres Naturales y Otros Siniestros			
				5.2.5.1 Pensiones			
				5.2.5.2 Jubilaciones			
				5.2.5.9 Otras Pensiones y Jubilaciones			





VIII.1.1 CIERRE DE CUENTAS DE INGRESOS Y GASTOS

No.	CONCEPTO	DOCUMENTO FUENTE	PERIODICIDAD	REGISTRO			
				CONTABLE		PRESUPUESTARIO	
				CARGO	ABONO	CARGO	ABONO
				5.2.6.1 Transferencias a Fideicomisos, Mandatos y Contratos Análogos al Gobierno			
				5.2.6.2 Transferencias a Fideicomisos, Mandatos y Contratos Análogos a Entidades Paraestatales			
				5.2.7.1 Transferencias por Obligación de Ley			
				5.2.8.1 Donativos a Instituciones sin Fines de Lucro			
				5.2.8.2 Donativos a Entidades Federativas y Municipios			
				5.2.8.3 Donativos a Fideicomisos, Mandatos y Contratos Análogos Privados			
				5.2.8.4 Donativos a Fideicomisos, mandatos y contratos Análogos Estatales			
				5.2.8.5 Donativos Internacionales			
				5.2.9.1 Transferencias al Exterior a Gobiernos Extranjeros y Organismos internacionales			
				5.2.9.2 Transferencias al Sector Privado Externo			
				5.3.1.1 Participaciones de la Federación a Entidades Federativas y Municipios			
				5.3.1.2 Participaciones de las Entidades Federativas a los Municipios			





VIII.1.1 CIERRE DE CUENTAS DE INGRESOS Y GASTOS

No.	CONCEPTO	DOCUMENTO FUENTE	PERIODICIDAD	REGISTRO			
				CONTABLE		PRESUPUESTARIO	
				CARGO	ABONO	CARGO	ABONO
				5.3.2.1	Aportaciones de la Federación a Entidades Federativas y Municipios		
				5.3.2.2	Aportaciones de las Entidades Federativas a los Municipios		
				5.3.3.1	Convenios de Reasignación		
				5.3.3.2	Convenios de Descentralización y Otros		
				5.4.1.1	Intereses de la Deuda Pública Interna		
				5.4.1.2	Intereses de la Deuda Pública Externa		
				5.4.2.1	Comisiones de la Deuda Pública Interna		
				5.4.2.2	Comisiones de la Deuda Pública Externa		
				5.4.3.1	Gastos de la Deuda Pública Interna		
				5.4.3.2	Gastos de la Deuda Pública Externa		
				5.4.4.1	Costo por Coberturas		
				5.4.5.1	Apoyos Financieros a Intermediarios		
				5.4.5.2	Apoyo Financieros a Ahorradores y Deudores del Sistema Financiero Nacional		
				5.5.1.1	Estimaciones de Pérdida por Deterioro de Activos Circulantes		
					CARGO		
					ABONO		
					Adición 06-01-20214		





					5.5.1.2 Estimaciones de Pérdida por Deterioro de Activos no Circulantes Adición 06- 01-2024		
					5.5.1.3 Depreciación de Bienes Inmuebles Adición 06- 01-2024		
					5.5.1.4 Depreciación de Infraestructur a Adición 06 01-2024		
					5.5.1.5 Depreciación de Bienes Muebles Adición 06- 01-2024		
					5.5.1.6 Deterioro de Bienes Adición 06- 01-2024		
					5.5.1.7 Amortización de Activos Intangibles Adición 06- 01-2024		
					5.5.1.8 Disminución de Bienes por pérdida u obsolescenci a Adición 06- 01-2024		
					5.5.2.1 Provisiones de Pasivos a Corto Plazo Adición 06 01-2024		
					5.5.2.2 Provisiones de Pasivos a Largo Plazo Adición 06- 01-2024		
					5.5.3.1 Disminución de Inventarios de Mercancías para Venta Adición 06- 01-2024		
					5.5.3.2 Disminución de Inventarios de Mercancías Terminadas Adición 06- 01-2024		
					5.5.3.3 Disminución de Inventarios de Mercancías en Proceso de Elaboración Adición 06- 01-2024		
					5.5.3.4 Disminución de		





					Inventarios de Materias Primas, Materiales y Suministros para Producción Adición 06-01-2024 5.5.3.5 Disminución de Almacén de Materiales y Suministros de Consumo Adición 06-01-2024 5.5.9.1 Gastos de Ejercicios Anteriores 5.5.9.2 Pérdidas por Responsabilidades		
--	--	--	--	--	--	--	--





VIII.1.1 CIERRE DE CUENTAS DE INGRESOS Y GASTOS

No.	CONCEPTO	DOCUMENTO FUENTE	PERIODICIDAD	REGISTRO			
				CONTABLE		PRESUPUESTARIO	
				CARGO	ABONO	CARGO	ABONO
					5.5.9.3 Bonificaciones y Descuentos Otorgados		
					5.5.9.4 Diferencias por Tipo de Cambio Negativas		
					5.5.9.5 Diferencias de Cotizaciones Negativas en Valores Negociables		
					5.5.9.6 Resultado por Posición Monetaria		
					5.5.9.7 Pérdidas por Participación Patrimonial		
					5.5.9.8 Diferencias por Reestructuración de Deuda Pública Negativas		
					5.5.9.9 Otros Gastos Varios		
					5.6.1.1 Construcción en Bienes no Capitalizable		
					Adición 06-01-2024		
					6.2 Ahorro de la gestión		
3	Por el ahorro en la Hacienda Pública/Patrimonio.	Póliza de diario.		6.1 Resumen de Ingresos y Gastos			
4	Por el desahorro en la Hacienda Pública/Patrimonio.	Póliza de diario.		6.3 Desahorro de la gestión	6.1 Resumen de Ingresos y Gastos		





VIII.1.2 CIERRE DE CUENTAS PATRIMONIALES

No.	CONCEPTO	DOCUMENTO FUENTE	PERIODICIDAD	REGISTRO			
				CONTABLE		PRESUPUESTARIO	
				CARGO	ABONO	CARGO	ABONO
1	Por el cierre de cuentas patrimoniales con ahorro en la gestión	Póliza de diario.		6.2 Ahorro de la gestión	3.2 Patrimonio Generado 3.2.1 Resultados del Ejercicio: Ahorro / (Desahorro)		
2	Por el cierre de cuentas Patrimoniales con desahorro en la gestión	Póliza de diario.		3.2 Patrimonio Generado 3.2.1 Resultados del Ejercicio: Ahorro / (Desahorro)	6.3 Desahorro de la gestión		





VIII.1.3 CIERRE DE CUENTAS PRESUPUESTARIAS

No.	CONCEPTO	DOCUMENTO FUENTE	PERIODICIDAD	REGISTRO			
				CONTABLE		PRESUPUESTARIO	
				CARGO	ABONO	CARGO	ABONO
1	Ley de Ingresos devengada no recaudada.	Póliza de diario.	Anual			8.1.4 Ley de Ingresos Devengada	8.1.2 Ley de Ingresos por Ejecutar
2	Traspaso al cierre del ejercicio de las modificaciones negativas a la Ley de Ingresos.	Póliza de diario.	Anual			8.1.3 Modificaciones a la Ley de Ingresos Estimada	8.1.2 Ley de Ingresos por Ejecutar
3	Traspaso al cierre del ejercicio de las modificaciones positivas a la Ley de Ingresos.	Póliza de diario.	Anual			8.1.2 Ley de Ingresos por Ejecutar	8.1.3 Modificaciones a la Ley de Ingresos Estimada
4	Ley de Ingresos por Ejecutar no devengada.	Póliza de diario.	Anual			8.1.2 Ley de Ingresos por Ejecutar	8.1.1 Ley de Ingresos Estimada
5	Presupuesto de egresos por ejercer no comprometido.	Póliza de diario.	Anual			8.2.1 Presupuesto de Egresos Aprobado	8.2.2 Presupuesto de Egresos por Ejercer
6	Presupuesto de egresos Comprometido no devengado.	Póliza de diario.	Anual			8.2.2 Presupuesto de Egresos por Ejercer	8.2.4 Presupuesto de Egresos Comprometido
7	Traspaso al cierre del ejercicio de las modificaciones negativas al Presupuesto aprobado.	Póliza de diario.	Anual			8.2.2 Presupuesto de Egresos por Ejercer	8.2.3 Modificaciones al Presupuesto de Egresos Aprobado
8	Traspaso al cierre del ejercicio de las modificaciones positivas al Presupuesto aprobado.	Póliza de diario.	Anual			8.2.3 Modificaciones al Presupuesto de Egresos Aprobado	8.2.2 Presupuesto de Egresos por Ejercer
9	Asiento Final de los gastos durante el ejercicio -Determinación de Adeudos de Ejercicios Fiscales Anteriores-.	Póliza de diario.	Anual			9.3 Adeudos de Ejercicios Fiscales Anteriores	8.2.5 Presupuesto de Egresos Devengado
10	Asiento Final de acuerdo con la Ley de Presupuesto (Superávit Financiero).	Póliza de diario.	Anual			8.1.5 Ley de Ingresos Recaudada	8.2.6 Presupuesto de Egresos Ejercido
11	Asiento Final de acuerdo con la Ley de Presupuesto (Déficit Financiero).	Póliza de diario.	Anual			8.1.5 Ley de Ingresos Recaudada	8.2.7 Presupuesto de Egresos Pagado
12	Cierre presupuestario del Ejercicio con Superávit Financiero.	Póliza de diario.	Anual			9.2 Déficit Financiero	9.3 Adeudos de Ejercicios Fiscales Anteriores
13	Cierre presupuestario del Ejercicio con Déficit Financiero.	Póliza de diario.	Anual			8.2.1 Presupuesto de Egresos Aprobado	8.1.1 Ley de Ingresos Estimada
						9.1 Superávit Financiero	9.2 Déficit Financiero





CAPÍTULO VII DE LOS ESTADOS E INFORMES CONTABLES, PRESUPUESTARIOS, PROGRAMÁTICOS Y DE LOS INDICADORES DE POSTURA FISCAL

ÍNDICE

- I. OBJETIVO
- II. ESTADOS E INFORMACIÓN CONTABLE
- III. ESTADOS E INFORMES PRESUPUESTARIOS
- IV. ESTADOS E INFORMES PROGRAMÁTICOS
- V. INDICADORES DE POSTURA FISCAL

I. OBJETIVO

Los estados financieros muestran los hechos con incidencia económica-financiera que ha realizado la Fiscalía durante un período determinado y son necesarios para mostrar los resultados del ejercicio presupuestal, así como la situación patrimonial de los mismos, todo ello con la estructura, oportunidad y periodicidad que la ley establece.

El objetivo general de los estados financieros, es proporcionar información sobre la situación financiera, los resultados de la gestión, los flujos de efectivo y sobre el ejercicio de la Ley de Ingresos y del Presupuesto de Egresos, así como de la postura fiscal de la Fiscalía. A su vez, debe ser útil para que los usuarios puedan disponer de la misma con confiabilidad y oportunidad para tomar decisiones respecto a la asignación de recursos, su administración y control. Asimismo, constituyen la base de la rendición de cuentas, la transparencia fiscal y la fiscalización de las cuentas públicas.

Lo anterior se logra mediante la revelación de la siguiente información:

- a) Información sobre las fuentes de financiamiento, asignación y uso de los recursos financieros;
- b) Información sobre la forma en que el ente público ha financiado sus actividades y cubierto sus necesidades de efectivo;
- c) Información que sea útil para evaluar la capacidad de la Fiscalía para financiar sus actividades y cumplir con sus obligaciones y compromisos;
- d) Información agregada que coadyuve en la evaluación del rendimiento del ente público en función de sus costos de servicio, eficiencia y logros;
- e) Información sobre la condición financiera de la Fiscalía y sus variaciones;
- f) Información sobre los ingresos presupuestales previstos, que permita conocer los conceptos que los generan, realizar el seguimiento de los mismos y evaluar la eficacia y eficiencia con la que se recaudan;
- g) Información sobre la asignación y uso de los recursos presupuestales que permita realizar el seguimiento de los fondos públicos desde que se otorga la autorización para gastar hasta su pago, incluyendo el cumplimiento de los requisitos legales y contractuales vigentes, y
- h) Información sobre el flujo de fondos resultante de todas las operaciones de la Fiscalía, de forma tal que permita conocer la postura fiscal.





Asimismo, los estados financieros también pueden tener un papel predictivo o proyectivo, suministrando información útil para predecir el nivel de los recursos requeridos por las operaciones corrientes, los recursos que estas operaciones pueden generar y los riesgos e incertidumbres asociados.

Para poder lograr la información anterior y tal como lo dispone la Ley, es necesaria la elaboración, presentación, interpretación y análisis del conjunto de estados e informes que se muestran en los apartados siguientes.

II. Estados e Información Contable

La Fiscalía deberá generar y presentar periódicamente y en la cuenta pública los siguientes estados e información contable:

- A) Estado de Situación Financiera;
- B) Estado de Actividades;
- C) Estado de Variación en la Hacienda Pública;
- D) Estado de Cambios en la Situación Financiera;
- E) Estado de Flujos de Efectivo;
- F) Estado Analítico del Activo;
- G) Estado Analítico de la Deuda y Otros Pasivos;
- H) Informe sobre Pasivos Contingentes, y
- I) Notas a los Estados Financieros.

a) Estado de Actividades

[Inciso reformado 06-01-2024](#)

Finalidad

Su finalidad es mostrar información relativa a los recursos y obligaciones de la Fiscalía, a una fecha determinada. Se estructura en Activos, Pasivos y Hacienda Pública/Patrimonio. Los activos están ordenados de acuerdo con su disponibilidad en circulantes y no circulantes revelando sus restricciones y, los pasivos, por su exigibilidad igualmente en circulantes y no circulantes, de esta manera se revelan las restricciones a las que la Fiscalía está sujeto, así como sus riesgos financieros.

La estructura de este estado contable se presenta de acuerdo con un formato y un criterio estándar, apta para realizar un análisis comparativo de la información en uno o más períodos del mismo ente, con el objeto de mostrar los cambios ocurridos en la posición financiera del mismo y facilitar su análisis, apoyando la toma de decisiones y las funciones de fiscalización.

Cuerpo del Formato

RUBROS CONTABLES: Muestra el nombre de los rubros de balance, agrupándolos en Activo, Pasivo y Hacienda Pública/Patrimonio.

PERÍODO ACTUAL (20XN): Muestra el saldo de cada uno de los rubros al período actual.

PERÍODO ANTERIOR (20XN-1): Muestra el saldo de cada uno de los rubros del período anterior.





Fiscalía General del Estado de Nayarit				
Estado de Situación Financiera				
AI XXXX				
ACTIVO	20XN	20XN-1	PASIVO	20XN 20XN-1
Activo Circulante			Pasivo Circulante	
Efectivo y Equivalentes			Cuentas por Pagar a Corto Plazo	
Derechos a Recibir Efectivo o Equivalentes			Documentos por Pagar a Corto Plazo	
Derechos a Recibir Bienes o Servicios			Porción a Corto Plazo de la Deuda Pública a Largo Plazo	
Inventarios			Títulos y Valores a Corto Plazo	
Almacenes			Pasivos Diferidos a Corto Plazo	
Estimación por Pérdida o Deterioro de Activos Circulantes			Fondos y Bienes de Terceros en Garantía y/o Administración a Corto Plazo	
Otros Activos Circulantes			Provisiones a Corto Plazo	
			Otros Pasivos a Corto Plazo	
<i>Total de Activos Circulantes</i>			<i>Total de Pasivos Circulantes</i>	
Activo No Circulante			Pasivo No Circulante	
Inversiones Financieras a Largo Plazo			Cuentas por Pagar a Largo Plazo	
Derechos a Recibir Efectivo o Equivalentes a Largo Plazo			Documentos por Pagar a Largo Plazo	
Bienes Inmuebles, Infraestructura y Construcciones en Proceso			Deuda Pública a Largo Plazo	
Bienes Muebles			Pasivos Diferidos a Largo Plazo	
Activos Intangibles			Fondos y Bienes de Terceros en Garantía y/o en Administración a Largo Plazo	
Depreciación, Deterioro y Amortización Acumulada de Bienes			Provisiones a Largo Plazo	
Activos Diferidos				
Estimación por Pérdida o Deterioro de Activos no Circulantes			<i>Total de Pasivos No Circulantes</i>	
Otros Activos no Circulantes			Total del Pasivo	
<i>Total de Activos No Circulantes</i>			HACIENDA PÚBLICA/PATRIMONIO	
Total del Activo			Hacienda Pública/Patrimonio Contribuido	
			Aportaciones	
			Donaciones de Capital	
			Actualización de la Hacienda Pública/Patrimonio	
			Hacienda Pública/Patrimonio Generado	
			Resultados del Ejercicio (Ahorro/ Desahorro)	
			Resultados de Ejercicios Anteriores	
			Revalúos	
			Reservas	
			Rectificaciones de Resultados de Ejercicios Anteriores	
			Exceso o Insuficiencia en la Actualización de la Hacienda Pública/Patrimonio	
			Resultado por Posición Monetaria	
			Resultado por Tenencia de Activos no Monetarios	
			<i>Total Hacienda Pública/Patrimonio</i>	
			Total del Pasivo y Hacienda Pública/Patrimonio	

b) Estado de Actividades

Finalidad

Su finalidad es informar el monto del cambio total en la Hacienda Pública/Patrimonio generado(a) durante un período y proporcionar información relevante sobre el resultado de las transacciones y otros eventos relacionados con la operación de la Fiscalía que afectan o modifican su patrimonio. Muestra una relación resumida de los ingresos y los gastos y otras pérdidas de la Fiscalía durante un período determinado, cuya diferencia positiva o negativa determina el ahorro o desahorro (resultado) del ejercicio. Asimismo, su estructura presenta información correspondiente al período actual y al inmediato anterior con el objetivo de mostrar las variaciones en los saldos de las cuentas que integran la estructura del mismo y facilitar su análisis. Dado que los efectos de las diferentes actividades, transacciones y otros sucesos de la Fiscalía, difieren en frecuencia y potencial de ingresos o gastos que generan, la revelación de información sobre los componentes





del resultado, ayuda a los usuarios y analistas a comprender mejor al mismo, así como a realizar proyecciones a futuro sobre su comportamiento económico esperado. En este sentido, coadyuva también en la evaluación del desempeño de la gestión del ente público y en consecuencia a tener más elementos para poder tomar decisiones económicas.

La información que muestra este estado contable está estrechamente vinculada con los Ingresos y Gastos en el momento contable del devengado.

Cuerpo del Formato

RUBROS CONTABLES: Muestra el nombre de los rubros utilizados en el estado contable, agrupándolos en Ingresos y Otros Beneficios y Gastos y Otras Pérdidas.

PERÍODO ACTUAL (20XN): Muestra el saldo de cada uno de los rubros al período actual.

PERÍODO ANTERIOR (20XN-1): Muestra el saldo de cada uno de los rubros del período anterior.

Fiscalía General del Estado de Nayarit		
Estado de Actividades		
Del XXXX al XXXX		
	<u>20XN</u>	<u>20XN-1</u>
INGRESOS Y OTROS BENEFICIOS		
Ingresos de Gestión		
Impuestos		
Cuotas y Aportaciones de Seguridad Social		
Contribuciones de Mejoras		
Derechos		
Productos		
Aprovechamientos		
Ingresos por Venta de Bienes y Prestación de Servicios		
Participaciones, Aportaciones, Convenios, Incentivos Derivados de la Colaboración Fiscal, Fondos Distintos de Aportaciones, Transferencias, Asignaciones, Subsidios y Subvenciones, y Pensiones y Jubilaciones		
Participaciones, Aportaciones, Convenios, Incentivos Derivados de la Colaboración Fiscal y Fondos Distintos de Aportaciones		
Transferencias, Asignaciones, Subsidios y Subvenciones, y Pensiones y Jubilaciones		
Otros Ingresos y Beneficios		
Ingresos Financieros		
Incremento por Variación de Inventarios		
Disminución del Exceso de Estimaciones por Pérdida o Deterioro u Obsolescencia		
Disminución del Exceso de Provisiones		
Otros Ingresos y Beneficios Varios		
Total de Ingresos y Otros Beneficios		
GASTOS Y OTRAS PÉRDIDAS		
Gastos de Funcionamiento		
Servicios Personales		
Materiales y Suministros		
Servicios Generales		
Transferencias, Asignaciones, Subsidios y Otras Ayudas		
Transferencias Internas y Asignaciones al Sector Público		
Transferencias al Resto del Sector Público		
Subsidios y Subvenciones		
Ayudas Sociales		
Pensiones y Jubilaciones		
Transferencias a Fideicomisos, Mandatos y Contratos Análogos		
Transferencias a la Seguridad Social		
Donativos		
Transferencias al Exterior		
Participaciones y Aportaciones		
Participaciones		
Aportaciones		
Convenios		
Intereses, Comisiones y Otros Gastos de la Deuda Pública		
Intereses de la Deuda Pública		
Comisiones de la Deuda Pública		
Gastos de la Deuda Pública		
Costo por Coberturas		
Apoyos Financieros		
Otros Gastos y Pérdidas Extraordinarias		
Estimaciones, Depreciaciones, Deterioros, Obsolescencia y Amortizaciones		
Provisiones		
Disminución de Inventarios		





Aumento por Insuficiencia de Estimaciones por Pérdida o Deterioro u Obsolescencia

Aumento por Insuficiencia de Provisiones

Otros Gastos

Inversión Pública

Inversión Pública no Capitalizable

Total de Gastos y Otras Pérdidas

Resultados del Ejercicio (Ahorro/Desahorro)

C) Estado de Variación en la Hacienda Pública

Finalidad

Su finalidad es mostrar los cambios o variaciones que sufrieron los distintos elementos que componen la Hacienda Pública de la Fiscalía, entre el inicio y el final del periodo. Del análisis de los cambios y las variaciones se pueden detectar situaciones negativas y positivas acontecidas durante el ejercicio que pueden servir de base para tomar decisiones correctivas, o para aprovechar oportunidades y fortalezas detectadas del comportamiento de la Hacienda Pública.

Para elaborar el Estado de Variación en la Hacienda Pública se utiliza el Estado de Actividades y el Estado de Situación Financiera, con corte en dos fechas, de modo que se puede determinar la respectiva variación. Este Estado debe abarcar las variaciones entre las fechas de inicio y cierre del periodo, aunque para efectos de análisis puede trabajarse con un lapso mayor.

Dicho Estado debe ser analizado en conjunto con sus notas particulares, con el fin de obtener información relevante sobre el mismo que no surge de su estructura.

Cuerpo del Formato

RUBROS CONTABLES: Muestra los rubros de la Hacienda Pública / Patrimonio, y su adecuada clasificación en contribuido o generado en el periodo que corresponda de forma comparativa, a partir de cifras acumuladas y cambios o variaciones del periodo.

CIFRAS ACUMULADAS: Las cifras acumuladas del periodo anterior (20XN-1) consideran, en la **Hacienda Pública / Patrimonio Contribuido** las Aportaciones, Donaciones de Capital y la Actualización de la Hacienda Pública/Patrimonio; en la **Hacienda Pública / Patrimonio Generado de Ejercicios Anteriores** los Resultados de Ejercicios Anteriores, Revalúos, Reservas y Rectificaciones de Resultados de Ejercicios Anteriores; en la **Hacienda Pública / Patrimonio Generado del Ejercicio** el Resultado del Ejercicio (Ahorro/Desahorro); y en el **Exceso o Insuficiencia en la Actualización de la Hacienda Pública/Patrimonio** el Resultado por Posición Monetaria y el Resultado por Tenencia de Activos no Monetarios.

CIFRAS DE CAMBIOS O VARIACIONES: Las cifras de cambios o variaciones del periodo actual (20XN) consideran, en la **Hacienda Pública / Patrimonio Contribuido** los cambios de Aportaciones, de Donaciones de Capital y de Actualización de la Hacienda Pública/Patrimonio; en la **Hacienda Pública / Patrimonio Generado de Ejercicios Anteriores** la variación de Resultados de Ejercicios Anteriores; en la **Hacienda Pública / Patrimonio Generado del Ejercicio** el Resultado del Ejercicio (Ahorro/Desahorro), las variaciones de Revalúos, de Reservas y de Rectificaciones de Resultados de Ejercicios Anteriores, así como la disminución del resultado del ejercicio anterior (para evitar duplicidad del importe en sumatoria); y en el **Exceso o Insuficiencia en la Actualización de la Hacienda Pública/Patrimonio** las diferencias del Resultado por Posición Monetaria y del Resultado por Tenencia de Activos no Monetarios.





PERIODO ACTUAL (20XN): Muestra el saldo de cada uno de los rubros al periodo actual.

PERIODO ANTERIOR (20XN-1): Muestra el saldo de cada uno de los rubros del periodo anterior.

Fiscalía General del Estado de Nayarit Estado de Variación en la Hacienda Pública Del XXXX al XXXX					
Concepto	Hacienda Pública / Patrimonio Contribuido	Hacienda Pública / Patrimonio Generado de Ejercicios Anteriores	Hacienda Pública / Patrimonio Generado del Ejercicio	Exceso o Insuficiencia en la Actualización de la Hacienda Pública / Patrimonio	Total
Hacienda Pública / Patrimonio Contribuido Neto de 20XN-1					
Aportaciones					
Donaciones de Capital					
Actualización de la Hacienda Pública/Patrimonio					
Hacienda Pública / Patrimonio Generado Neto de 20XN-1					
Resultados del Ejercicio (Ahorro/Desahorro)					
Resultados de Ejercicios Anteriores					
Revalúos					
Reservas					
Rectificaciones de Resultados de Ejercicios Anteriores					
Exceso o Insuficiencia en la Actualización de la Hacienda Pública / Patrimonio Neto de 20XN-1					
Resultado por Posición Monetaria					
Resultado por Tenencia de Activos no Monetarios					
Hacienda Pública / Patrimonio Neto Final de 20XN-1					
Cambios en la Hacienda Pública / Patrimonio Contribuido Neto de 20XN					
Aportaciones					
Donaciones de Capital					
Actualización de la Hacienda Pública/Patrimonio					
Variaciones de la Hacienda Pública / Patrimonio Generado Neto de 20XN					
Resultados del Ejercicio (Ahorro/Desahorro)					
Resultados de Ejercicios Anteriores					
Revalúos					
Reservas					
Rectificaciones de Resultados de Ejercicios Anteriores					
Cambios en el Exceso o Insuficiencia en la Actualización de la Hacienda Pública / Patrimonio Neto de 20XN					
Resultado por Posición Monetaria					
Resultado por Tenencia de Activos no Monetarios					
Hacienda Pública / Patrimonio Neto Final de 20XN					

Instructivo de llenado del Estado de Variación en la Hacienda Pública

Recomendaciones

Para elaborar el Estado de Variación en la Hacienda Pública, las cifras de los saldos del periodo anterior (20XN-1) y de las variaciones del periodo actual (20XN), de cada uno de los rubros de Hacienda Pública/Patrimonio, deben coincidir con las que se muestran en el Estado de Situación Financiera y el Estado de Cambios en la Situación Financiera.

Los importes que se consideren en los rubros correspondientes al periodo actual (20XN) deberán reflejar únicamente las diferencias del año y no considerar saldos acumulados.

En la *columna* de *Hacienda Pública/Patrimonio Contribuido* se debe considerar lo siguiente: en el periodo anterior (20XN-1) los saldos y en el periodo actual (20XN) las variaciones, de los rubros "Aportaciones", "Donaciones de Capital" y "Actualización de la Hacienda Pública/Patrimonio".





En la *columna de Hacienda Pública/Patrimonio Generado de Ejercicios Anteriores* se debe considerar lo siguiente: en el periodo anterior (20XN-1) los saldos de los rubros “Resultados de Ejercicios Anteriores”, “Revalúos”, “Reservas” y “Rectificaciones de Resultados de Ejercicios Anteriores”, y en el periodo actual (20XN) la variación del rubro de Resultados de Ejercicios Anteriores.

En la *columna de Hacienda Pública/Patrimonio Generado del Ejercicio* se debe considerar lo siguiente: en el periodo anterior (20XN-1) el saldo del Resultado del Ejercicio (Ahorro/Desahorro) y en el periodo actual (20XN) las variaciones de los rubros “Revalúos”, “Reservas” y “Rectificaciones de Resultados de Ejercicios Anteriores”, asimismo deberá incorporar el saldo con la naturaleza contraria del rubro “Resultados del Ejercicio (Ahorro/Desahorro)” del periodo anterior.

En la *columna de Exceso o Insuficiencia en la Actualización de la Hacienda Pública/Patrimonio* se debe considerar lo siguiente: en el periodo anterior (20XN-1) los saldos y en el periodo actual (20XN) las variaciones, de los rubros “Resultado por Posición Monetaria” y “Resultado por Tenencia de Activos no Monetarios”.

En la *columna de Total* se suman las cifras por fila, asimismo deben coincidir las cifras de “Hacienda Pública / Patrimonio Neto Final 20XN-1” y “Hacienda Pública / Patrimonio Neto Final de 20XN” según corresponda, con el “Total Hacienda Pública/Patrimonio” de los periodos 20XN-1 y 20XN del Estado de Situación Financiera.

Fiscalía General del Estado de Nayarit Estado de Variación en la Hacienda Pública Del XXXX al XXXX					
Concepto	Hacienda Pública / Patrimonio Contribuido	Hacienda Pública / Patrimonio Generado de Ejercicios Anteriores	Hacienda Pública / Patrimonio Generado del Ejercicio	Exceso o Insuficiencia en la Actualización de la Hacienda Pública / Patrimonio	Total
Hacienda Pública / Patrimonio Contribuido Neto 20XN-1	a Suma (1+2+3)				Suma fila
Aportaciones	1				Suma fila
Donaciones de Capital	2				Suma fila
Actualización de la Hacienda Pública/Patrimonio	3				Suma fila
Hacienda Pública / Patrimonio Generado Neto 20XN-1		b Suma (4+5+6+7)	c Suma (8)		Suma fila
Resultados del Ejercicio (Ahorro/Desahorro)			8		Suma fila
Resultados de Ejercicios Anteriores		4			Suma fila
Revalúos		5			Suma fila
Reservas		6			Suma fila
Rectificaciones de Resultados de Ejercicios Anteriores		7			Suma fila
Exceso o Insuficiencia en la Actualización de la Hacienda Pública/Patrimonio Neto 20XN-1				d Suma (9+10)	Suma fila
Resultado por Posición Monetaria				9	Suma fila
Resultado por Tenencia de Activos no Monetarios				10	Suma fila
Hacienda Pública / Patrimonio Neto Final 20XN-1	e Suma (a)	f Suma (b)	g Suma (c)	h Suma (d)	Suma fila
Cambios en la Hacienda Pública / Patrimonio Contribuido Neto 20XN	i Suma (11+12+13)				Suma fila
Aportaciones	11 Variación del periodo				Suma fila
Donaciones de Capital	12 Variación del periodo				Suma fila
Actualización de la Hacienda Pública/Patrimonio	13 Variación del periodo				Suma fila
Variaciones de la Hacienda Pública / Patrimonio Generado Neto 20XN		j Suma (14)	k Suma (15+16+17+18+19)		Suma fila
Resultados del Ejercicio (Ahorro/Desahorro)			15 Solo del periodo		Suma fila
Resultados de Ejercicios Anteriores		14 Variación del periodo	16 Resultado del ejercicio del periodo anterior con naturaleza contraria		Suma fila
Revalúos			17 Variación del periodo		Suma fila
Reservas			18 Variación del periodo		Suma fila
Rectificaciones de Resultados de Ejercicios Anteriores			19 Variación del periodo		Suma fila





Cambios en el Exceso o Insuficiencia en la Actualización de la Hacienda Pública/Patrimonio Neto 20XN				I Suma (20+21)	Suma fila
Resultado por Posición Monetaria				20 Variación del periodo	Suma fila
Resultado por Tenencia de Activos no Monetarios				21 Variación del periodo	Suma fila
Hacienda Pública / Patrimonio Neto Final 20XN	m Suma (e+i)	n Suma (f+j)	ñ Suma (g+k)	o Suma (h+l)	Suma fila

D) ESTADO DE CAMBIOS EN LA SITUACIÓN FINANCIERA FINALIDAD

Su finalidad es proveer de información sobre los orígenes y aplicaciones de los recursos de la Fiscalía.

Cuerpo del Formato

ORIGEN: Muestra la variación negativa de los rubros de activo y la variación positiva de los rubros de pasivo y patrimonio por la obtención o disposición de los recursos y obligaciones durante el ejercicio, del período actual (20XN) respecto al período anterior (20XN-1).

APLICACIÓN: Muestra la variación positiva de los rubros de activo y la variación negativa de los rubros de pasivo y patrimonio por la obtención o disposición de los recursos y obligaciones durante el ejercicio, del período actual (20XN) respecto al período anterior (20XN-1).

RUBROS CONTABLES: Muestra el nombre de los rubros del Estado de Situación Financiera, agrupándolos en la forma siguiente: Activo, Pasivo y Hacienda Pública/Patrimonio.

Fiscalía General del Estado de Nayarit Estado de Cambios en la Situación Financiera Del XXXX al XXXX		
	Origen	Aplicación
ACTIVO		
Activo Circulante		
Efectivo y Equivalentes		
Derechos a Recibir Efectivo o Equivalentes		
Derechos a Recibir Bienes o Servicios		
Inventarios		
Almacenes		
Estimación por Pérdida o Deterioro de Activos Circulantes		
Otros Activos Circulantes		
Activo No Circulante		
Inversiones Financieras a Largo Plazo		
Derechos a Recibir Efectivo o Equivalentes a Largo Plazo		
Bienes Inmuebles, Infraestructura y Construcciones en Proceso		
Bienes Muebles		
Activos Intangibles		
Depreciación, Deterioro y Amortización Acumulada de Bienes		
Activos Diferidos		
Estimación por Pérdida o Deterioro de Activos no Circulantes		
Otros Activos no Circulantes		
PASIVO		
Pasivo Circulante		
Cuentas por Pagar a Corto Plazo		
Documentos por Pagar a Corto Plazo		
Porción a Corto Plazo de la Deuda Pública a Largo Plazo		
Títulos y Valores a Corto Plazo		
Pasivos Diferidos a Corto Plazo		
Fondos y Bienes de Terceros en Garantía y/o Administración a Corto Plazo		
Provisiones a Corto Plazo		
Otros Pasivos a Corto Plazo		
Pasivo No Circulante		
Cuentas por Pagar a Largo Plazo		
Documentos por Pagar a Largo Plazo		
Deuda Pública a Largo Plazo		
Pasivos Diferidos a Largo Plazo		
Fondos y Bienes de Terceros en Garantía y/o en Administración a Largo Plazo		
Provisiones a Largo Plazo		
HACIENDA PÚBLICA/PATRIMONIO		





Hacienda Pública/Patrimonio Contribuido

Aportaciones
Donaciones de Capital
Actualización de la Hacienda Pública/Patrimonio

Hacienda Pública/Patrimonio Generado

Resultados del Ejercicio (Ahorro/ Desahorro)
Resultados de Ejercicios Anteriores
Revalúos
Reservas
Rectificaciones de Resultados de Ejercicios Anteriores

Exceso o Insuficiencia en la Actualización de la Hacienda Pública/Patrimonio

Resultado por Posición Monetaria
Resultado por Tenencia de Activos no Monetarios

E) ESTADO DE FLUJOS DE EFECTIVO

FINALIDAD

Su finalidad es proveer de información sobre los flujos de efectivo de la Fiscalía identificando las fuentes de entradas y salidas de recursos, clasificadas por actividades de operación, de inversión y de financiamiento. Proporciona una base para evaluar la capacidad de la Fiscalía para generar efectivo y equivalentes de efectivo, así como su capacidad para utilizar los flujos derivados de ellos.

Cuerpo del Formato

PERÍODO ACTUAL (20XN): Muestra el saldo de cada una de las cuentas al período actual.

PERÍODO ANTERIOR (20XN-1): Muestra el saldo de cada una de las cuentas del período anterior.

Fiscalía General del Estado de Nayarit Estado de Flujos de Efectivo Del XXXX al XXXX		
Concepto	20XN	20XN-1
Flujos de Efectivo de las Actividades de Operación		
Origen		
Impuestos		
Cuotas y Aportaciones de Seguridad Social		
Contribuciones de Mejoras		
Derechos		
Productos		
Aprovechamientos		
Ingresos por Venta de Bienes y Prestación de Servicios		
Participaciones, Aportaciones, Convenios, Incentivos Derivados de la Colaboración Fiscal y Fondos Distintos de Aportaciones		
Transferencias, Asignaciones, Subsidios y Subvenciones, y Pensiones y Jubilaciones		
Otros Orígenes de Operación		
Aplicación		
Servicios Personales		
Materiales y Suministros		
Servicios Generales		
Transferencias Internas y Asignaciones al Sector Público		
Transferencias al resto del Sector Público		
Subsidios y Subvenciones		
Ayudas Sociales		
Pensiones y Jubilaciones		
Transferencias a Fideicomisos, Mandatos y Contratos Análogos		
Transferencias a la Seguridad Social		
Donativos		
Transferencias al Exterior		
Participaciones		
Aportaciones		
Convenios		
Otras Aplicaciones de Operación		
Flujos Netos de Efectivo por Actividades de Operación		
Flujos de Efectivo de las Actividades de Inversión		
Origen		
Bienes Inmuebles, Infraestructura y Construcciones en Proceso		
Bienes Muebles		
Otros Orígenes de Inversión		
Aplicación		





Bienes Inmuebles, Infraestructura y Construcciones en Proceso
Bienes Muebles
Otras Aplicaciones de Inversión
Flujos Netos de Efectivo por Actividades de Inversión
Flujo de Efectivo de las Actividades de Financiamiento
Origen
Endeudamiento Neto
Interno
Externo
Otros Orígenes de Financiamiento
Aplicación
Servicios de la Deuda
Interno
Externo
Otras Aplicaciones de Financiamiento
Flujos Netos de Efectivo por Actividades de Financiamiento
Incremento/Disminución Neta en el Efectivo y Equivalentes al Efectivo
Efectivo y Equivalentes al Efectivo al Inicio del Ejercicio
Efectivo y Equivalentes al Efectivo al Final del Ejercicio

F) ESTADO ANALÍTICO DEL ACTIVO FINALIDAD

Su finalidad es mostrar el comportamiento de los fondos, valores, derechos y bienes debidamente identificados y cuantificados en términos monetarios, que dispone la Fiscalía para realizar sus actividades, entre el inicio y el fin del período.

La finalidad del Estado Analítico del Activo es suministrar información de los movimientos de los activos controlados por la Fiscalía durante un período determinado para que los distintos usuarios tomen decisiones económicas fundamentadas.

Cuerpo del Formato

SALDO INICIAL: Es igual al saldo final del período inmediato anterior.

CARGOS DEL PERÍODO: Representa el monto total de los cargos que se hicieron en el período.

ABONOS DEL PERÍODO: Representa el monto total de los abonos que se hicieron en el período.

SALDO FINAL: Representa el resultado de restar los abonos del período a la suma del saldo inicial más los cargos del período.

VARIACIÓN DEL PERÍODO: Representa el resultado de restar el saldo inicial al saldo final.

Fiscalía General del Estado de Nayarit					
Estado Analítico del Activo					
Del XXXX al XXXX					
Concepto	Saldo Inicial 1	Cargos del Período 2	Abonos del Período 3	Saldo Final 4 (1+2-3)	Variación del Período (4-1)
ACTIVO					
Activo Circulante					
Efectivo y Equivalentes					
Derechos a Recibir Efectivo o Equivalentes					
Derechos a Recibir Bienes o Servicios					
Inventarios					
Almacenes					
Estimación por Pérdida o Deterioro de Activos Circulantes					
Otros Activos Circulantes					





Activo No Circulante					
Inversiones Financieras a Largo Plazo					
Derechos a Recibir Efectivo o Equivalentes a Largo Plazo					
Bienes Inmuebles, Infraestructura y Construcciones en Proceso					
Bienes Muebles					
Activos Intangibles					
Depreciación, Deterioro y Amortización Acumulada de Bienes					
Activos Diferidos					
Estimación por Pérdida o Deterioro de Activos no Circulantes					
Otros Activos no Circulantes					

G) ESTADO ANALÍTICO DE LA DEUDA Y OTROS PASIVOS FINALIDAD

Su finalidad es mostrar las obligaciones insolutas de la Fiscalía, al inicio y fin de cada período, derivadas del endeudamiento interno y externo, realizado en el marco de la legislación vigente, así como suministrar a los usuarios información analítica relevante sobre la variación de la deuda de la Fiscalía entre el inicio y el fin del período, ya sea que tenga su origen en operaciones de crédito público (deuda pública) o en cualquier otro tipo de endeudamiento. A las operaciones de crédito público, se las muestra clasificadas según su plazo, en interna o externa, originadas en la colocación de títulos y valores o en contratos de préstamo y, en este último, según el país o institución acreedora. Finalmente, el cuadro presenta la cuenta "Otros Pasivos" que de presentarse en forma agregada debe reflejar la suma de todo el endeudamiento restante del ente, es decir, el no originado en operaciones de crédito público.

CUERPO DEL FORMATO

MONEDA DE CONTRATACIÓN: Representa la divisa en la cual fue contratado el financiamiento.

INSTITUCIÓN O PAÍS ACREEDOR: Representa el nombre del país o institución con la cual se contrató el financiamiento.

SALDO INICIAL DEL PERÍODO: Representa el saldo final del período inmediato anterior.

SALDO FINAL DEL PERÍODO: Representa el saldo final del período.

Fiscalía General del Estado de Nayarit Estado Analítico de la Deuda y Otros Pasivos Del XXXX al XXXX				
Denominación de las Deudas	Moneda de Contratación	Institución o País Acreedor	Saldo Inicial del Período	Saldo Final del Período
DEUDA PÚBLICA				
Corto Plazo				
Deuda Interna				
Instituciones de Crédito				
Títulos y Valores				
Arrendamientos Financieros				
Deuda Externa				
Organismos Financieros Internacionales				
Deuda Bilateral				
Títulos y Valores				
Arrendamientos Financieros				
Subtotal Corto Plazo				
Largo Plazo				
Deuda Interna				
Instituciones de Crédito				
Títulos y Valores				
Arrendamientos Financieros				





Deuda Externa Organismos Financieros Internacionales Deuda Bilateral Títulos y Valores Arrendamientos Financieros <i>Subtotal Largo Plazo</i>				
Otros Pasivos				
Total Deuda y Otros Pasivos				

H) INFORME SOBRE PASIVOS CONTINGENTES

La Fiscalía tendrán la obligación de presentar junto con sus estados contables periódicos un informe sobre sus pasivos contingentes.

Un pasivo contingente es:

a) Una obligación posible, surgida a raíz de sucesos pasados, cuya existencia ha de ser confirmada sólo por la ocurrencia, o en su caso, por la no ocurrencia, de uno o más eventos inciertos en el futuro, que no están enteramente bajo el control de la entidad; o bien

b) Una obligación presente, surgida a raíz de sucesos pasados, que no se ha reconocido contablemente porque:

(i) no es probable que la entidad tenga que satisfacerla, desprendiéndose de recursos que incorporen beneficios económicos; o bien

(ii) el importe de la obligación no pueda ser medido con la suficiente fiabilidad.

En otros términos, los pasivos contingentes son obligaciones que tienen su origen en hechos específicos e independientes del pasado que en el futuro pueden ocurrir o no y, de acuerdo con lo que acontezca, desaparecen o se convierten en pasivos reales por ejemplo, juicios, garantías, avales, costos de planes de pensiones, jubilaciones, etc.

I) NOTAS A LOS ESTADOS FINANCIEROS

Con el propósito de dar cumplimiento a los artículos 46 y 49 de la Ley General de Contabilidad Gubernamental, la Fiscalía deberá acompañar notas a los estados financieros cuyos rubros así lo requieran teniendo presente los postulados de revelación suficiente e importancia relativa con la finalidad, que la información sea de mayor utilidad para los usuarios.

A continuación, se presentan los tres tipos de notas que acompañan a los estados, a saber:

- a) Notas de desglose;
- b) Notas de memoria (cuentas de orden), y
- c) Notas de gestión administrativa.





A) NOTAS DE DESGLOSE

I) NOTAS AL ESTADO DE SITUACIÓN FINANCIERA

Activo

Efectivo y Equivalentes

1. Se informará acerca de los fondos con afectación específica, el tipo y monto de los mismos; de las inversiones financieras se revelará su tipo y monto, su clasificación en corto y largo plazo separando aquéllas que su vencimiento sea menor a 3 meses.

Derechos a recibir Efectivo y Equivalentes y Bienes o Servicios a Recibir

2. Por tipo de contribución se informará el monto que se encuentre pendiente de cobro y por recuperar de hasta cinco ejercicios anteriores, asimismo se deberán considerar los montos sujetos a algún tipo de juicio con una antigüedad mayor a la señalada y la factibilidad de cobro.
3. Se elaborará, de manera agrupada, los derechos a recibir efectivo y equivalentes, y bienes o servicios a recibir, (excepto cuentas por cobrar de contribuciones o fideicomisos que se encuentran dentro de inversiones financieras, participaciones y aportaciones de capital) en una desagregación por su vencimiento en días a 90, 180, menor o igual a 365 y mayor a 365. Adicionalmente, se informará de las características cualitativas relevantes que le afecten a estas cuentas.

Bienes Disponibles para su Transformación o Consumo (inventarios)

4. Se clasificarán como bienes disponibles para su transformación aquéllos que se encuentren dentro de la cuenta Inventarios. Esta nota aplica cuando se realicen algún proceso de transformación y/o elaboración de bienes.
En la nota se informará del sistema de costeo y método de valuación aplicados a los inventarios, así como la conveniencia de su aplicación dada la naturaleza de los mismos. Adicionalmente, se revelará el impacto en la información financiera por cambios en el método o sistema.
5. De la cuenta Almacén se informará acerca del método de valuación, así como la conveniencia de su aplicación. Adicionalmente, se revelará el impacto en la información financiera por cambios en el método.

Inversiones Financieras

6. De la cuenta Inversiones financieras, que considera los fideicomisos, se informará de éstos los recursos asignados por tipo y monto, y características significativas que tengan o puedan tener alguna incidencia en las mismas.
7. Se informará de las inversiones financieras, los saldos de las participaciones y aportaciones de capital.

Bienes Muebles, Inmuebles e Intangibles

8. Se informará de manera agrupada por cuenta, los rubros de Bienes Muebles e Inmuebles, el monto de la depreciación del ejercicio y la acumulada, el método de depreciación, tasas aplicadas y los





criterios de aplicación de los mismos. Asimismo, se informará de las características significativas del estado en que se encuentren los activos.

9. Se informará de manera agrupada por cuenta, los rubros de activos intangibles y diferidos, su monto y naturaleza, amortización del ejercicio, amortización acumulada, tasa y método aplicados.

Estimaciones y Deterioros

10. Se informarán los criterios utilizados para la determinación de las estimaciones; por ejemplo: estimación de cuentas incobrables, estimación de inventarios, deterioro de activos biológicos y cualquier otra que aplique.

Otros Activos

11. De las cuentas de otros activos se informará por tipo circulante o no circulante, los montos totales asociados y sus características cualitativas significativas que les impacten financieramente.

Pasivo²

1. Se elaborará una relación de las cuentas y documentos por pagar en una desagregación por su vencimiento en días a 90, 180, menor o igual a 365 y mayor a 365. Asimismo, se informará sobre la factibilidad del pago de dichos pasivos.
2. Se informará de manera agrupada los recursos localizados en Fondos de Bienes de Terceros en Administración y/o en Garantía a corto y largo plazo, así como la naturaleza de dichos recursos y sus características cualitativas significativas que les afecten o pudieran afectarles financieramente.
3. Se informará de las cuentas de los pasivos diferidos y otros, su tipo, monto y naturaleza, así como las características significativas que les impacten o pudieran impactarles financieramente.

II) NOTAS AL ESTADO DE ACTIVIDADES

Ingresos de Gestión

1. De los rubros de impuestos, cuotas y aportaciones de seguridad social, contribuciones de mejoras, derechos, productos, aprovechamientos, y de ingresos por venta de bienes y prestación de servicios, los cuales están armonizados con los rubros del Clasificador por Rubros de Ingresos, se informarán los montos totales y cualquier característica significativa.

Participaciones, Aportaciones, Convenios, Incentivos Derivados de la Colaboración Fiscal, Fondos Distintos de Aportaciones, Transferencias, Asignaciones, Subsidios y Subvenciones, y Pensiones y Jubilaciones

2. De los rubros de participaciones, aportaciones, convenios, incentivos derivados de la colaboración fiscal, fondos distintos de aportaciones, transferencias, asignaciones, subsidios y subvenciones, y pensiones y jubilaciones, los cuales están armonizados con los rubros del Clasificador por Rubros de Ingresos, se informarán los montos totales y cualquier característica significativa.

² Con respecto a la información de la deuda pública, ésta se incluye en el informe de deuda pública en la nota 11 "Información sobre la Deuda y el Reporte Analítico de la Deuda" de las notas de Gestión Administrativa.





Otros Ingresos y Beneficios

- De los rubros de Ingresos Financieros, Incremento por Variación de Inventarios, Disminución del Exceso de Estimaciones por Pérdida o Deterioro u Obsolescencia, Disminución del Exceso de Provisiones, y de Otros Ingresos y Beneficios Varios, se informarán los montos totales y cualquier característica significativa.

Gastos y Otras Pérdidas:

- Explicar aquellas cuentas de gastos de funcionamiento, transferencias, subsidios y otras ayudas, participaciones y aportaciones, otros gastos y pérdidas extraordinarias, así como los ingresos y gastos extraordinarios, que en lo individual representen el 10% o más del total de los gastos.

III) NOTAS AL ESTADO DE VARIACIÓN EN LA HACIENDA PÚBLICA

- Se informará de manera agrupada, acerca de las modificaciones al patrimonio contribuido por tipo, naturaleza y monto.
- Se informará de manera agrupada, acerca del monto y procedencia de los recursos que modifican al patrimonio generado.

IV) NOTAS AL ESTADO DE FLUJOS DE EFECTIVO

Efectivo y equivalentes

- El análisis de los saldos inicial y final que figuran en la última parte del Estado de Flujo de Efectivo en la cuenta de efectivo y equivalentes es como sigue:

	20XN	20XN-1
Efectivo en Bancos –Tesorería	X	X
Efectivo en Bancos- Dependencias	X	X
Inversiones temporales (hasta 3 meses)	X	X
Fondos con afectación específica	X	X
Depósitos de fondos de terceros y otros	X	X
Total de Efectivo y Equivalentes	X	X

- Detallar las adquisiciones de bienes muebles e inmuebles con su monto global y, en su caso, el porcentaje de estas adquisiciones que fueron realizadas mediante subsidios de capital del sector central. Adicionalmente, revelar el importe de los pagos que durante el período se hicieron por la compra de los elementos citados.
- Conciliación de los Flujos de Efectivo Netos de las Actividades de Operación y la cuenta de Ahorro/Desahorro antes de Rubros Extraordinarios. A continuación, se presenta un ejemplo de la elaboración de la conciliación.





	20XN	20XN-1
Ahorro/Desahorro antes de rubros Extraordinarios	X	X
<i>Movimientos de partidas (o rubros) que no afectan al efectivo.</i>		
Depreciación	X	X
Amortización	X	X
Incrementos en las provisiones	X	X
Incremento en inversiones producido por revaluación	(X)	(X)
Ganancia/pérdida en venta de propiedad, planta y equipo	(X)	(X)
Incremento en cuentas por cobrar	(X)	(X)
Partidas extraordinarias	(X)	(X)

Las cuentas que aparecen en el cuadro anterior no son exhaustivas y tienen como finalidad ejemplificar el formato que se sugiere para elaborar la nota.

V) CONCILIACIÓN ENTRE LOS INGRESOS PRESUPUESTARIOS Y CONTABLES, ASÍ COMO ENTRE LOS EGRESOS PRESUPUESTARIOS Y LOS GASTOS CONTABLES

La conciliación se presentará atendiendo a lo dispuesto por el Acuerdo por el que se emite el formato de conciliación entre los ingresos presupuestarios y contables, así como entre los egresos presupuestarios y los gastos contables.

b) NOTAS DE MEMORIA (CUENTAS DE ORDEN)

Las cuentas de orden se utilizan para registrar movimientos de valores que no afecten o modifiquen el balance del ente contable, sin embargo, su incorporación en libros es necesaria con fines de recordatorio contable, de control y en general sobre los aspectos administrativos, o bien, para consignar sus derechos o responsabilidades contingentes que puedan, o no, presentarse en el futuro.

Las cuentas que se manejan para efectos de estas Notas son las siguientes:

Cuentas de Orden Contables y Presupuestarias:

Contables:

- Valores
- Emisión de obligaciones
- Avales y garantías
- Juicios
- Contratos para Inversión Mediante Proyectos para Prestación de Servicios (PPS) y Similares
- Bienes concesionados o en comodato

Presupuestarias:

- Cuentas de ingresos





Cuentas de egresos

Se informará, de manera agrupada, en las Notas a los Estados Financieros las cuentas de orden contables y cuentas de orden presupuestario, considerando al menos lo siguiente:

1. Los valores en custodia de instrumentos prestados a formadores de mercado e instrumentos de crédito recibidos en garantía de los formadores de mercado u otros.
2. Por tipo de emisión de instrumento: monto, tasa y vencimiento.
3. Los contratos firmados de construcciones por tipo de contrato.
4. El avance que se registra en las cuentas de orden presupuestarias, previo al cierre presupuestario de cada periodo que se reporte.

c) NOTAS DE GESTIÓN ADMINISTRATIVA

1. Introducción

Los Estados Financieros de la Fiscalía, proveen de información financiera a los principales usuarios de la misma, al Congreso y a los ciudadanos.

El objetivo del presente documento es la revelación del contexto y de los aspectos económicos-financieros más relevantes que influyeron en las decisiones del período, y que deberán ser considerados en la elaboración de los estados financieros para la mayor comprensión de los mismos y sus particularidades.

De esta manera, se informa y explica la respuesta del gobierno a las condiciones relacionadas con la información financiera de cada período de gestión; además, de exponer aquellas políticas que podrían afectar la toma de decisiones en períodos posteriores.

2. Panorama Económico y Financiero

Se informará sobre las principales condiciones económico- financieras bajo las cuales la Fiscalía estuvo operando; y las cuales influyeron en la toma de decisiones de la administración; tanto a nivel local como federal.

3. Autorización e Historia

Se informará sobre:

- a) Fecha de creación de la Fiscalía.
- b) Principales cambios en su estructura.

4. Organización y Objeto Social

Se informará sobre:

- a) Objeto social.
- b) Principal actividad.
- c) Ejercicio fiscal.
- d) Régimen jurídico.
- e) Consideraciones fiscales del ente: revelar el tipo de contribuciones que esté obligado a pagar o retener.
- f) Estructura organizacional básica.





- g) Fideicomisos, mandatos y análogos de los cuales es fideicomitente o fideicomisario.

5. Bases de Preparación de los Estados Financieros

Se informará sobre:

- a) Si se ha observado la normatividad emitida por el CONAC y las disposiciones legales aplicables.
- b) La normatividad aplicada para el reconocimiento, valuación y revelación de los diferentes rubros de la información financiera, así como las bases de medición utilizadas para la elaboración de los estados financieros; por ejemplo: costo histórico, valor de realización, valor razonable, valor de recuperación o cualquier otro método empleado y los criterios de aplicación de los mismos.
- c) Postulados básicos.
- d) Normatividad supletoria. En caso de emplear varios grupos de normatividades (normatividades supletorias), deberá realizar la justificación razonable correspondiente, su alineación con los PBCG y a las características cualitativas asociadas descritas en el MCCG (documentos publicados en el Diario Oficial de la Federación, agosto 2009).
- e) Para las entidades que por primera vez estén implementando la base devengado de acuerdo a la Ley de Contabilidad, deberán:
 - Revelar las nuevas políticas de reconocimiento;
 - Su plan de implementación;
 - Revelar los cambios en las políticas, la clasificación y medición de las mismas, así como su impacto en la información financiera, y
 - Presentar los últimos estados financieros con la normatividad anteriormente utilizada con las nuevas políticas para fines de comparación en la transición a la base devengado.

6. Políticas de Contabilidad Significativas

Se informará sobre:

- a) Actualización: se informará del método utilizado para la actualización del valor de los activos, pasivos y Hacienda Pública/Patrimonio y las razones de dicha elección. Así como informar de la desconexión o reconexión inflacionaria.
- b) Informar sobre la realización de operaciones en el extranjero y de sus efectos en la información financiera gubernamental.
- c) Método de valuación de la inversión en acciones de Compañías subsidiarias no consolidadas y asociadas.
- d) Sistema y método de valuación de inventarios y costo de lo vendido.
- e) Beneficios a empleados: revelar el cálculo de la reserva actuarial, valor presente de los ingresos esperados comparado con el valor presente de la estimación de gastos tanto de los beneficiarios actuales como futuros.
- f) Provisiones: objetivo de su creación, monto y plazo.
- g) Reservas: objetivo de su creación, monto y plazo.
- h) Cambios en políticas contables y corrección de errores junto con la revelación de los efectos que se tendrá en la información financiera de la Fiscalía, ya sea retrospectivos o prospectivos.





- i) Reclasificaciones: se deben revelar todos aquellos movimientos entre cuentas por efectos de cambios en los tipos de operaciones.
- j) Depuración y cancelación de saldos.

7. Posición en Moneda Extranjera y Protección por Riesgo Cambiario

Se informará sobre:

- a) Activos en moneda extranjera.
- b) Pasivos en moneda extranjera.
- c) Posición en moneda extranjera.
- d) Tipo de cambio.
- e) Equivalente en moneda nacional.

Lo anterior, por cada tipo de moneda extranjera que se encuentre en los rubros de activo y pasivo.

Adicionalmente, se informará sobre los métodos de protección de riesgo por variaciones en el tipo de cambio.

8. Reporte Analítico del Activo

Debe mostrar la siguiente información:

- a) Vida útil o porcentajes de depreciación, deterioro o amortización utilizados en los diferentes tipos de activos.
- b) Cambios en el porcentaje de depreciación o valor residual de los activos.
- c) Importe de los gastos capitalizados en el ejercicio, tanto financieros como de investigación y desarrollo.
- d) Riesgos por tipo de cambio o tipo de interés de las inversiones financieras.
- e) Valor activado en el ejercicio de los bienes construidos por la entidad.
- f) Otras circunstancias de carácter significativo que afecten el activo, tales como bienes en garantía, señalados en embargos, litigios, títulos de inversiones entregados en garantías, baja significativa del valor de inversiones financieras, etc.
- g) Desmantelamiento de Activos, procedimientos, implicaciones, efectos contables.
- h) Administración de activos; planeación con el objetivo de que el ente los utilice de manera más efectiva.

Adicionalmente, se deben incluir las explicaciones de las principales variaciones en el activo, en cuadros comparativos como sigue:

- a) Inversiones en valores.
- b) Patrimonio de Organismos descentralizados de Control Presupuestario Indirecto.
- c) Inversiones en empresas de participación mayoritaria.
- d) Inversiones en empresas de participación minoritaria.
- e) Patrimonio de organismos descentralizados de control presupuestario directo, según corresponda.





9. Fideicomisos, Mandatos y Análogos

Se deberá informar:

- a) Por ramo administrativo que los reporta.
- b) Enlistar los de mayor monto de disponibilidad, relacionando aquéllos que conforman el 80% de las disponibilidades.

10. Reporte de la Recaudación

- a) Análisis del comportamiento de la recaudación correspondiente a la Fiscalía o cualquier tipo de ingreso, de forma separada los ingresos locales de los federales.
- b) Proyección de la recaudación e ingresos en el mediano plazo.

11. Información sobre la Deuda y el Reporte Analítico de la Deuda

- a) Utilizar al menos los siguientes indicadores: deuda respecto al PIB y deuda respecto a la recaudación tomando, como mínimo, un período igual o menor a 5 años.
- b) Información de manera agrupada por tipo de valor gubernamental o instrumento financiero en la que se consideren intereses, comisiones, tasa, perfil de vencimiento y otros gastos de la deuda.

12. Calificaciones otorgadas

Informar, tanto del ente público como cualquier transacción realizada, que haya sido sujeta a una calificación crediticia.

13. Proceso de Mejora

Se informará de:

- a) Principales Políticas de control interno.
- b) Medidas de desempeño financiero, metas y alcance.

14. Información por Segmentos

Cuando se considere necesario se podrá revelar la información financiera de manera segmentada debido a la diversidad de las actividades y operaciones que realizan la Fiscalía, ya que la misma proporciona información acerca de las diferentes actividades operativas en las cuales participa, de los productos o servicios que maneja, de las diferentes áreas geográficas, de los grupos homogéneos con el objetivo de entender el desempeño del ente, evaluar mejor los riesgos y beneficios del mismo, y entenderlo como un todo y sus partes integrantes.

Consecuentemente, esta información contribuye al análisis más preciso de la situación financiera, grados y fuentes de riesgo y crecimiento potencial de negocio.

15. Eventos Posteriores al Cierre

La Fiscalía informará el efecto en sus estados financieros de aquellos hechos ocurridos en el período posterior al que informa, que proporcionan mayor evidencia sobre eventos que le afectan económicamente y que no se conocían a la fecha de cierre.





16. Partes Relacionadas

Se debe establecer por escrito que no existen partes relacionadas que pudieran ejercer influencia significativa sobre la toma de decisiones financieras y operativas.

17. Responsabilidad Sobre la Presentación Razonable de la Información Contable

La Información Contable deberá estar firmada en cada página de la misma e incluir al final la siguiente leyenda: "Bajo protesta de decir verdad declaramos que los Estados Financieros y sus notas, son razonablemente correctos y son responsabilidad del emisor". Lo anterior, no será aplicable para la información contable consolidada.

Acuerdo por el que se emite el formato de conciliación entre los ingresos presupuestarios y contables, así como entre los egresos presupuestarios y los gastos contables.

Objeto

Establecer el formato de conciliación entre los ingresos presupuestarios y contable así como entre los egresos presupuestarios y los gastos contables.

Ámbito de aplicación

La presente disposición es de observancia obligatoria para la Fiscalía.

Precisiones al formato de Conciliación de Ingresos

- Ingresos presupuestarios. Importe total de los ingresos devengados en el estado analítico de ingresos (presupuestario).
- Ingresos contables no presupuestarios. Representa el importe total de los ingresos contables que no tienen efectos presupuestarios.
- Ingresos presupuestarios no contables. Representa el importe total de los ingresos presupuestarios que no tienen efectos en los ingresos contables.
- Ingresos contables. Importe total de los ingresos reflejados en el estado de actividades.
- La conciliación se generará de forma periódica, cuando menos en la Cuenta Pública, y se presentará al final de las Notas de Desglose de las Notas a los Estados Financieros.

Fiscalía General del Estado de Nayarit	
Conciliación entre los Ingresos Presupuestarios y Contables	
Correspondiente del XXXX al XXXX	
(Cifras en pesos)	
1. Total de Ingresos Presupuestarios	\$XXX
2. Más Ingresos Contables No Presupuestarios	Suma (2.1 al 2.6)





2.1 Ingresos Financieros	\$XXX
2.2 Incremento por Variación de Inventarios	\$XXX
2.3 Disminución del Exceso de Estimaciones por Pérdida o Deterioro u Obsolescencia	\$XXX
2.4 Disminución del Exceso de Provisiones	\$XXX
2.5 Otros Ingresos y Beneficios Varios	\$XXX
2.6 Otros Ingresos Contables No Presupuestarios	\$XXX

3. Menos Ingresos Presupuestarios No Contables	Suma (3.1 al 3.3)
3.1 Aprovechamientos Patrimoniales	\$XXX
3.2 Ingresos Derivados de Financiamientos	\$XXX
3.3 Otros Ingresos Presupuestarios No Contables	\$XXX

4. Total de Ingresos Contables	Resultado (1 + 2 – 3)
---------------------------------------	------------------------------

Notas:

1. Se deberán incluir los Ingresos Contables No Presupuestarios que no se regularizaron presupuestariamente durante el ejercicio.
2. Los Ingresos Financieros y otros ingresos se regularizarán presupuestariamente de acuerdo a la legislación aplicable.

Precisiones al formato de Conciliación de Egresos – Gastos

- a) Egresos presupuestarios. Importe total de los egresos devengados en el estado analítico de egresos (presupuestario).
- b) Gastos contables no presupuestarios. Representa el importe total de los gastos contables que no tienen efectos presupuestarios.
- c) Egresos presupuestarios no contables. Representa el importe total de los egresos presupuestarios que no tienen efectos en los gastos contables.
- d) Gastos contables. Importe total de los gastos reflejados en el estado de actividades.
- e) La conciliación se generará de forma periódica, cuando menos en la Cuenta Pública, y se presentará al final de las Notas de Desglose de las Notas a los Estados Financieros.

Fiscalía General del Estado de Nayarit Conciliación entre los Egresos Presupuestarios y los Gastos Contables Correspondiente del XXXX al XXXX (Cifras en pesos)	
1. Total de Egresos Presupuestarios	\$XXX

2. Menos Egresos Presupuestarios No Contables	Suma (2.1 al 2.21)
--	---------------------------





2.1	Materias Primas y Materiales de Producción y Comercialización	\$XXX
2.2	Materiales y Suministros	\$XXX
2.3	Mobiliario y Equipo de Administración	\$XXX
2.4	Mobiliario y Equipo Educacional y Recreativo	\$XXX
2.5	Equipo e Instrumental Médico y de Laboratorio	\$XXX
2.6	Vehículos y Equipo de Transporte	\$XXX
2.7	Equipo de Defensa y Seguridad	\$XXX
2.8	Maquinaria, Otros Equipos y Herramientas	\$XXX
2.9	Activos Biológicos	\$XXX
2.10	Bienes Inmuebles	\$XXX
2.11	Activos Intangibles	\$XXX
2.12	Obra Pública en Bienes de Dominio Público	\$XXX
2.13	Obra Pública en Bienes Propios	\$XXX
2.14	Acciones y Participaciones de Capital	\$XXX
2.15	Compra de Títulos y Valores	\$XXX
2.16	Concesión de Préstamos	\$XXX
2.17	Inversiones en Fideicomisos, Mandatos y Otros Análogos	\$XXX
2.18	Provisiones para Contingencias y Otras Erogaciones Especiales	\$XXX
2.19	Amortización de la Deuda Pública	\$XXX
2.20	Adeudos de Ejercicios Fiscales Anteriores (ADEFAS)	\$XXX
2.21	Otros Egresos Presupuestarios No Contables	\$XXX

3. Más Gastos Contables No Presupuestarios	Suma (3.1 al 3.7)
3.1 Estimaciones, Depreciaciones, Deterioros, Obsolescencia y Amortizaciones	\$XXX
3.2 Provisiones	\$XXX
3.3 Disminución de Inventarios	\$XXX
3.4 Aumento por Insuficiencia de Estimaciones por Pérdida o Deterioro u Obsolescencia	\$XXX
3.5 Aumento por Insuficiencia de Provisiones	\$XXX
3.6 Otros Gastos	\$XXX
3.7 Otros Gastos Contables No Presupuestarios	\$XXX

4. Total de Gastos Contables	Resultado (1 – 2 + 3)
-------------------------------------	------------------------------

Nota: Se deberán incluir los Gastos Contables No Presupuestarios que no se regularizaron presupuestariamente durante el ejercicio.





Instructivo de llenado del Formato de Conciliación entre los Ingresos Presupuestarios y Contables

Para elaborar el formato de la Conciliación entre los Ingresos Presupuestarios y Contables, se utilizan las cifras del periodo actual (20XN), y deben ser congruentes con las reportadas en el Estado de Actividades (contable), el Estado de Situación Financiera (contable) y el Estado Analítico de Ingresos (presupuestario).

En el punto 1. Total de Ingresos Presupuestarios, se debe incluir la cifra del “Total de Ingresos Devengados” del Estado Analítico de Ingresos (presupuestario).

En el punto 2. Más Ingresos Contables No Presupuestarios, se suman los conceptos de los puntos 2.1 al 2.6, las cifras de los puntos 2.1 al 2.5 deben ser congruentes con las del Estado de Actividades (contable) en el periodo actual en los rubros de los mismos nombres; el punto 2.6 se incorpora por algún concepto no considerado en los anteriores (2.1 al 2.5) y que sea contable no presupuestario, es decir, que este considerado en el Estado de Actividades (contable) y no en el Estado Analítico de Ingresos (presupuestario).

En el punto 3. Menos Ingresos Presupuestarios No Contables, se suman los conceptos de los puntos 3.1 al 3.3, las cifras de los puntos 3.1 al 3.2 deben ser congruentes con el Estado Analítico de Ingresos (presupuestario) y con el Estado de Situación Financiera (contable); el punto 3.3 se incorpora por algún concepto no considerado en los anteriores (3.1 al 3.2) y que sea presupuestario no contable, es decir, que este considerado en el Estado Analítico de Ingresos (presupuestario) y no en el Estado de Actividades (contable), por lo cual se verá reflejado en el Estado de Situación Financiera.

En el punto 4. Total de Ingresos Contables, se refleja el resultado de sumar a los Ingresos Presupuestarios los Ingresos Contables No Presupuestarios y restar los Ingresos Presupuestarios No Contables, obteniéndose así el Total de Ingresos Contables, importe que debe coincidir con la cifra del renglón de “Total de Ingresos y Otros Beneficios” del periodo actual 20XN del Estado de Actividades (contable).

Fiscalía General del Estado de Nayarit	
Conciliación entre los Ingresos Presupuestarios y Contables	
Correspondiente del XXXX al XXXX	
(Cifras en pesos)	
1. Total de Ingresos Presupuestarios	EAI (Total Devengado)
2. Más Ingresos Contables No Presupuestarios	Suma (2.1 al 2.6)
2.1 Ingresos Financieros	EA (R 4.3.1)
2.2 Incremento por Variación de Inventarios	EA (R 4.3.2)
2.3 Disminución del Exceso de Estimaciones por Pérdida o Deterioro u Obsolescencia	EA (R 4.3.3)
2.4 Disminución del Exceso de Provisiones	EA (R 4.3.4)
2.5 Otros Ingresos y Beneficios Varios	EA (R 4.3.9)
2.6 Otros Ingresos Contables No Presupuestarios	
3. Menos Ingresos Presupuestarios No Contables	Suma (3.1 al 3.3)
3.1 Aprovechamientos Patrimoniales	EAI (CRI 62)
3.2 Ingresos Derivados de Financiamientos	EAI (CRI 0)
3.3 Otros Ingresos Presupuestarios No Contables	
4. Total de Ingresos Contables	Resultado (1 + 2 – 3)

Notas:

1. Se deberán incluir los Ingresos Contables No Presupuestarios que no se regularizaron presupuestariamente durante el ejercicio.
2. Los Ingresos Financieros y otros ingresos se regularizarán presupuestariamente de acuerdo a la legislación aplicable.





- EAI Estado Analítico de Ingresos (presupuestario)
- CRI Clasificador por Rubros de Ingresos (presupuestario)
- EA Estado de Actividades (contable)
- R Rubro (Plan de Cuentas del Manual de Contabilidad Gubernamental del CONAC)

Instructivo de llenado del Formato de Conciliación entre los Egresos Presupuestarios y los Gastos Contables

Contables

Para elaborar el formato de la Conciliación entre los Egresos Presupuestarios y los Gastos Contables, se utilizan las cifras del periodo actual (20XN), y deben ser congruentes con las reportadas en el Estado de Actividades (contable), el Estado de Situación Financiera (contable) y el Estado Analítico del Ejercicio del Presupuesto de Egresos (presupuestario).

En el punto 1. Total de Egresos Presupuestarios, se debe incluir la cifra del “Total del Gasto Devengado” del Estado Analítico del Ejercicio del Presupuesto de Egresos (presupuestario).

En el punto 2. Menos Egresos Presupuestarios No Contables, se suman los conceptos de los puntos 2.1 al 2.21 los cuales se obtienen del Estado Analítico del Ejercicio del Presupuesto de Egresos (presupuestario), las cifras de los puntos 2.1 al 2.20 deben ser congruentes con las del Estado de Situación Financiera (contable) en el periodo actual en los rubros que corresponda; el punto 2.21 se incorpora por algún concepto no considerado en los anteriores (2.1 al 2.20) y que sea presupuestario no contable, es decir, que este considerado en el Estado Analítico del Ejercicio del Presupuesto de Egresos (presupuestario) y no en el Estado de Actividades (contable), por lo cual se verá reflejado en el Estado de Situación Financiera.

En el punto 3. Más Gastos Contables No Presupuestarios, se suman los conceptos de los puntos 3.1 al 3.7, las cifras de los puntos 3.1 al 3.6 deben ser congruentes con las del Estado de Actividades (contable) en el periodo actual en los rubros de los mismos nombres; el punto 3.7 se incorpora por algún concepto no considerado en los anteriores (3.1 al 3.6) y que sea contable no presupuestario, es decir, que este considerado en el Estado de Actividades (contable) y no en el Estado Analítico del Ejercicio del Presupuesto de Egresos (presupuestario).

En el punto 4. Total de Gastos Contables, se refleja el resultado de restar a los Egresos Presupuestarios los Egresos Presupuestarios No Contables y sumar los Gastos Contables No Presupuestarios, obteniéndose así el Total de Gastos Contables, importe que debe coincidir con la cifra del renglón de “Total de Gastos y Otras Pérdidas” del periodo actual 20XN del Estado de Actividades (contable).

Fiscalía General del Estado de Nayarit	
Conciliación entre los Egresos Presupuestarios y los Gastos Contables	
Correspondiente del XXXX al XXXX	
(Cifras en pesos)	
1. Total de Egresos Presupuestarios	EAEPE (Total Devengado)
2. Menos Egresos Presupuestarios No Contables	Suma (2.1 al 2.21)
2.1 Materias Primas y Materiales de Producción y Comercialización	EAEPE (COG 2300)
2.2 Materiales y Suministros	EAEPE (COG 2100, 2200, 2400, 2500, 2600, 2700, 2800 y 2900)
2.3 Mobiliario y Equipo de Administración	EAEPE (COG 5100)
2.4 Mobiliario y Equipo Educativo y Recreativo	EAEPE (COG 5200)





2.5	Equipo e Instrumental Médico y de Laboratorio	EAEPE (COG 5300)
2.6	Vehículos y Equipo de Transporte	EAEPE (COG 5400)
2.7	Equipo de Defensa y Seguridad	EAEPE (COG 5500)
2.8	Maquinaria, Otros Equipos y Herramientas	EAEPE (COG 5600)
2.9	Activos Biológicos	EAEPE (COG 5700)
2.10	Bienes Inmuebles	EAEPE (COG 5800)
2.11	Activos Intangibles	EAEPE (COG 5900)
2.12	Obra Pública en Bienes de Dominio Público	EAEPE (COG 6100)
2.13	Obra Pública en Bienes Propios	EAEPE (COG 6200)
2.14	Acciones y Participaciones de Capital	EAEPE (COG 7200)
2.15	Compra de Títulos y Valores	EAEPE (COG 7300)
2.16	Concesión de Préstamos	EAEPE (COG 7400)
2.17	Inversiones en Fideicomisos, Mandatos y Otros Análogos	EAEPE (COG 7500)
2.18	Provisiones para Contingencias y Otras Erogaciones Especiales	EAEPE (COG 7900)
2.19	Amortización de la Deuda Pública	EAEPE (COG 9100)
2.20	Adeudos de Ejercicios Fiscales Anteriores (ADEFAS)	EAEPE (COG 9900)
2.21	Otros Egresos Presupuestarios No Contables	

3. Más Gastos Contables No Presupuestarios		Suma (3.1 al 3.7)
3.1	Estimaciones, Depreciaciones, Deterioros, Obsolescencia y Amortizaciones	EA (R 5.5.1)
3.2	Provisiones	EA (R 5.5.2)
3.3	Disminución de Inventarios	EA (R 5.5.3)
3.4	Aumento por Insuficiencia de Estimaciones por Pérdida o Deterioro u Obsolescencia	EA (R 5.5.4)
3.5	Aumento por Insuficiencia de Provisiones	EA (R 5.5.5)
3.6	Otros Gastos	EA (R 5.5.9)
3.7	Otros Gastos Contables No Presupuestarios	

4. Total de Gastos Contables	Resultado (1 – 2 + 3)
-------------------------------------	------------------------------

Nota: Se deberán incluir los Gastos Contables No Presupuestarios que no se regularizaron presupuestariamente durante el ejercicio.

- EAEPE** Estado Analítico del Ejercicio del Presupuesto de Egresos (presupuestario)
- COG** Clasificador por Objeto del Gasto (presupuestario)
- EA** Estado de Actividades (contable)
- R** Rubro (Plan de Cuentas del Manual de Contabilidad Gubernamental del CONAC)

III. Estados e Informes Presupuestarios

Los estados e informes presupuestarios que establece la Ley estarán conformados por los siguientes agregados:

- a) Estado analítico de ingresos.
- b) Estado analítico del ejercicio del Presupuesto de Egresos.

a) Estado Analítico de Ingresos

Finalidad

Su finalidad es conocer en forma periódica y confiable el comportamiento de los ingresos públicos. Asimismo, muestran la distribución de los ingresos de la Fiscalía de acuerdo con los distintos grados de desagregación que presenta el Clasificador por Rubros de Ingresos y el avance que se registra en las cuentas de orden presupuestarias, previo al cierre presupuestario de cada periodo que se reporte. Teniendo en cuenta que, de acuerdo con lo dispuesto por el artículo 38 de la Ley General de Contabilidad Gubernamental y la norma ya emitida por el CONAC por la que se aprueba el "Clasificador por Rubros de





Ingresos”, el registro de los ingresos de la Fiscalía se efectuará en las cuentas establecidas por éste en las etapas que reflejen el estimado, modificado, devengado y recaudado de los mismos. A continuación, se presenta el Estado Analítico de Ingresos en su apertura mínima:

Fiscalía General del Estado de Nayarit						
Estado Analítico de Ingresos						
Del XXXX al XXXX						
Rubro de Ingresos	Ingreso					Diferencia
	Estimado	Ampliaciones y Reducciones	Modificado	Devengado	Recaudado	
	(1)	(2)	(3= 1 + 2)	(4)	(5)	
						(6= 5 - 1)
Impuestos						
Cuotas y Aportaciones de Seguridad Social						
Contribuciones de Mejoras						
Derechos						
Productos						
Aprovechamientos						
Ingresos por Venta de Bienes, Prestación de Servicios y Otros Ingresos						
Participaciones, Aportaciones, Convenios, Incentivos Derivados de la Colaboración Fiscal y Fondos Distintos de Aportaciones						
Transferencias, Asignaciones, Subsidios y Subvenciones, y Pensiones y Jubilaciones						
Ingresos Derivados de Financiamientos						
Total						
				Ingresos excedentes		
Estado Analítico de Ingresos Por Fuente de Financiamiento	Ingreso					Diferencia
	Estimado	Ampliaciones y Reducciones	Modificado	Devengado	Recaudado	
	(1)	(2)	(3= 1 + 2)	(4)	(5)	
						(6= 5 - 1)
Ingresos del Poder Ejecutivo Federal o Estatal y de los Municipios						
Impuestos						
Cuotas y Aportaciones de Seguridad Social						
Contribuciones de Mejoras						
Derechos						
Productos ⁴						
Aprovechamientos ⁵						
Participaciones, Aportaciones, Convenios, Incentivos Derivados de la Colaboración Fiscal y Fondos Distintos de Aportaciones						
Transferencias, Asignaciones, Subsidios y Subvenciones, y Pensiones y Jubilaciones						
Ingresos de los Entes Públicos de los Poderes Legislativo y Judicial, de los Organos Autónomos y del Sector Paraestatal o Paramunicipal, así como de las Empresas Productivas del Estado						
Cuotas y Aportaciones de Seguridad Social						
Productos ¹						
Ingresos por Venta de Bienes, Prestación de Servicios y Otros Ingresos ⁶						
Transferencias, Asignaciones, Subsidios y Subvenciones, y Pensiones y Jubilaciones						
Ingresos Derivados de Financiamientos						
Ingresos Derivados de Financiamientos						
Total						
				Ingresos excedentes		

⁴ Incluye intereses que generan las cuentas bancarias de la Fiscalía en productos.

⁵ Incluye donativos en efectivo del Poder Ejecutivo, entre otros aprovechamientos.

⁶ Se refiere a los ingresos propios obtenidos por la Fiscalía, por sus actividades diversas no inherentes a su operación que generan recursos y que no sean ingresos por venta de bienes o prestación de servicios, tales como donativos en efectivo, entre otros.





b) Estado Analítico del Ejercicio del Presupuesto de Egresos

Finalidad

Su finalidad es realizar periódicamente el seguimiento del ejercicio de los egresos presupuestarios. Dichos Estados deben mostrar, a una fecha determinada del ejercicio del Presupuesto de Egresos, los movimientos y la situación de cada cuenta de las distintas clasificaciones, de acuerdo con los diferentes grados de desagregación de las mismas que se requiera.

Los estados e informes agregados, en general, tienen como propósito aportar información pertinente, clara, confiable y oportuna a los responsables de la gestión política y económica del Estado para ser utilizada en la toma de decisiones gubernamentales en general y sobre finanzas públicas en particular, así como para ser utilizada por los analistas y la sociedad en general.

La clasificación de la información presupuestaria a generar será al menos la siguiente:

- Clasificación por Objeto del Gasto (Capítulo y Concepto).
- Clasificación Económica (por Tipo de Gasto).
- Clasificación Administrativa.
- Clasificación Funcional (Finalidad y Función).

Fiscalía General del Estado de Nayarit Estado Analítico del Ejercicio del Presupuesto de Egresos Clasificación por Objeto del Gasto (Capítulo y Concepto) Del XXXX al XXXX						
Concepto	Egresos					Subejercicio 6 = (3 - 4)
	Aprobado 1	Ampliaciones/ (Reducciones) 2	Modificado 3 = (1 + 2)	Devengado 4	Pagado 5	
Servicios Personales						
Remuneraciones al Personal de Carácter Permanente						
Remuneraciones al Personal de Carácter Transitorio						
Remuneraciones Adicionales y Especiales						
Seguridad Social						
Otras Prestaciones Sociales y Económicas						
Previsiones						
Pago de Estímulos a Servidores Públicos						
Materiales y Suministros						
Materiales de Administración, Emisión de Documentos y Artículos Oficiales						
Alimentos y Utensilios						
Materias Primas y Materiales de Producción y Comercialización						
Materiales y Artículos de Construcción y de Reparación						
Productos Químicos, Farmacéuticos y de Laboratorio						
Combustibles, Lubricantes y Aditivos						
Vestuario, Blancos, Prendas de Protección y Artículos Deportivos						
Materiales y Suministros Para Seguridad						
Herramientas, Refacciones y Accesorios Menores						
Servicios Generales						
Servicios Básicos						
Servicios de Arrendamiento						
Servicios Profesionales, Científicos, Técnicos y Otros Servicios						
Servicios Financieros, Bancarios y Comerciales						
Servicios de Instalación, Reparación, Mantenimiento y Conservación						
Servicios de Comunicación Social y Publicidad.						
Servicios de Traslado y Viáticos						
Servicios Oficiales						
Otros Servicios Generales						
Transferencias, Asignaciones, Subsidios y Otras Ayudas						





Fiscalía General del Estado de Nayarit						
Estado Analítico del Ejercicio del Presupuesto de Egresos						
Clasificación por Objeto del Gasto (Capítulo y Concepto)						
Del XXXX al XXXX						
Concepto	Egresos					Subejercicio
	Aprobado	Ampliaciones/ (Reducciones)	Modificado	Devengado	Pagado	
	1	2	3 = (1 + 2)	4	5	
						6 = (3 - 4)
Transferencias Internas y Asignaciones al Sector Público						
Transferencias al Resto del Sector Público						
Subsidios y Subvenciones						
Ayudas Sociales						
Pensiones y Jubilaciones						
Transferencias a Fideicomisos, Mandatos y Otros Análogos						
Transferencias a la Seguridad Social						
Donativos						
Transferencias al Exterior						
Bienes Muebles, Inmuebles e Intangibles						
Mobiliario y Equipo de Administración						
Mobiliario y Equipo Educativo y Recreativo						
Equipo e Instrumental Médico y de Laboratorio						
Vehículos y Equipo de Transporte						
Equipo de Defensa y Seguridad						
Maquinaria, Otros Equipos y Herramientas						
Activos Biológicos						
Bienes Inmuebles						
Activos Intangibles						
Inversión Pública						
Obra Pública en Bienes de Dominio Público						
Obra Pública en Bienes Propios						
Proyectos Productivos y Acciones de Fomento						
Inversiones Financieras y Otras Provisiones						
Inversiones Para el Fomento de Actividades Productivas.						
Acciones y Participaciones de Capital						
Compra de Títulos y Valores						
Concesión de Préstamos						
Inversiones en Fideicomisos, Mandatos y Otros Análogos						
Otras Inversiones Financieras						
Provisiones para Contingencias y Otras Erogaciones Especiales						
Participaciones y Aportaciones						
Participaciones						
Aportaciones						
Convenios						
Deuda Pública						
Amortización de la Deuda Pública						
Intereses de la Deuda Pública						
Comisiones de la Deuda Pública						
Gastos de la Deuda Pública						
Costo por Coberturas						
Apoyos Financieros						
Adeudos de Ejercicios Fiscales Anteriores (Adefas)						
Total del Gasto						

Fiscalía General del Estado de Nayarit						
Estado Analítico del Ejercicio del Presupuesto de Egresos						
Clasificación Económica (por Tipo de Gasto)						
Del XXXX al XXXX						
Concepto	Egresos					Subejercicio
	Aprobado	Ampliaciones/ (Reducciones)	Modificado	Devengado	Pagado	
	1	2	3 = (1 + 2)	4	5	
						6 = (3 - 4)
Gasto Corriente						





Gasto de Capital						
Amortización de la Deuda y Disminución de Pasivos						
Pensiones y Jubilaciones						
Participaciones						
Total del Gasto						

Fiscalía General del Estado de Nayarit
Estado Analítico del Ejercicio del Presupuesto de Egresos
Clasificación Administrativa
Del XXXX al XXXX

Concepto	Egresos					Subejercicio 6 = (3 - 4)
	Aprobado	Ampliaciones/ (Reducciones)	Modificado	Devengado	Pagado	
	1	2	3 = (1 + 2)	4	5	
Dependencia o Unidad Administrativa 1						
Dependencia o Unidad Administrativa 2						
Dependencia o Unidad Administrativa 3						
Dependencia o Unidad Administrativa 4						
Dependencia o Unidad Administrativa 6						
Dependencia o Unidad Administrativa 7						
Dependencia o Unidad Administrativa 8						
Dependencia o Unidad Administrativa xx						
Total del Gasto						

Gobierno (Federal/Estatal/Municipal) de _____
Estado Analítico del Ejercicio del Presupuesto de Egresos
Clasificación Administrativa
Del XXXX al XXXX

Concepto	Egresos					Subejercicio 6 = (3 - 4)
	Aprobado	Ampliaciones/ (Reducciones)	Modificado	Devengado	Pagado	
	1	2	3 = (1 + 2)	4	5	
Poder Ejecutivo						
Poder Legislativo						
Poder Judicial						
Órganos Autónomos						
Total del Gasto						

Sector Paraestatal del Gobierno (Federal/Estatal/Municipal) de _____
Estado Analítico del Ejercicio del Presupuesto de Egresos
Clasificación Administrativa
Del XXXX al XXXX

Concepto	Egresos					Subejercicio 6 = (3 - 4)
	Aprobado	Ampliaciones/ (Reducciones)	Modificado	Devengado	Pagado	
	1	2	3 = (1 + 2)	4	5	
Entidades Paraestatales y Fideicomisos No Empresariales y No Financieros						
Instituciones Públicas de la Seguridad Social						





Entidades Paraestatales Empresariales No Financieras con Participación Estatal Mayoritaria					
Fideicomisos Empresariales No Financieros con Participación Estatal Mayoritaria					
Entidades Paraestatales Empresariales Financieras Monetarias con Participación Estatal Mayoritaria					
Entidades Paraestatales Empresariales Financieras No Monetarias con Participación Estatal Mayoritaria					
Fideicomisos Financieros Públicos con Participación Estatal Mayoritaria					
Total del Gasto					

Fiscalía General del Estado de Nayarit Estado Analítico del Ejercicio del Presupuesto de Egresos Clasificación Funcional (Finalidad y Función) Del XXXX al XXXX						
Concepto	Egresos					Subejercicio 6 = (3 - 4)
	Aprobado 1	Ampliaciones/ (Reducciones) 2	Modificado 3 = (1 + 2)	Devengado 4	Pagado 5	
Gobierno Legislación Justicia Coordinación de la Política de Gobierno Relaciones Exteriores Asuntos Financieros y Hacendarios Seguridad Nacional Asuntos de Orden Público y de Seguridad Interior Otros Servicios Generales						
Desarrollo Social Protección Ambiental Vivienda y Servicios a la Comunidad Salud Recreación, Cultura y Otras Manifestaciones Sociales Educación Protección Social Otros Asuntos Sociales						
Desarrollo Económico Asuntos Económicos, Comerciales y Laborales en General Agropecuaria, Silvicultura, Pesca y Caza Combustibles y Energía Minería, Manufacturas y Construcción Transporte Comunicaciones Turismo Ciencia, Tecnología e Innovación Otras Industrias y Otros Asuntos Económicos						
Otras no Clasificadas en Funciones Anteriores Transacciones de la Deuda Pública / Costo Financiero de la Deuda Transferencias, Participaciones y Aportaciones entre Diferentes Niveles y Ordenes de Gobierno Saneamiento del Sistema Financiero Adeudos de Ejercicios Fiscales Anteriores						
Total del Gasto						





Fiscalía General del Estado de Nayarit
Endeudamiento Neto
Del XXXX al XXXX

Identificación de Crédito o Instrumento	Contratación / Colocación	Amortización	Endeudamiento Neto
	A	B	C = A - B
Créditos Bancarios			
Total Créditos Bancarios			
Otros Instrumentos de Deuda			
Total Otros Instrumentos de Deuda			
TOTAL			

Fiscalía General del Estado de Nayarit
Intereses de la Deuda
Del XXXX al XXXX

Identificación de Crédito o Instrumento	Devengado	Pagado
Créditos Bancarios		
Total de Intereses de Créditos Bancarios		
Otros Instrumentos de Deuda		
Total de Intereses de Otros Instrumentos de Deuda		
TOTAL		

IV. ESTADOS E INFORMES PROGRAMÁTICOS

Fiscalía General del Estado de Nayarit Gasto por Categoría Programática Del XXXX al XXXX						
Concepto	Egresos					Subejercicio
	Aprobado	Ampliaciones/ (Reducciones)	Modificado	Devengado	Pagado	
	1	2	3 = (1 + 2)	4	5	
Programas Subsidios: Sector Social y Privado o Entidades Federativas y Municipios						





Sujetos a Reglas de Operación						
Otros Subsidios						
Desempeño de las Funciones						
Prestación de Servicios Públicos						
Provisión de Bienes Públicos						
Planeación, seguimiento y evaluación de políticas públicas						
Promoción y fomento						
Regulación y supervisión						
Funciones de las Fuerzas Armadas (Únicamente Gobierno Federal)						
Específicos						
Proyectos de Inversión						
Administrativos y de Apoyo						
Apoyo al proceso presupuestario y para mejorar la eficiencia institucional						
Apoyo a la función pública y al mejoramiento de la gestión						
Operaciones ajenas						
Compromisos						
Obligaciones de cumplimiento de resolución jurisdiccional						
Desastres Naturales						
Obligaciones						
Pensiones y jubilaciones						
Aportaciones a la seguridad social						
Aportaciones a fondos de estabilización						
Aportaciones a fondos de inversión y reestructura de pensiones						
Programas de Gasto Federalizado (Gobierno Federal)						
Gasto Federalizado						
Participaciones a entidades federativas y municipios						
Costo financiero, deuda o apoyos a deudores y ahorradores de la banca						
Adeudos de ejercicios fiscales anteriores						
Total del Gasto						

V. INDICADORES DE POSTURA FISCAL

De conformidad con la Ley General de Contabilidad Gubernamental y del Acuerdo por el que se armoniza la estructura de las Cuentas Públicas, se deben presentar en la Cuenta Pública Anual, los indicadores de Postura Fiscal.

En la Cuenta Pública se reportarán cuando menos los siguientes indicadores de Postura Fiscal.

Fiscalía General del Estado de Nayarit
Indicadores de Postura Fiscal
Del XXXX al XXXX

Concepto	Estimado	Devengado	Pagado ³
I. Ingresos Presupuestarios (I=1+2)			
1. Ingresos del Gobierno de la Entidad Federativa ¹			
2. Ingresos del Sector Paraestatal ¹			
II. Egresos Presupuestarios (II=3+4)			
3. Egresos del Gobierno de la Entidad Federativa ²			
4. Egresos del Sector Paraestatal ²			
III. Balance Presupuestario (Superávit o Déficit) (III = I - II)			





Concepto	Estimado	Devengado	Pagado ³
III. Balance presupuestario (Superávit o Déficit)			
IV. Intereses, Comisiones y Gastos de la Deuda			
V. Balance Primario (Superávit o Déficit) (V= III - IV)			

Concepto	Estimado	Devengado	Pagado ³
A. Financiamiento			
B. Amortización de la deuda			
C. Endeudamiento o desendeudamiento (C = A - B)			

1 Los Ingresos que se presentan son los ingresos presupuestario totales sin incluir los ingresos por financiamientos. Los Ingresos corresponden a la Fiscalía

2 Los egresos que se presentan son los egresos presupuestarios totales sin incluir los egresos por amortización. Los egresos corresponden a la Fiscalía

3 Para Ingresos se reportan los ingresos recaudados; para egresos se reportan los egresos pagados

ANEXO I MATRICES DE CONVERSIÓN

ÍNDICE

- ASPECTOS GENERALES
 - DESCRIPCIÓN Y ESTRUCTURA DE DATOS DE LAS MATRICES
- A.1 MATRIZ DEVENGADO DE GASTOS
A.2 MATRIZ PAGADO DE GASTOS
B.1 MATRIZ INGRESOS DEVENGADOS
B.2 MATRIZ INGRESOS RECAUDADOS
B.3 MATRIZ DE INGRESOS DEVENGADOS Y RECAUDADOS SIMULTÁNEOS

ASPECTOS GENERALES

La matriz de conversión es una tabla de relaciones entre Plan de Cuentas y los Clasificadores por Objeto del Gasto, por Tipo de Gasto o el Clasificador por Rubro de Ingresos, permite que toda transacción registrada en los distintos momentos del ejercicio presupuestario, se transforme en un asiento de partida doble en la contabilidad general.

En el caso de los Egresos, la matriz identifica la relación que existe entre cada partida genérica del Clasificador por Objeto de Gasto y el Clasificador por Tipo de Gasto, con las cuentas de cargo y abono del Plan de Cuentas.

En el caso de los Ingresos, la matriz identifica la relación que existe entre cada Tipo del Clasificador por Rubro de Ingresos, pero como lo que se registra es un abono, permite identificar la cuenta de cargo.

Esta matriz bien diseñada viabiliza y asegura la producción automática de asientos contables o asientos, libros y estados contables y presupuestarios.





Para que los propósitos de la citada matriz puedan cumplirse, entre los Clasificadores Presupuestarios (por Objeto del Gasto y Tipo de Gasto, y por Rubros de Ingresos, respectivamente) y la Lista de Cuentas de la Contabilidad debe existir una correspondencia que tiende a ser biunívoca. Es decir cada partida de objeto del gasto y del rubro de ingresos, en su mayor nivel de desagregación, se debe corresponder con una cuenta o subcuenta contable.

DESCRIPCIÓN Y ESTRUCTURA DE DATOS DE MATRICES

La operatividad del Sistema de Contabilidad requiere la interacción de diversas matrices, todas ellas coherentes y sustentadas en similares criterios, a fin de posibilitar el correcto registro presupuestario y contable de la totalidad de las operaciones que se producen.

Dado que no en todos los casos son relevantes o significativos los mismos elementos para determinar el impacto patrimonial de las transacciones, se diseñan tablas específicas que reúnen tipos de transacciones de similar naturaleza y características.

En general, y en concordancia con lo ya expresado, las matrices de conversión del Sistema de Contabilidad son los instrumentos que permiten generar automáticamente los asientos contables de partida doble, en forma relacionado a la gestión. De esta manera, todos los eventos propios o derivados de la gestión, sean de índole presupuestaria, así como las modificaciones, ajustes y regularizaciones asociados a éstos, generan los registros presupuestarios y contables, al momento de verificarse el hecho.

Las matrices de conversión se definen considerando aquellos elementos que determinan el impacto patrimonial de los eventos que se registran, determinando la vinculación –en términos de cargos y abonos– con las cuentas contables pertinentes.

Entre los principales elementos que se consideran para la definición de las matrices se incluyen: Clasificadores Presupuestarios de Ingresos por Rubros y por Objeto del Gasto, Clasificador por Tipo de Gasto, Plan de Cuentas, el momento contable, el evento (el hecho, proceso, etc.) que se registra, los medios de percepción y pago, entre otros.

En ciertos casos se utilizan también tablas auxiliares o complementarias, que facilitan la relación entre ciertos elementos particulares con las matrices principales.

De esta manera se recogen todos aquellos datos relativos a la gestión que permiten el adecuado registro de las transacciones, generando los asientos que reflejan el efecto patrimonial de la totalidad de las operaciones relativas a la gestión de los recursos.

MODELOS DE LAS MATRICES DE CONVERSIÓN

A continuación, se presentan los modelos de las matrices de conversión:





A.1 MATRIZ DEVENGADO DE GASTO

La Matriz Devengado del Gastos relaciona las partidas del Clasificador por Objeto del Gasto y el Clasificador por Tipo de Gasto, con las cuentas de la contabilidad, el objeto del gasto y el tipo de gasto definen la cuenta de cargo o abono del asiento, ya sea gasto o inversión.

Si el gasto es de tipo corriente, la cuenta de cargo corresponde a Egresos (es decir, una “pérdida” o costo). Si el tipo de gasto es inversión o capital, la cuenta de cargo será una cuenta de activo no circulante o inversiones, según sea el objeto del gasto; la cuenta de abono será una cuenta de pasivo, reflejando la obligación a pagar correspondiente.

Sin embargo, existen situaciones en las que las partidas del gasto no permiten por sí solas determinar automática y directamente la cuenta de abono y donde además en necesario no perder información de utilidad para el usuario.

Un ejemplo de lo anterior, es el caso del registro de gastos capitalizables en las construcciones en proceso en obras por administración donde para el registro presupuestario de estos gastos es necesario identificar, si las obras son en Bienes de Dominio Público o en Bienes de Dominio Privado y la partida genérica a la que corresponde afectar.

Para el registro contable, además de lo anterior, en el caso de los Bienes de Dominio Público, es necesario conocer a que categoría de bienes corresponde afectar. Dicha información, se obtiene a partir de los Programas y Proyectos registrados en la “Cartera de Proyectos” e incluidos la “Clave” de cada uno de ellos.

Las mencionadas particularidades se señalan en la columna “Datos Complementarios”.

<i>Objeto del Gasto</i>	<i>Tipo de Gasto</i>	<i>Datos Complementarios</i>	<i>Cuenta Contable de</i>	
			<i>Cargo</i>	<i>Abono</i>





A.2 MATRIZ DE PAGADO DE GASTOS

La Matriz Pagado de Egresos relaciona el medio de pago, con las cuentas del Plan de Cuentas, la cuenta del debe será la cuenta del haber del asiento del devengado de egresos, la cuenta del haber está definida por el medio de pago:

- Si es efectivo la cuenta será Caja.
- Si se trata de pago por Bancos, mediante cheque o transferencia bancaria, la cuenta surgirá de relacionar el medio de pago con la moneda.

<i>Objeto del Gasto</i>	<i>Medio de Pago</i>	<i>Moneda</i>	<i>Cuenta Contable de</i>	
			<i>Cargo</i>	<i>Abono</i>

B.1 MATRIZ INGRESOS DEVENGADOS

La matriz de Ingresos Devengados relaciona el Tipo de Ingreso del Clasificador por Rubros de Ingresos con el Plan de Cuentas, el código del Tipo de Ingreso determina la cuenta contable de abono; en los casos en que no sea posible determinar la cuenta contable de abono de Ingreso, como es el caso de Aprovechamientos Patrimoniales, deberá relacionarse con la cuenta contable que corresponda.

Con respecto a las particularidades relacionadas a la recaudación o cobro de los Ingresos, adicionalmente al Tipo de Ingreso, cuenta por cobrar o documento fuente, se reflejan en la matriz a través de la columna "Características".

<i>Tipo de Ingresos</i>	<i>Características</i>	<i>Cuenta Contable de</i>	
		<i>Cargo</i>	<i>Abono</i>

B.2 MATRIZ INGRESOS RECAUDADOS

La Matriz de Ingresos Recaudados relaciona el Tipo de Ingreso y el medio de recaudación o percepción de los ingresos, la cuenta del abono será la cuenta del cargo del asiento del devengado de ingresos.

El medio de recaudación indica cuál será la cuenta de cargo o debe del asiento.

- Si la recaudación se realiza a través de Bancos, ya sea por cheques, transferencias o depósito de efectivo, la cuenta surgirá de relacionar el medio de pago con la moneda.
- Si la recaudación se realiza a través de ventanillas recaudadoras la cuenta será Efectivo.

<i>Tipo de Ingreso</i>	<i>Características</i>	<i>Medio de Recaudación o Percepción</i>	<i>Cuenta Contable de</i>	
			<i>Cargo</i>	<i>Abono</i>





En aquellos casos en que no se afecte una cuenta por cobrar previamente, es decir, se reconoce el ingreso hasta su obtención, deben registrarse simultáneamente las etapas de devengado y recaudado al momento de éste último. En estos casos, las dos matrices: Ingresos Devengados e Ingresos Recaudados, operan en forma simultánea, generando los asientos correspondientes en el mismo momento.

B.3 MATRIZ DE INGRESOS DEVENGADOS Y RECAUDADOS SIMULTÁNEOS

La Matriz de Ingresos Devengados y Recaudados Simultáneos relaciona el Tipo de Ingreso con la cuenta contable de Ingresos y el medio de recaudación o percepción, son casos en los que se reconocerá el ingreso hasta su obtención.

El código del Tipo de Ingreso determina la cuenta contable de abono; en los casos en que no sea posible determinar la cuenta contable de abono a través del Ingreso, como es el caso de Financiamientos, deberá relacionarse con la cuenta contable que corresponda.

<i>Tipo de Ingreso</i>	<i>Medio de Recaudación o Percepción</i>	<i>Cuenta Contable de</i>	
		<i>Cargo</i>	<i>Abono</i>





A.1 MATRIZ DEVENGADO DE GASTOS

COG	Nombre del COG	Tipo Gasto	Características	Cuentas Contables			
				Cargo	Cuenta Cargo	Abono	Cuenta Abono
111	Dietas	1		5.1.1.1	Remuneraciones al Personal de carácter Permanente	2.1.1.1	Servicios Personales por Pagar a Corto Plazo
112	Haberes	1		5.1.1.1	Remuneraciones al Personal de carácter Permanente	2.1.1.1	Servicios Personales por Pagar a Corto Plazo
113	Sueldos base al personal permanente	1		5.1.1.1	Remuneraciones al Personal de carácter Permanente	2.1.1.1	Servicios Personales por Pagar a Corto Plazo
114	Remuneraciones por adscripción laboral en el extranjero	1		5.1.1.1	Remuneraciones al Personal de carácter Permanente	2.1.1.1	Servicios Personales por Pagar a Corto Plazo
121	Honorarios asimilables a salarios	1		5.1.1.2	Remuneraciones al Personal de carácter Transitorio	2.1.1.1	Servicios Personales por Pagar a Corto Plazo
122	Sueldos base al personal eventual	1		5.1.1.2	Remuneraciones al Personal de carácter Transitorio	2.1.1.1	Servicios Personales por Pagar a Corto Plazo
123	Retribuciones por servicios de carácter social	1		5.1.1.2	Remuneraciones al Personal de carácter Transitorio	2.1.1.1	Servicios Personales por Pagar a Corto Plazo
124	Retribución a los representantes de los trabajadores y de los patrones en la Junta de Conciliación y Arbitraje	1		5.1.1.2	Remuneraciones al Personal de carácter Transitorio	2.1.1.1	Servicios Personales por Pagar a Corto Plazo
131	Primas por años de servicios efectivos prestados	1		5.1.1.3	Remuneraciones Adicionales y Especiales	2.1.1.1	Servicios Personales por Pagar a Corto Plazo
132	Primas de vacaciones, dominical y gratificación de fin de año	1		5.1.1.3	Remuneraciones Adicionales y Especiales	2.1.1.1	Servicios Personales por Pagar a Corto Plazo
133	Horas extraordinarias	1		5.1.1.3	Remuneraciones Adicionales y Especiales	2.1.1.1	Servicios Personales por Pagar a Corto Plazo
134	Compensaciones	1		5.1.1.3	Remuneraciones Adicionales y Especiales	2.1.1.1	Servicios Personales por Pagar a Corto Plazo
135	Sobrehaberes	1		5.1.1.3	Remuneraciones Adicionales y Especiales	2.1.1.1	Servicios Personales por Pagar a Corto Plazo
136	Asignaciones de técnico, de mando, por comisión, de vuelo y de técnico especial	1		5.1.1.3	Remuneraciones Adicionales y Especiales	2.1.1.1	Servicios Personales por Pagar a Corto Plazo
137	Honorarios especiales	1		5.1.1.3	Remuneraciones Adicionales y Especiales	2.1.1.1	Servicios Personales por Pagar a Corto Plazo
138	Participaciones por vigilancia en el cumplimiento de las leyes y custodia de valores	1		5.1.1.3	Remuneraciones Adicionales y Especiales	2.1.1.1	Servicios Personales por Pagar a Corto Plazo





COG	Nombre del COG	Tipo Gasto	Características	Cuentas Contables			
				Cargo	Cuenta Cargo	Abono	Cuenta Abono
141	Aportaciones de seguridad social	1		5.1.1.4	Seguridad Social	2.1.1.1	Servicios Personales por Pagar a Corto Plazo
142	Aportaciones a fondos de vivienda	1		5.1.1.4	Seguridad Social	2.1.1.1	Servicios Personales por Pagar a Corto Plazo
143	Aportaciones al sistema para el retiro	1		5.1.1.4	Seguridad Social	2.1.1.1	Servicios Personales por Pagar a Corto Plazo
144	Aportaciones para seguros	1		5.1.1.4	Seguridad Social	2.1.1.1	Servicios Personales por Pagar a Corto Plazo
151	Cuotas para el fondo de ahorro y fondo de trabajo	1		5.1.1.5	Otras prestaciones sociales y económicas	2.1.1.1	Servicios Personales por Pagar a Corto Plazo
152	Indemnizaciones	1		5.1.1.5	Otras prestaciones sociales y económicas	2.1.1.1	Servicios Personales por Pagar a Corto Plazo
153	Prestaciones y haberes de retiro	1		5.1.1.5	Otras prestaciones sociales y económicas	2.1.1.1	Servicios Personales por Pagar a Corto Plazo
154	Prestaciones contractuales	1		5.1.1.5	Otras prestaciones sociales y económicas	2.1.1.1	Servicios Personales por Pagar a Corto Plazo
155	Apoyos a la capacitación de los servidores públicos	1		5.1.1.5	Otras prestaciones sociales y económicas	2.1.1.1	Servicios Personales por Pagar a Corto Plazo
159	Otras prestaciones sociales y económicas	1		5.1.1.5	Otras prestaciones sociales y económicas	2.1.1.1	Servicios Personales por Pagar a Corto Plazo
171	Estímulos	1		5.1.1.6	Pago de estímulos a servidores públicos	2.1.1.1	Servicios Personales por Pagar a Corto Plazo
172	Recompensas	1		5.1.1.6	Pago de estímulos a servidores públicos	2.1.1.1	Servicios Personales por Pagar a Corto Plazo
211	Materiales, útiles y equipos menores de oficina	1		5.1.2.1	Materiales de Administración, Emisión de documentos y Artículos Oficiales	2.1.1.2	Proveedores por Pagar a Corto Plazo
212	Materiales y útiles de impresión y reproducción	1		5.1.2.1	Materiales de Administración, Emisión de documentos y Artículos Oficiales	2.1.1.2	Proveedores por Pagar a Corto Plazo
213	Material estadístico y geográfico	1		5.1.2.1	Materiales de Administración, Emisión de documentos y Artículos Oficiales	2.1.1.2	Proveedores por Pagar a Corto Plazo
214	Materiales, útiles y equipos menores de tecnologías de la información y comunicaciones	1		5.1.2.1	Materiales de Administración, Emisión de documentos y Artículos Oficiales	2.1.1.2	Proveedores por Pagar a Corto Plazo
215	Material impreso e información digital	1		5.1.2.1	Materiales de Administración, Emisión de documentos y Artículos Oficiales	2.1.1.2	Proveedores por Pagar a Corto Plazo
216	Material de limpieza	1		5.1.2.1	Materiales de Administración, Emisión de documentos y Artículos Oficiales	2.1.1.2	Proveedores por Pagar a Corto Plazo



COG	Nombre del COG	Tipo Gasto	Características	Cuentas Contables			
				Cargo	Cuenta Cargo	Abono	Cuenta Abono
217	Materiales y útiles de enseñanza	1		5.1.2.1	Materiales de Administración, Emisión de documentos y Artículos Oficiales	2.1.1.2	Proveedores por Pagar a Corto Plazo
218	Materiales para el registro e identificación de bienes y personas	1		5.1.2.1	Materiales de Administración, Emisión de documentos y Artículos Oficiales	2.1.1.2	Proveedores por Pagar a Corto Plazo
221	Productos alimenticios para personas	1		5.1.2.2	Alimentos y Utensilios	2.1.1.2	Proveedores por Pagar a Corto Plazo
222	Productos alimenticios para animales	1		5.1.2.2	Alimentos y Utensilios	2.1.1.2	Proveedores por Pagar a Corto Plazo
223	Utensilios para el servicio de alimentación	1		5.1.2.2	Alimentos y Utensilios	2.1.1.2	Proveedores por Pagar a Corto Plazo
231	Productos alimenticios, agropecuarios y forestales adquiridos como materia prima	1		5.1.2.3	Materias Primas y Materiales de Producción y Comercialización	2.1.1.2	Proveedores por Pagar a Corto Plazo
232	Insumos textiles adquiridos como materia prima	1		5.1.2.3	Materias Primas y Materiales de Producción y Comercialización	2.1.1.2	Proveedores por Pagar a Corto Plazo
233	Productos de papel, cartón e impresos adquiridos como materia prima	1		5.1.2.3	Materias Primas y Materiales de Producción y Comercialización	2.1.1.2	Proveedores por Pagar a Corto Plazo
234	Combustibles, lubricantes, aditivos, carbón y sus derivados adquiridos como materia prima	1		5.1.2.3	Materias Primas y Materiales de Producción y Comercialización	2.1.1.2	Proveedores por Pagar a Corto Plazo
235	Productos químicos, farmacéuticos y de laboratorio adquiridos como materia prima	1		5.1.2.3	Materias Primas y Materiales de Producción y Comercialización	2.1.1.2	Proveedores por Pagar a Corto Plazo
236	Productos metálicos y a base de minerales no metálicos adquiridos como materia prima	1		5.1.2.3	Materias Primas y Materiales de Producción y Comercialización	2.1.1.2	Proveedores por Pagar a Corto Plazo
237	Productos de cuero, piel, plástico y hule adquiridos como materia prima	1		5.1.2.3	Materias Primas y Materiales de Producción y Comercialización	2.1.1.2	Proveedores por Pagar a Corto Plazo
238	Mercancías adquiridas para su Comercialización	1		5.1.2.3	Materias Primas y Materiales de Producción y Comercialización	2.1.1.2	Proveedores por Pagar a Corto Plazo
239	Otros productos adquiridos como materia prima	1		5.1.2.3	Materias Primas y Materiales de Producción y Comercialización	2.1.1.2	Proveedores por Pagar a Corto Plazo
241	Productos minerales no metálicos	1		5.1.2.4	Materiales y Artículos de Construcción y de reparación	2.1.1.2	Proveedores por Pagar a Corto Plazo
242	Cemento y productos de concreto	1		5.1.2.4	Materiales y Artículos de Construcción y de reparación	2.1.1.2	Proveedores por Pagar a Corto Plazo
243	Cal, yeso y productos de yeso	1		5.1.2.4	Materiales y Artículos de Construcción y de reparación	2.1.1.2	Proveedores por Pagar a Corto Plazo
244	Madera y productos de madera	1		5.1.2.4	Materiales y Artículos de Construcción y de reparación	2.1.1.2	Proveedores por Pagar a Corto Plazo



COG	Nombre del COG	Tipo Gasto	Características	Cuentas Contables			
				Cargo	Cuenta Cargo	Abono	Cuenta Abono
245	Vidrio y productos de vidrio	1		5.1.2.4	Materiales y Artículos de Construcción y de reparación	2.1.1.2	Proveedores por Pagar a Corto Plazo
246	Material eléctrico y electrónico	1		5.1.2.4	Materiales y Artículos de Construcción y de reparación	2.1.1.2	Proveedores por Pagar a Corto Plazo
247	Artículos metálicos para la construcción	1		5.1.2.4	Materiales y Artículos de Construcción y de reparación	2.1.1.2	Proveedores por Pagar a Corto Plazo
248	Materiales complementarios	1		5.1.2.4	Materiales y Artículos de Construcción y de reparación	2.1.1.2	Proveedores por Pagar a Corto Plazo
249	Otros materiales y artículos de construcción y reparación	1		5.1.2.4	Materiales y Artículos de Construcción y de reparación	2.1.1.2	Proveedores por Pagar a Corto Plazo
251	Productos químicos básicos	1		5.1.2.5	Productos Químicos, Farmacéuticos y de Laboratorio	2.1.1.2	Proveedores por Pagar a Corto Plazo
252	Fertilizantes, pesticidas y otros agroquímicos	1		5.1.2.5	Productos Químicos, Farmacéuticos y de Laboratorio	2.1.1.2	Proveedores por Pagar a Corto Plazo
253	Medicinas y productos farmacéuticos	1		5.1.2.5	Productos Químicos, Farmacéuticos y de Laboratorio	2.1.1.2	Proveedores por Pagar a Corto Plazo
254	Materiales, accesorios y suministros médicos	1		5.1.2.5	Productos Químicos, Farmacéuticos y de Laboratorio	2.1.1.2	Proveedores por Pagar a Corto Plazo
255	Materiales, accesorios y suministros de laboratorio	1		5.1.2.5	Productos Químicos, Farmacéuticos y de Laboratorio	2.1.1.2	Proveedores por Pagar a Corto Plazo
256	Fibras sintéticas, hules, plásticos y derivados	1		5.1.2.5	Productos Químicos, Farmacéuticos y de Laboratorio	2.1.1.2	Proveedores por Pagar a Corto Plazo
259	Otros productos químicos	1		5.1.2.5	Productos Químicos, Farmacéuticos y de Laboratorio	2.1.1.2	Proveedores por Pagar a Corto Plazo
261	Combustibles, lubricantes y aditivos	1		5.1.2.6	Combustibles, Lubricantes y Aditivos	2.1.1.2	Proveedores por Pagar a Corto Plazo
262	Carbón y sus derivados	1		5.1.2.6	Combustibles, Lubricantes y Aditivos	2.1.1.2	Proveedores por Pagar a Corto Plazo
271	Vestuario y uniformes	1		5.1.2.7	Vestuario, Blancos, Prendas de Protección y Artículos Deportivos	2.1.1.2	Proveedores por Pagar a Corto Plazo
272	Prendas de seguridad y protección personal	1		5.1.2.7	Vestuario, Blancos, Prendas de Protección y Artículos Deportivos	2.1.1.2	Proveedores por Pagar a Corto Plazo
273	Artículos deportivos	1		5.1.2.7	Vestuario, Blancos, Prendas de Protección y Artículos Deportivos	2.1.1.2	Proveedores por Pagar a Corto Plazo
274	Productos textiles	1		5.1.2.7	Vestuario, Blancos, Prendas de Protección y Artículos Deportivos	2.1.1.2	Proveedores por Pagar a Corto Plazo
275	Blancos y otros productos textiles, excepto prendas de vestir	1		5.1.2.7	Vestuario, Blancos, Prendas de Protección y Artículos Deportivos	2.1.1.2	Proveedores por Pagar a Corto Plazo



COG	Nombre del COG	Tipo Gasto	Características	Cuentas Contables			
				Cargo	Cuenta Cargo	Abono	Cuenta Abono
281	Sustancias y materiales explosivos	1		5.1.2.8	Materiales y suministros para Seguridad	2.1.1.2	Proveedores por Pagar a Corto Plazo
282	Materiales de seguridad pública	1		5.1.2.8	Materiales y suministros para Seguridad	2.1.1.2	Proveedores por Pagar a Corto Plazo
283	Prendas de protección para seguridad pública y nacional	1		5.1.2.8	Materiales y suministros para Seguridad	2.1.1.2	Proveedores por Pagar a Corto Plazo
291	Herramientas menores	1		5.1.2.9	Herramientas, Refacciones y Accesorios menores	2.1.1.2	Proveedores por Pagar a Corto Plazo
292	Refacciones y accesorios menores de edificios	1		5.1.2.9	Herramientas, Refacciones y Accesorios menores	2.1.1.2	Proveedores por Pagar a Corto Plazo
293	Refacciones y accesorios menores de mobiliario y equipo de administración, educacional y recreativo	1		5.1.2.9	Herramientas, Refacciones y Accesorios menores	2.1.1.2	Proveedores por Pagar a Corto Plazo
294	Refacciones y accesorios menores de equipo de cómputo y tecnologías de la información	1		5.1.2.9	Herramientas, Refacciones y Accesorios menores	2.1.1.2	Proveedores por Pagar a Corto Plazo
295	Refacciones y accesorios menores de equipo e instrumental médico y de laboratorio	1		5.1.2.9	Herramientas, Refacciones y Accesorios menores	2.1.1.2	Proveedores por Pagar a Corto Plazo
296	Refacciones y accesorios menores de equipo de transporte	1		5.1.2.9	Herramientas, Refacciones y Accesorios menores	2.1.1.2	Proveedores por Pagar a Corto Plazo
297	Refacciones y accesorios menores de equipo de defensa y seguridad	1		5.1.2.9	Herramientas, Refacciones y Accesorios menores	2.1.1.2	Proveedores por Pagar a Corto Plazo
298	Refacciones y accesorios menores de maquinaria y otros equipos	1		5.1.2.9	Herramientas, Refacciones y Accesorios menores	2.1.1.2	Proveedores por Pagar a Corto Plazo
299	Refacciones y accesorios menores otros bienes muebles	1		5.1.2.9	Herramientas, Refacciones y Accesorios menores	2.1.1.2	Proveedores por Pagar a Corto Plazo
311	Energía eléctrica	1		5.1.3.1	Servicios Básicos	2.1.1.2	Proveedores por Pagar a Corto Plazo
312	Gas	1		5.1.3.1	Servicios Básicos	2.1.1.2	Proveedores por Pagar a Corto Plazo
313	Agua	1		5.1.3.1	Servicios Básicos	2.1.1.2	Proveedores por Pagar a Corto Plazo
314	Telefonía tradicional	1		5.1.3.1	Servicios Básicos	2.1.1.2	Proveedores por Pagar a Corto Plazo
315	Telefonía celular	1		5.1.3.1	Servicios Básicos	2.1.1.2	Proveedores por Pagar a Corto Plazo
316	Servicios de telecomunicaciones y satélites	1		5.1.3.1	Servicios Básicos	2.1.1.2	Proveedores por Pagar a Corto Plazo
317	Servicios de acceso de Internet, redes y procesamiento de información	1		5.1.3.1	Servicios Básicos	2.1.1.2	Proveedores por Pagar a Corto Plazo
318	Servicios postales y telegráficos	1		5.1.3.1	Servicios Básicos	2.1.1.2	Proveedores por Pagar a Corto Plazo
319	Servicios integrales y otros servicios	1		5.1.3.1	Servicios Básicos	2.1.1.2	Proveedores por Pagar a Corto Plazo



COG	Nombre del COG	Tipo Gasto	Características	Cuentas Contables			
				Cargo	Cuenta Cargo	Abono	Cuenta Abono
321	Arrendamiento de terrenos	1		5.1.3.2	Servicios de Arrendamiento	2.1.1.2	Proveedores por Pagar a Corto Plazo
322	Arrendamiento de edificios	1		5.1.3.2	Servicios de Arrendamiento	2.1.1.2	Proveedores por Pagar a Corto Plazo
323	Arrendamiento de mobiliario y equipo de administración, educacional y recreativo	1		5.1.3.2	Servicios de Arrendamiento	2.1.1.2	Proveedores por Pagar a Corto Plazo
324	Arrendamiento de equipo e instrumental médico y de laboratorio	1		5.1.3.2	Servicios de Arrendamiento	2.1.1.2	Proveedores por Pagar a Corto Plazo
325	Arrendamiento de equipo de transporte	1		5.1.3.2	Servicios de Arrendamiento	2.1.1.2	Proveedores por Pagar a Corto Plazo
326	Arrendamiento de maquinaria, otros equipos y herramientas	1		5.1.3.2	Servicios de Arrendamiento	2.1.1.2	Proveedores por Pagar a Corto Plazo
327	Arrendamiento de activos intangibles	1		5.1.3.2	Servicios de Arrendamiento	2.1.1.2	Proveedores por Pagar a Corto Plazo
328	Arrendamiento financiero	1		5.1.3.2	Servicios de Arrendamiento	2.1.1.2	Proveedores por Pagar a Corto Plazo
329	Otros arrendamientos	1		5.1.3.2	Servicios de Arrendamiento	2.1.1.2	Proveedores por Pagar a Corto Plazo
331	Servicios legales, de contabilidad, auditoría y relacionados	1		5.1.3.3	Servicios Profesionales, Científicos y Técnicos y Otros Servicios	2.1.1.2	Proveedores por Pagar a Corto Plazo
332	Servicios de diseño, arquitectura, ingeniería y actividades relacionadas	1		5.1.3.3	Servicios Profesionales, Científicos y Técnicos y Otros Servicios	2.1.1.2	Proveedores por Pagar a Corto Plazo
333	Servicios de consultoría administrativa, procesos, técnica y en tecnologías de la información	1		5.1.3.3	Servicios Profesionales, Científicos y Técnicos y Otros Servicios	2.1.1.2	Proveedores por Pagar a Corto Plazo
334	Servicios de capacitación	1		5.1.3.3	Servicios Profesionales, Científicos y Técnicos y Otros Servicios	2.1.1.2	Proveedores por Pagar a Corto Plazo
335	Servicios de investigación científica y desarrollo	1		5.1.3.3	Servicios Profesionales, Científicos y Técnicos y Otros Servicios	2.1.1.2	Proveedores por Pagar a Corto Plazo
336	Servicios de apoyo administrativo, traducción, fotocopiado e impresión	1		5.1.3.3	Servicios Profesionales, Científicos y Técnicos y Otros Servicios	2.1.1.2	Proveedores por Pagar a Corto Plazo
337	Servicios de protección y seguridad	1		5.1.3.3	Servicios Profesionales, Científicos y Técnicos y Otros Servicios	2.1.1.2	Proveedores por Pagar a Corto Plazo
338	Servicios de vigilancia	1		5.1.3.3	Servicios Profesionales, Científicos y Técnicos y Otros Servicios	2.1.1.2	Proveedores por Pagar a Corto Plazo
339	Servicios profesionales, científicos y técnicos integrales	1		5.1.3.3	Servicios Profesionales, Científicos y Técnicos y Otros Servicios	2.1.1.2	Proveedores por Pagar a Corto Plazo
341	Servicios financieros y bancarios	1		5.1.3.4	Servicios Financieros, Bancarios y Comerciales	2.1.1.2	Proveedores por Pagar a Corto Plazo
342	Servicios de cobranza, investigación crediticia y similar	1		5.1.3.4	Servicios Financieros, Bancarios y Comerciales	2.1.1.2	Proveedores por Pagar a Corto Plazo
343	Servicios de recaudación, traslado y custodia de valores	1		5.1.3.4	Servicios Financieros, Bancarios y Comerciales	2.1.1.2	Proveedores por Pagar a Corto Plazo



COG	Nombre del COG	Tipo Gasto	Características	Cuentas Contables			
				Cargo	Cuenta Cargo	Abono	Cuenta Abono
344	Seguros de responsabilidad patrimonial y fianzas	1		5.1.3.4	Servicios Financieros, Bancarios y Comerciales	2.1.1.2	Proveedores por Pagar a Corto Plazo
345	Seguro de bienes patrimoniales	1		5.1.3.4	Servicios Financieros, Bancarios y Comerciales	2.1.1.2	Proveedores por Pagar a Corto Plazo
346	Almacenaje, envase y embalaje	1		5.1.3.4	Servicios Financieros, Bancarios y Comerciales	2.1.1.2	Proveedores por Pagar a Corto Plazo
347	Fletes y maniobras	1		5.1.3.4	Servicios Financieros, Bancarios y Comerciales	2.1.1.2	Proveedores por Pagar a Corto Plazo
348	Comisiones por ventas	1		5.1.3.4	Servicios Financieros, Bancarios y Comerciales	2.1.1.2	Proveedores por Pagar a Corto Plazo
349	Servicios financieros, bancarios y Comerciales integrales	1		5.1.3.4	Servicios Financieros, Bancarios y Comerciales	2.1.1.2	Proveedores por Pagar a Corto Plazo
351	Conservación y mantenimiento menor de inmuebles	1		5.1.3.5	Servicios de Instalación, Reparación, Mantenimiento y Conservación	2.1.1.2	Proveedores por Pagar a Corto Plazo
352	Instalación, reparación y mantenimiento de mobiliario y equipo de administración, educacional y recreativo	1		5.1.3.5	Servicios de Instalación, Reparación, Mantenimiento y Conservación	2.1.1.2	Proveedores por Pagar a Corto Plazo
353	Instalación, reparación y mantenimiento de equipo de cómputo y tecnología de la información	1		5.1.3.5	Servicios de Instalación, Reparación, Mantenimiento y Conservación	2.1.1.2	Proveedores por Pagar a Corto Plazo
354	Instalación, reparación y mantenimiento de equipo e instrumental médico y de laboratorio	1		5.1.3.5	Servicios de Instalación, Reparación, Mantenimiento y Conservación	2.1.1.2	Proveedores por Pagar a Corto Plazo
355	Reparación y mantenimiento de equipo de transporte	1		5.1.3.5	Servicios de Instalación, Reparación, Mantenimiento y Conservación	2.1.1.2	Proveedores por Pagar a Corto Plazo
356	Reparación y mantenimiento de equipo de defensa y seguridad	1		5.1.3.5	Servicios de Instalación, Reparación, Mantenimiento y Conservación	2.1.1.2	Proveedores por Pagar a Corto Plazo
357	Instalación, reparación y mantenimiento de maquinaria, otros equipos y herramienta	1		5.1.3.5	Servicios de Instalación, Reparación, Mantenimiento y Conservación	2.1.1.2	Proveedores por Pagar a Corto Plazo
358	Servicios de limpieza y manejo de desechos	1		5.1.3.5	Servicios de Instalación, Reparación, Mantenimiento y Conservación	2.1.1.2	Proveedores por Pagar a Corto Plazo
359	Servicios de jardinería y fumigación	1		5.1.3.5	Servicios de Instalación, Reparación, Mantenimiento y Conservación	2.1.1.2	Proveedores por Pagar a Corto Plazo
361	Difusión por radio, televisión y otros medios de mensajes sobre programas y actividades gubernamentales	1		5.1.3.6	Servicios de Comunicación Social y Publicidad	2.1.1.2	Proveedores por Pagar a Corto Plazo



COG	Nombre del COG	Tipo Gasto	Características	Cuentas Contables			
				Cargo	Cuenta Cargo	Abono	Cuenta Abono
362	Difusión por radio, televisión y otros medios de mensajes Comerciales para promover la venta de bienes o servicios	1		5.1.3.6	Servicios de Comunicación Social y Publicidad	2.1.1.2	Proveedores por Pagar a Corto Plazo
363	Servicios de creatividad, preproducción y producción de publicidad, excepto Internet	1		5.1.3.6	Servicios de Comunicación Social y Publicidad	2.1.1.2	Proveedores por Pagar a Corto Plazo
364	Servicios de revelado de fotografías	1		5.1.3.6	Servicios de Comunicación Social y Publicidad	2.1.1.2	Proveedores por Pagar a Corto Plazo
365	Servicios de la industria fílmica, del sonido y del video	1		5.1.3.6	Servicios de Comunicación Social y Publicidad	2.1.1.2	Proveedores por Pagar a Corto Plazo
366	Servicio de creación y difusión de contenido exclusivamente a través de Internet	1		5.1.3.6	Servicios de Comunicación Social y Publicidad	2.1.1.2	Proveedores por Pagar a Corto Plazo
369	Otros servicios de información	1		5.1.3.6	Servicios de Comunicación Social y Publicidad	2.1.1.2	Proveedores por Pagar a Corto Plazo
371	Pasajes aéreos	1		5.1.3.7	Servicios de Traslado y Viáticos	2.1.1.2	Proveedores por Pagar a Corto Plazo
372	Pasajes terrestres	1		5.1.3.7	Servicios de Traslado y Viáticos	2.1.1.2	Proveedores por Pagar a Corto Plazo
373	Pasajes marítimos, lacustres y fluviales	1		5.1.3.7	Servicios de Traslado y Viáticos	2.1.1.2	Proveedores por Pagar a Corto Plazo
374	Autotransporte	1		5.1.3.7	Servicios de Traslado y Viáticos	2.1.1.2	Proveedores por Pagar a Corto Plazo
375	Viáticos en el país	1		5.1.3.7	Servicios de Traslado y Viáticos	2.1.1.2	Proveedores por Pagar a Corto Plazo
376	Viáticos en el extranjero	1		5.1.3.7	Servicios de Traslado y Viáticos	2.1.1.2	Proveedores por Pagar a Corto Plazo
377	Gastos de instalación y traslado de menaje	1		5.1.3.7	Servicios de Traslado y Viáticos	2.1.1.2	Proveedores por Pagar a Corto Plazo
378	Servicios integrales de traslado y viáticos	1		5.1.3.7	Servicios de Traslado y Viáticos	2.1.1.2	Proveedores por Pagar a Corto Plazo
379	Otros servicios de traslado y hospedaje	1		5.1.3.7	Servicios de Traslado y Viáticos	2.1.1.2	Proveedores por Pagar a Corto Plazo
381	Gastos de ceremonial	1		5.1.3.8	Servicios Oficiales	2.1.1.2	Proveedores por Pagar a Corto Plazo
382	Gastos de orden social y cultural	1		5.1.3.8	Servicios Oficiales	2.1.1.2	Proveedores por Pagar a Corto Plazo
383	Congresos y convenciones	1		5.1.3.8	Servicios Oficiales	2.1.1.2	Proveedores por Pagar a Corto Plazo
384	Exposiciones	1		5.1.3.8	Servicios Oficiales	2.1.1.2	Proveedores por Pagar a Corto Plazo
385	Gastos de representación	1		5.1.3.8	Servicios Oficiales	2.1.1.2	Proveedores por Pagar a Corto Plazo
391	Servicios funerarios y de cementerios	1		5.1.3.9	Otros Servicios Generales	2.1.1.2	Proveedores por Pagar a Corto Plazo
392	Impuestos y derechos	1		5.1.3.9	Otros Servicios Generales	2.1.1.2	Proveedores por Pagar a Corto Plazo



COG	Nombre del COG	Tipo Gasto	Características	Cuentas Contables			
				Cargo	Cuenta Cargo	Abono	Cuenta Abono
393	Impuestos y derechos de importación	1		5.1.3.9	Otros Servicios Generales	2.1.1.2	Proveedores por Pagar a Corto Plazo
394	Sentencias y resoluciones judiciales	1		5.1.3.9	Otros Servicios Generales	2.1.1.2	Proveedores por Pagar a Corto Plazo
395	Penas, multas, accesorios y actualizaciones	1		5.1.3.9	Otros Servicios Generales	2.1.1.2	Proveedores por Pagar a Corto Plazo
396	Otros gastos por responsabilidades	1		5.1.3.9	Otros Servicios Generales	2.1.1.2	Proveedores por Pagar a Corto Plazo
397	Utilidades						
398	Impuestos sobre nóminas y otros que se deriven de una relación laboral						
399	Otros servicios generales	1		5.1.3.9	Otros Servicios Generales	2.1.1.2	Proveedores por Pagar a Corto Plazo
411	Asignaciones presupuestarias al Poder Ejecutivo	1		5.2.1.1	Asignaciones al Sector Público	2.1.1.5	Transferencias Otorgadas por Pagar a Corto Plazo
412	Asignaciones presupuestarias al Poder Legislativo	1		5.2.1.1	Asignaciones al Sector Público	2.1.1.5	Transferencias Otorgadas por Pagar a Corto Plazo
413	Asignaciones presupuestarias al Poder Judicial	1		5.2.1.1	Asignaciones al Sector Público	2.1.1.5	Transferencias Otorgadas por Pagar a Corto Plazo
414	Asignaciones presupuestarias a Organos Autónomos	1		5.2.1.1	Asignaciones al Sector Público	2.1.1.5	Transferencias Otorgadas por Pagar a Corto Plazo
415	Transferencias internas otorgadas a entidades paraestatales no empresariales y no financieras	1		5.2.1.2	Transferencias internas al Sector Público	2.1.1.5	Transferencias Otorgadas por Pagar a Corto Plazo
416	Transferencias internas otorgadas a entidades paraestatales empresariales y no financieras	1		5.2.1.2	Transferencias internas al Sector Público	2.1.1.5	Transferencias Otorgadas por Pagar a Corto Plazo
417	Transferencias internas otorgadas a fideicomisos públicos empresariales y no financieros	1		5.2.1.2	Transferencias internas al Sector Público	2.1.1.5	Transferencias Otorgadas por Pagar a Corto Plazo
418	Transferencias internas otorgadas a instituciones paraestatales públicas financieras	1		5.2.1.2	Transferencias internas al Sector Público	2.1.1.5	Transferencias Otorgadas por Pagar a Corto Plazo
419	Transferencias internas otorgadas a fideicomisos públicos financieros	1		5.2.1.2	Transferencias internas al Sector Público	2.1.1.5	Transferencias Otorgadas por Pagar a Corto Plazo
421	Transferencias otorgadas a entidades paraestatales no empresariales y no financieras	1		5.2.2.1	Transferencias a Entidades Paraestatales	2.1.1.5	Transferencias Otorgadas por Pagar a Corto Plazo
422	Transferencias otorgadas para entidades paraestatales empresariales y no financieras	1		5.2.2.1	Transferencias a Entidades Paraestatales	2.1.1.5	Transferencias Otorgadas por Pagar a Corto Plazo
423	Transferencias otorgadas para instituciones paraestatales públicas	1		5.2.2.1	Transferencias a Entidades Paraestatales	2.1.1.5	Transferencias Otorgadas por Pagar a Corto Plazo



COG	Nombre del COG	Tipo Gasto	Características	Cuentas Contables			
				Cargo	Cuenta Cargo	Abono	Cuenta Abono
	financieras						
424	Transferencias otorgadas a entidades federativas y municipios	1		5.2.2.2	Transferencias a Entidades Federativas y Municipios	2.1.1.5	Transferencias Otorgadas por Pagar a Corto Plazo
425	Transferencias a fideicomisos de entidades federativas y municipios	1		5.2.2.2	Transferencias a Entidades Federativas y Municipios	2.1.1.5	Transferencias Otorgadas por Pagar a Corto Plazo
431	Subsidios a la producción	1		5.2.3.1	Subsidios	2.1.1.5	Transferencias Otorgadas por Pagar a Corto Plazo
432	Subsidios a la distribución	1		5.2.3.1	Subsidios	2.1.1.5	Transferencias Otorgadas por Pagar a Corto Plazo
433	Subsidios a la inversión	1		5.2.3.1	Subsidios	2.1.1.5	Transferencias Otorgadas por Pagar a Corto Plazo
434	Subsidios a la prestación de servicios públicos	1		5.2.3.1	Subsidios	2.1.1.5	Transferencias Otorgadas por Pagar a Corto Plazo
435	Subsidios para cubrir diferenciales de tasas de interés	1		5.2.3.1	Subsidios	2.1.1.5	Transferencias Otorgadas por Pagar a Corto Plazo
436	Subsidios a la vivienda	1		5.2.3.1	Subsidios	2.1.1.5	Transferencias Otorgadas por Pagar a Corto Plazo
437	Subvenciones al consumo	1		5.2.3.2	Subvenciones	2.1.1.5	Transferencias Otorgadas por Pagar a Corto Plazo
438	Subsidios a entidades federativas y municipios						
439	Otros Subsidios						
441	Ayudas sociales a personas	1		5.2.4.1	Ayudas Sociales a Personas	2.1.1.5	Transferencias Otorgadas por Pagar a Corto Plazo
442	Becas y otras ayudas para programas de capacitación	1		5.2.4.2	Becas	2.1.1.5	Transferencias Otorgadas por Pagar a Corto Plazo
443	Ayudas sociales a instituciones de enseñanza	1		5.2.4.3	Ayudas Sociales a Instituciones	2.1.1.5	Transferencias Otorgadas por Pagar a Corto Plazo
444	Ayudas sociales a actividades científicas o académicas	1		5.2.4.3	Ayudas Sociales a Instituciones	2.1.1.5	Transferencias Otorgadas por Pagar a Corto Plazo
445	Ayudas sociales a instituciones sin fines de lucro	1		5.2.4.3	Ayudas Sociales a Instituciones	2.1.1.5	Transferencias Otorgadas por Pagar a Corto Plazo
446	Ayudas sociales a cooperativas	1		5.2.4.3	Ayudas Sociales a Instituciones	2.1.1.5	Transferencias Otorgadas por Pagar a Corto Plazo
447	Ayudas sociales a entidades de interés	1		5.2.4.3	Ayudas Sociales a Instituciones	2.1.1.5	Transferencias Otorgadas por Pagar



COG	Nombre del COG	Tipo Gasto	Características	Cuentas Contables			
				Cargo	Cuenta Cargo	Abono	Cuenta Abono
	público						a Corto Plazo
448	Ayudas por desastres naturales y otros siniestros	1		5.2.4.4	Ayudas Sociales por desastres naturales y otros siniestros	2.1.1.5	Transferencias Otorgadas por Pagar a Corto Plazo
451	Pensiones	4		5.2.5.1	Pensiones	2.1.1.5	Transferencias Otorgadas por Pagar a Corto Plazo
452	Jubilaciones	4		5.2.5.2	Jubilaciones	2.1.1.5	Transferencias Otorgadas por Pagar a Corto Plazo
459	Otras Pensiones y jubilaciones	4		5.2.5.9	Otras Pensiones y Jubilaciones	2.1.1.5	Transferencias Otorgadas por Pagar a Corto Plazo
461	Transferencias a fideicomisos del Poder Ejecutivo	1		5.2.6.1	Transferencias a Fideicomisos, Mandatos y Contratos Análogos al Gobierno	2.1.1.5	Transferencias Otorgadas por Pagar a Corto Plazo
462	Transferencias a fideicomisos del Poder Legislativo	1		5.2.6.1	Transferencias a Fideicomisos, Mandatos y Contratos Análogos al Gobierno	2.1.1.5	Transferencias Otorgadas por Pagar a Corto Plazo
463	Transferencias a fideicomisos del Poder Judicial	1		5.2.6.1	Transferencias a Fideicomisos, Mandatos y Contratos Análogos al Gobierno	2.1.1.5	Transferencias Otorgadas por Pagar a Corto Plazo
464	Transferencias a fideicomisos públicos de entidades paraestatales no empresariales y no financieras	1		5.2.6.2	Transferencias a Fideicomisos, Mandatos y Contratos Análogos a Entidades Paraestatales	2.1.1.5	Transferencias Otorgadas por Pagar a Corto Plazo
465	Transferencias a fideicomisos públicos de entidades paraestatales empresariales y no financieras	1		5.2.6.2	Transferencias a Fideicomisos, Mandatos y Contratos Análogos a Entidades Paraestatales	2.1.1.5	Transferencias Otorgadas por Pagar a Corto Plazo
466	Transferencias a fideicomisos de instituciones públicas financieras	1		5.2.6.2	Transferencias a Fideicomisos, Mandatos y Contratos Análogos a Entidades Paraestatales	2.1.1.5	Transferencias Otorgadas por Pagar a Corto Plazo
469	Otras transferencias a fideicomisos	1		5.2.6.1	Transferencias a Fideicomisos, Mandatos y Contratos Análogos al Gobierno	2.1.1.5	Transferencias Otorgadas por Pagar a Corto Plazo
469	Otras transferencias a fideicomisos	1		5.2.6.2	Transferencias a Fideicomisos, Mandatos y Contratos Análogos a Entidades Paraestatales	2.1.1.5	Transferencias Otorgadas por Pagar a Corto Plazo
Nota. Para definir la relación de las cuentas de gasto 5.2.6.1 o 5.2.6.2 con la partida genérica del COG 469, ésta deberá ser desagregada a nivel de partida específica.							
471	Transferencias por obligación de Ley	4		5.2.7.1	Transferencias por Obligación de Ley	2.1.1.5	Transferencias Otorgadas por Pagar a Corto Plazo
481	Donativos a instituciones sin fines de lucro	1		5.2.8.1	Donativos a Instituciones sin Fines de Lucro	2.1.1.5	Transferencias Otorgadas por Pagar a Corto Plazo
482	Donativos a entidades federativas	1		5.2.8.2	Donativos a Entidades Federativas y	2.1.1.5	Transferencias Otorgadas por Pagar



COG	Nombre del COG	Tipo Gasto	Características	Cuentas Contables			
				Cargo	Cuenta Cargo	Abono	Cuenta Abono
					Municipios		a Corto Plazo
483	Donativos a fideicomiso privados	1		5.2.8.3	Donativos a Fideicomiso, Mandatos y Contratos Análogos Privados	2.1.1.5	Transferencias Otorgadas por Pagar a Corto Plazo
484	Donativos a fideicomiso estatales	1		5.2.8.4	Donativos a Fideicomiso, Mandatos y Contratos Análogos Estatales	2.1.1.5	Transferencias Otorgadas por Pagar a Corto Plazo
485	Donativos Internacionales	1		5.2.8.5	Donativos Internacionales	2.1.1.5	Transferencias Otorgadas por Pagar a Corto Plazo
491 492	Transferencias para gobiernos extranjeros Transferencias para organismos internacionales	1		5.2.9.1	Transferencias al Exterior a Gobiernos Extranjeros y Organismos Internacionales	2.1.1.5	Transferencias Otorgadas por Pagar a Corto Plazo
493	Transferencias para el sector privado externo	1		5.2.9.2	Transferencias al Sector Privado Externo	2.1.1.5	Transferencias Otorgadas por Pagar a Corto Plazo
511	Muebles de oficina y estantería	2		1.2.4.1.1	Muebles de oficina y estantería	2.1.1.2	Proveedores por Pagar a Corto Plazo
512	Muebles, excepto de oficina y estantería	2		1.2.4.1.2	Muebles, excepto de oficina y estantería	2.1.1.2	Proveedores por Pagar a Corto Plazo
513	Bienes artísticos, culturales y científicos	2		1.2.4.7.1	Bienes artísticos, culturales y científicos	2.1.1.2	Proveedores por Pagar a Corto Plazo
514	Objetos de valor	2		1.2.4.7.2	Objetos de valor	2.1.1.2	Proveedores por Pagar a Corto Plazo
515	Equipo de cómputo y de tecnologías de la información	2		1.2.4.1.3	Equipo de cómputo y de tecnologías de la información	2.1.1.2	Proveedores por Pagar a Corto Plazo
519	Otros mobiliarios y equipos de administración	2		1.2.4.1.9	Otros mobiliarios y equipos de administración	2.1.1.2	Proveedores por Pagar a Corto Plazo
521	Equipos y aparatos audiovisuales	2		1.2.4.2.1	Equipos y aparatos audiovisuales	2.1.1.2	Proveedores por Pagar a Corto Plazo
522	Aparatos deportivos	2		1.2.4.2.2	Aparatos deportivos	2.1.1.2	Proveedores por Pagar a Corto Plazo
523	Cámaras Fotográficas y de video	2		1.2.4.2.3	Cámaras Fotográficas y de video	2.1.1.2	Proveedores por Pagar a Corto Plazo
529	Otro mobiliario y equipo educacional y recreativo	2		1.2.4.2.9	Otro mobiliario y equipo educacional y recreativo	2.1.1.2	Proveedores por Pagar a Corto Plazo
531	Equipo médico y de laboratorio	2		1.2.4.3.1	Equipo médico y de laboratorio	2.1.1.2	Proveedores por Pagar a Corto Plazo
532	Instrumental médico y de laboratorio	2		1.2.4.3.2	Instrumental médico y de laboratorio	2.1.1.2	Proveedores por Pagar a Corto Plazo
541	Vehículos y equipo terrestre	2		1.2.4.4.1	Automóviles y Equipo Terrestre	2.1.1.2	Proveedores por Pagar a Corto Plazo
542	Carrocerías y remolques	2		1.2.4.4.2	Carrocerías y remolques	2.1.1.2	Proveedores por Pagar a Corto Plazo
543	Equipo aeroespacial	2		1.2.4.4.3	Equipo aeroespacial	2.1.1.2	Proveedores por Pagar a Corto Plazo
544	Equipo ferroviario	2		1.2.4.4.4	Equipo ferroviario	2.1.1.2	Proveedores por Pagar a Corto Plazo
545	Embarcaciones	2		1.2.4.4.5	Embarcaciones	2.1.1.2	Proveedores por Pagar a Corto Plazo
549	Otros equipos de transporte	2		1.2.4.4.9	Otros equipos de transporte	2.1.1.2	Proveedores por Pagar a Corto Plazo



COG	Nombre del COG	Tipo Gasto	Características	Cuentas Contables			
				Cargo	Cuenta Cargo	Abono	Cuenta Abono
551	Equipo de defensa y seguridad	2		1.2.4.5	Equipo de defensa y Seguridad	2.1.1.2	Proveedores por Pagar a Corto Plazo
561	Maquinaria y equipo agropecuario	2		1.2.4.6.1	Maquinaria y equipo agropecuario	2.1.1.2	Proveedores por Pagar a Corto Plazo
562	Maquinaria y equipo industrial	2		1.2.4.6.2	Maquinaria y equipo industrial	2.1.1.2	Proveedores por Pagar a Corto Plazo
563	Maquinaria y equipo de construcción	2		1.2.4.6.3	Maquinaria y equipo de construcción	2.1.1.2	Proveedores por Pagar a Corto Plazo
564	Sistemas de aire acondicionado, calefacción y de refrigeración industrial y Comercial	2		1.2.4.6.4	Sistemas de aire acondicionado, calefacción y de refrigeración industrial y Comercial	2.1.1.2	Proveedores por Pagar a Corto Plazo
565	Equipo de comunicación y telecomunicación	2		1.2.4.6.5	Equipo de Comunicación y Telecomunicación	2.1.1.2	Proveedores por Pagar a Corto Plazo
566	Equipos de Generación Eléctrica, Aparatos y Accesorios Eléctricos	2		1.2.4.6.6	Equipos de Generación Eléctrica, Aparatos y Accesorios Eléctricos	2.1.1.2	Proveedores por Pagar a Corto Plazo
567	Herramientas y máquinas-herramienta	2		1.2.4.6.7	Herramientas y Máquinas-Herramienta	2.1.1.2	Proveedores por Pagar a Corto Plazo
569	Otros equipos	2		1.2.4.6.9	Otros Equipos	2.1.1.2	Proveedores por Pagar a Corto Plazo
571	Bovinos	2		1.2.4.8.1	Bovinos	2.1.1.2	Proveedores por Pagar a Corto Plazo
572	Porcinos	2		1.2.4.8.2	Porcinos	2.1.1.2	Proveedores por Pagar a Corto Plazo
573	Aves	2		1.2.4.8.3	Aves	2.1.1.2	Proveedores por Pagar a Corto Plazo
574	Ovinos y caprinos	2		1.2.4.8.4	Ovinos y caprinos	2.1.1.2	Proveedores por Pagar a Corto Plazo
575	Peces y Acuicultura	2		1.2.4.8.5	Peces y Acuicultura	2.1.1.2	Proveedores por Pagar a Corto Plazo
576	Equinos	2		1.2.4.8.6	Equinos	2.1.1.2	Proveedores por Pagar a Corto Plazo
577	Especies menores y de zoológico	2		1.2.4.8.7	Especies menores y de zoológico	2.1.1.2	Proveedores por Pagar a Corto Plazo
578	Árboles y plantas	2		1.2.4.8.8	Árboles y Plantas	2.1.1.2	Proveedores por Pagar a Corto Plazo
579	Otros activos biológicos	2		1.2.4.8.9	Otros activos biológicos	2.1.1.2	Proveedores por Pagar a Corto Plazo
581	Terrenos	2		1.2.3.1	Terrenos	2.1.1.2	Proveedores por Pagar a Corto Plazo
582	Viviendas	2		1.2.3.2	Viviendas	2.1.1.2	Proveedores por Pagar a Corto Plazo
583	Edificios no residenciales	2		1.2.3.3	Edificios no residenciales	2.1.1.2	Proveedores por Pagar a Corto Plazo
589	Otros bienes inmuebles	2		1.2.3.9	Otros bienes inmuebles	2.1.1.2	Proveedores por Pagar a Corto Plazo
591	Software	2		1.2.5.1	Software	2.1.1.2	Proveedores por Pagar a Corto Plazo
592	Patentes	2		1.2.5.2.1	Patentes	2.1.1.2	Proveedores por Pagar a Corto Plazo
593	Marcas	2		1.2.5.2.2	Marcas	2.1.1.2	Proveedores por Pagar a Corto Plazo
594	Derechos	2		1.2.5.2.3	Derechos	2.1.1.2	Proveedores por Pagar a Corto Plazo
595	Concesiones	2		1.2.5.3.1	Concesiones	2.1.1.2	Proveedores por Pagar a Corto Plazo
596	Franquicias	2		1.2.5.3.2	Franquicias	2.1.1.2	Proveedores por Pagar a Corto Plazo
597	Licencias informáticas e intelectuales	2		1.2.5.4.1	Licencias Informáticas e Intelectuales	2.1.1.2	Proveedores por Pagar a Corto Plazo



COG	Nombre del COG	Tipo Gasto	Características	Cuentas Contables			
				Cargo	Cuenta Cargo	Abono	Cuenta Abono
598	Licencias industriales, Comerciales y otras	2		1.2.5.4.2	Licencias Industriales, Comerciales y otras	2.1.1.2	Proveedores por Pagar a Corto Plazo
599	Otros activos intangibles	2		1.2.5.9	Otros Activos Intangibles	2.1.1.2	Proveedores por Pagar a Corto Plazo
611	Edificación habitacional	2		1.2.3.5.1	Edificación habitacional en Proceso	2.1.1.3	Contratistas por Obras Públicas por Pagar a Corto Plazo
612	Edificación no habitacional	2		1.2.3.5.2	Edificación no habitacional en Proceso	2.1.1.3	Contratistas por Obras Públicas por Pagar a Corto Plazo
613	Construcción de obras para el abastecimiento de agua, petróleo, gas, electricidad y telecomunicaciones	2		1.2.3.5.3	Construcción de Obras para el Abastecimiento de Agua, Petróleo, Gas, Electricidad y Telecomunicaciones en Proceso	2.1.1.3	Contratistas por Obras Públicas por Pagar a Corto Plazo
614	División de terrenos y construcción de obras de urbanización	2		1.2.3.5.4	División de Terrenos y Construcción de Obras de Urbanización en Proceso	2.1.1.3	Contratistas por Obras Públicas por Pagar a Corto Plazo
615	Construcción de vías de comunicación	2		1.2.3.5.5	Construcción de Vías de Comunicación en Proceso	2.1.1.3	Contratistas por Obras Públicas por Pagar a Corto Plazo
616	Otras construcciones de ingeniería civil u obra pesada	2		1.2.3.5.6	Otras Construcciones de Ingeniería Civil u Obra Pesada en Proceso	2.1.1.3	Contratistas por Obras Públicas por Pagar a Corto Plazo
617	Instalaciones y equipamiento en construcciones	2		1.2.3.5.7	Instalaciones y Equipamiento en Construcciones en Proceso	2.1.1.3	Contratistas por Obras Públicas por Pagar a Corto Plazo
619	Trabajos de acabados en edificaciones y otros trabajos especializados	2		1.2.3.5.9	Trabajos de Acabados en Edificaciones y Otros Trabajos Especializados en Proceso	2.1.1.3	Contratistas por Obras Públicas por Pagar a Corto Plazo
621	Edificación habitacional	2		1.2.3.6.1	Edificación Habitacional en Proceso	2.1.1.3	Contratistas por Obras Públicas por Pagar a Corto Plazo
622	Edificación no habitacional	2		1.2.3.6.2	Edificación no Habitacional en Proceso	2.1.1.3	Contratistas por Obras Públicas por Pagar a Corto Plazo
623	Construcción de obras para el abastecimiento de agua, petróleo, gas, electricidad y telecomunicaciones	2		1.2.3.6.3	Construcción de Obras para el Abastecimiento de Agua, Petróleo, Gas, Electricidad y Telecomunicaciones en Proceso	2.1.1.3	Contratistas por Obras Públicas por Pagar a Corto Plazo
624	División de terrenos y construcción de obras de urbanización	2		1.2.3.6.4	División de Terrenos y Construcción de Obras de Urbanización en Proceso	2.1.1.3	Contratistas por Obras Públicas por Pagar a Corto Plazo
625	Construcción de vías de comunicación	2		1.2.3.6.5	Construcción de Vías de Comunicación en Proceso	2.1.1.3	Contratistas por Obras Públicas por Pagar a Corto Plazo
626	Otras construcciones de ingeniería civil u obra pesada	2		1.2.3.6.6	Otras Construcciones de Ingeniería Civil u Obra Pesada en Proceso	2.1.1.3	Contratistas por Obras Públicas por Pagar a Corto Plazo
627	Instalaciones y equipamiento en construcciones	2		1.2.3.6.7	Instalaciones y Equipamiento en Construcciones en Proceso	2.1.1.3	Contratistas por Obras Públicas por Pagar a Corto Plazo



COG	Nombre del COG	Tipo Gasto	Características	Cuentas Contables			
				Cargo	Cuenta Cargo	Abono	Cuenta Abono
629	Trabajos de acabados en edificaciones y otros trabajos especializados	2		1.2.3.6.9	Trabajos de Acabados en Edificaciones y Otros Trabajos Especializados en Proceso	2.1.1.3	Contratistas por Obras Públicas por Pagar a Corto Plazo
631	Estudios, formulación y evaluación de proyectos productivos no incluidos en conceptos anteriores de este capítulo	2	S/cartera de Inversión	1.2.7.1	Estudios, formulación y evaluación de proyectos	2.1.1.3	Contratistas por Obras Públicas por Pagar a Corto Plazo
631	Estudios, formulación y evaluación de proyectos productivos no incluidos en conceptos anteriores de este capítulo	2	S/cartera de Inversión	1.2.7.1	Estudios, formulación y evaluación de proyectos	2.1.1.3	Contratistas por Obras Públicas por Pagar a Corto Plazo
721	Acciones y participaciones de capital en entidades paraestatales no empresariales y no financieras con fines de política económica	2		1.2.1.4.1	Participaciones y aportaciones de Capital a LP en el Sector Público	2.1.1.9	Otras Cuentas por Pagar a Corto Plazo
722	Acciones y participaciones de capital en entidades paraestatales empresariales y no financieras con fines de política económica	2		1.2.1.4.1	Participaciones y aportaciones de Capital a LP en el Sector Público	2.1.1.9	Otras Cuentas por Pagar a Corto Plazo
723	Acciones y participaciones de capital en instituciones paraestatales públicas financieras con fines de política económica	2		1.2.1.4.1	Participaciones y aportaciones de Capital a LP en el Sector Público	2.1.1.9	Otras Cuentas por Pagar a Corto Plazo
724	Acciones y participaciones de capital en el sector privado con fines de política económica	2		1.2.1.4.1	Participaciones y aportaciones de Capital a LP en el Sector Público	2.1.1.9	Otras Cuentas por Pagar a Corto Plazo
725	Acciones y participaciones de capital en organismos internacionales con fines de política económica	2		1.2.1.4.3	Participaciones y aportaciones de Capital a LP en el Sector Externo	2.1.1.9	Otras Cuentas por Pagar a Corto Plazo
726	Acciones y participaciones de capital en el sector externo con fines de política económica	2		1.2.1.4.3	Participaciones y aportaciones de Capital a LP en el Sector Externo	2.1.1.9	Otras Cuentas por Pagar a Corto Plazo
727	Acciones y participaciones de capital en el sector público con fines de gestión de liquidez	2		1.2.1.4.1	Participaciones y aportaciones de Capital a LP en el Sector Público	2.1.1.9	Otras Cuentas por Pagar a Corto Plazo
728	Acciones y participaciones de capital en el sector privado con fines de gestión de liquidez	2		1.2.1.4.2	Participaciones y aportaciones de Capital a LP en el Sector Privado	2.1.1.9	Otras Cuentas por Pagar a Corto Plazo
729	Acciones y participaciones de capital en el sector externo con fines de gestión de liquidez	2		1.2.1.4.3	Participaciones y aportaciones de Capital a LP en el Sector Externo	2.1.1.9	Otras Cuentas por Pagar a Corto Plazo



COG	Nombre del COG	Tipo Gasto	Características	Cuentas Contables			
				Cargo	Cuenta Cargo	Abono	Cuenta Abono
731	Bonos	2		1.2.1.2.1	Bonos a LP	2.1.1.9	Otras Cuentas por Pagar a Corto Plazo
732	Valores representativos de deuda adquiridos con fines de política económica	2		1.2.1.2.2	Valores Representativos de Deuda a LP	2.1.1.9	Otras Cuentas por Pagar a Corto Plazo
733	Valores representativos de la deuda adquiridos con fines de gestión de liquidez	2		1.2.1.2.2	Valores Representativos de Deuda a LP	2.1.1.9	Otras Cuentas por Pagar a Corto Plazo
734	Obligaciones negociables adquiridas con fines de política económica	2		1.2.1.2.3	Obligaciones Negociables a LP	2.1.1.9	Otras Cuentas por Pagar a Corto Plazo
735	Obligaciones negociables adquiridas con fines de gestión de liquidez	2		1.2.1.2.3	Obligaciones Negociables a LP	2.1.1.9	Otras Cuentas por Pagar a Corto Plazo
739	Otros valores	2		1.2.1.2.9	Otros Valores a LP	2.1.1.9	Otras Cuentas por Pagar a Corto Plazo
741	Concesión de préstamos a entidades paraestatales no empresariales y no financieras con fines de política económica	2		1.2.2.4.1	Préstamos Otorgados a LP al Sector Público	2.1.1.9	Otras Cuentas por Pagar a Corto Plazo
742	Concesión de préstamos a entidades paraestatales empresariales y no financieras con fines de política económica	2		1.2.2.4.1	Préstamos Otorgados a LP al Sector Público	2.1.1.9	Otras Cuentas por Pagar a Corto Plazo
743	Concesión de préstamos a instituciones paraestatales públicas financieras con fines de política económica	2		1.2.2.4.1	Préstamos Otorgados a LP al Sector Público	2.1.1.9	Otras Cuentas por Pagar a Corto Plazo
744	Concesión de préstamos a entidades federativas y municipios con fines de política económica	2		1.2.2.4.1	Préstamos Otorgados a LP al Sector Público	2.1.1.9	Otras Cuentas por Pagar a Corto Plazo
745	Concesión de préstamos al sector privado con fines de política económica	2		1.2.2.4.2	Préstamos Otorgados a LP al Sector Privado	2.1.1.9	Otras Cuentas por Pagar a Corto Plazo
746	Concesión de préstamos al sector externo con fines de política económica	2		1.2.2.4.3	Préstamos Otorgados a LP al Sector Externo	2.1.1.9	Otras Cuentas por Pagar a Corto Plazo
747	Concesión de préstamos al sector público con fines de gestión de liquidez	2		1.2.2.4.1	Préstamos Otorgados a LP al Sector Público	2.1.1.9	Otras Cuentas por Pagar a Corto Plazo



COG	Nombre del COG	Tipo Gasto	Características	Cuentas Contables			
				Cargo	Cuenta Cargo	Abono	Cuenta Abono
748	Concesión de préstamos al sector privado con fines de gestión de liquidez	2		1.2.2.4.2	Préstamos Otorgados a LP al Sector Privado	2.1.1.9	Otras Cuentas por Pagar a Corto Plazo
749	Concesión de préstamos al sector externo con fines de gestión de liquidez	2		1.2.2.4.3	Préstamos Otorgados a LP al Sector Externo	2.1.1.9	Otras Cuentas por Pagar a Corto Plazo
751	Inversiones en fideicomisos del Poder Ejecutivo	2		1.2.1.3.1	Fideicomisos, Mandatos y Contratos Análogos del Poder Ejecutivo	2.1.1.5	Transferencias Otorgadas por Pagar a Corto Plazo
752	Inversiones en fideicomisos del Poder Legislativo	2		1.2.1.3.2	Fideicomisos, Mandatos y Contratos Análogos del Poder Legislativo	2.1.1.5	Transferencias Otorgadas por Pagar a Corto Plazo
753	Inversiones en fideicomisos del Poder Judicial	2		1.2.1.3.3	Fideicomisos, Mandatos y Contratos Análogos del Poder Judicial	2.1.1.5	Transferencias Otorgadas por Pagar a Corto Plazo
754	Inversiones en fideicomisos públicos no empresariales y no financieros	2		1.2.1.3.4	Fideicomisos, Mandatos y Contratos Análogos públicos no empresariales y no financieros	2.1.1.5	Transferencias Otorgadas por Pagar a Corto Plazo
755	Inversiones en fideicomisos públicos empresariales y no financieros	2		1.2.1.3.5	Fideicomisos, Mandatos y Contratos Análogos públicos empresariales y no financieros	2.1.1.5	Transferencias Otorgadas por Pagar a Corto Plazo
756	Inversiones en fideicomisos públicos financieros	2		1.2.1.3.6	Fideicomisos, Mandatos y Contratos Análogos públicos financieros	2.1.1.5	Transferencias Otorgadas por Pagar a Corto Plazo
757	Inversiones en fideicomisos de entidades federativas	2		1.2.1.3.7	Fideicomisos, Mandatos y Contratos Análogos de Entidades Federativas	2.1.1.5	Transferencias Otorgadas por Pagar a Corto Plazo
758	Inversiones en fideicomisos de municipios	2		1.2.1.3.8	Fideicomisos, Mandatos y Contratos Análogos de Municipios	2.1.1.5	Transferencias Otorgadas por Pagar a Corto Plazo
759	Otras inversiones en fideicomisos	2		1.2.1.3.9	Otros Fideicomisos, Mandatos y Contratos Análogos	2.1.1.5	Transferencias Otorgadas por Pagar a Corto Plazo
761	Depósitos a LP en Moneda Nacional	2		1.2.1.1.1	Depósitos a LP en Moneda Nacional	2.1.1.9	Otras Cuentas por Pagar a Corto Plazo
762	Depósitos a LP en Moneda Extranjera	2		1.2.1.1.2	Depósitos a LP en Moneda Extranjera	2.1.1.9	Otras Cuentas por Pagar a Corto Plazo
811	Fondo general de participaciones	5		5.3.1.1	Participaciones de la Federación a Entidades Federativas y Municipios	2.1.1.4	Participaciones y Aportaciones por Pagar a CP
812	Fondo de fomento municipal	5		5.3.1.1	Participaciones de la Federación a Entidades Federativas y Municipios	2.1.1.4	Participaciones y Aportaciones por Pagar a CP
813	Participaciones de las entidades federativas a los municipios	5		5.3.1.2	Participaciones de las Entidades Federativas a los Municipios	2.1.1.4	Participaciones y Aportaciones por Pagar a CP
814	Otros conceptos participables de la	5		5.3.1.1	Participaciones de la Federación a	2.1.1.4	Participaciones y Aportaciones por



COG	Nombre del COG	Tipo Gasto	Características	Cuentas Contables			
				Cargo	Cuenta Cargo	Abono	Cuenta Abono
	Federación a entidades federativas				Entidades Federativas y Municipios		Pagar a CP
815	Otros conceptos participables de la Federación a municipios	5		5.3.1.1	Participaciones de la Federación a Entidades Federativas y Municipios	2.1.1.4	Participaciones y Aportaciones por Pagar a CP
816	Convenios de colaboración administrativa	5		5.3.1.1	Participaciones de la Federación a Entidades Federativas y Municipios	2.1.1.4	Participaciones y Aportaciones por Pagar a CP
831	Aportaciones de la Federación a las entidades federativas	1 - 2		5.3.2.1	Aportaciones de la Federación a Entidades Federativas y Municipios	2.1.1.4	Participaciones y Aportaciones por Pagar a CP
832	Aportaciones de la Federación a municipios	1 - 2		5.3.2.1	Aportaciones de la Federación a Entidades Federativas y Municipios	2.1.1.4	Participaciones y Aportaciones por Pagar a CP
833	Aportaciones de las entidades federativas a los municipios	1 - 2		5.3.2.2	Aportaciones de las Entidades Federativas a los Municipios	2.1.1.4	Participaciones y Aportaciones por Pagar a CP
834	Aportaciones previstas en leyes y decretos al sistema de protección social	1 - 2		5.3.2.1	Aportaciones de la Federación a Entidades Federativas y Municipios	2.1.1.4	Participaciones y Aportaciones por Pagar a CP
835	Aportaciones previstas en leyes y decretos compensatorias a entidades federativas y municipios	1 - 2		5.3.2.1	Aportaciones de la Federación a Entidades Federativas y Municipios	2.1.1.4	Participaciones y Aportaciones por Pagar a CP
851	Convenios de reasignación	1 - 2		5.3.3.1	Convenios de reasignación	2.1.1.4	Participaciones y Aportaciones por Pagar a CP
852	Convenios de descentralización	1 - 2		5.3.3.2	Convenios de descentralización y Otros	2.1.1.4	Participaciones y Aportaciones por Pagar a CP
853	Otros convenios	1 - 2		5.3.3.2	Convenios de descentralización y Otros	2.1.1.4	Participaciones y Aportaciones por Pagar a CP
921	Intereses de la deuda interna con instituciones de crédito	1		5.4.1.1	Intereses de la Deuda Pública Interna	2.1.1.6	Intereses, Comisiones y Otros Gastos de la Deuda Pública por Pagar a Corto Plazo
922	Intereses derivados de la colocación de títulos y valores	1		5.4.1.1	Intereses de la Deuda Pública Interna	2.1.1.6	Intereses, Comisiones y Otros Gastos de la Deuda Pública por Pagar a Corto Plazo
923	Intereses por arrendamientos financieros nacionales	1		5.4.1.1	Intereses de la Deuda Pública Interna	2.1.1.6	Intereses, Comisiones y Otros Gastos de la Deuda Pública por Pagar a Corto Plazo
924	Intereses de la deuda externa con instituciones de crédito	1		5.4.1.2	Intereses de la Deuda Pública Externa	2.1.1.6	Intereses, Comisiones y Otros Gastos de la Deuda Pública por Pagar a Corto Plazo
925	Intereses de la deuda con organismos financieros Internacionales	1		5.4.1.2	Intereses de la Deuda Pública Externa	2.1.1.6	Intereses, Comisiones y Otros Gastos de la Deuda Pública por Pagar a Corto Plazo
926	Intereses de la deuda bilateral	1		5.4.1.2	Intereses de la Deuda Pública Externa	2.1.1.6	Intereses, Comisiones y Otros Gastos



COG	Nombre del COG	Tipo Gasto	Características	Cuentas Contables			
				Cargo	Cuenta Cargo	Abono	Cuenta Abono
							de la Deuda Pública por Pagar a Corto Plazo
927	Intereses derivados de la colocación de títulos y valores en el exterior	1		5.4.1.2	Intereses de la Deuda Pública Externa	2.1.1.6	Intereses, Comisiones y Otros Gastos de la Deuda Pública por Pagar a Corto Plazo
928	Intereses por arrendamientos financieros internacionales	1		5.4.1.2	Intereses de la Deuda Pública Externa	2.1.1.6	Intereses, Comisiones y Otros Gastos de la Deuda Pública por Pagar a Corto Plazo
931	Comisiones de la deuda pública interna	1		5.4.2.1	Comisiones de la Deuda Pública Interna	2.1.1.6	Intereses, Comisiones y Otros Gastos de la Deuda Pública por Pagar a Corto Plazo
932	Comisiones de la deuda pública externa	1		5.4.2.2	Comisiones de la Deuda Pública Externa	2.1.1.6	Intereses, Comisiones y Otros Gastos de la Deuda Pública por Pagar a Corto Plazo
941	Gastos de la deuda pública interna	1		5.4.3.1	Gastos de la Deuda Pública Interna	2.1.1.6	Intereses, Comisiones y Otros Gastos de la Deuda Pública por Pagar a Corto Plazo
942	Gastos de la deuda pública externa	1		5.4.3.2	Gastos de la Deuda Pública Externa	2.1.1.6	Intereses, Comisiones y Otros Gastos de la Deuda Pública por Pagar a Corto Plazo
951	Costos por cobertura de la deuda pública interna	1		5.4.4.1	Costo por Coberturas de la Deuda Pública Interna	2.1.1.6	Intereses, Comisiones y Otros Gastos de la Deuda Pública por Pagar a Corto Plazo
952	Costos por cobertura de la deuda pública externa	1		5.4.4.2	Costo por Coberturas de la deuda Pública Externa	2.1.1.6	Intereses, Comisiones y Otros Gastos de la Deuda Pública por Pagar a Corto Plazo
961	Apoyos a intermediarios financieros	1		5.4.5.1	Apoyos Financieros a Intermediarios	2.1.1.6	Intereses, Comisiones y Otros Gastos de la Deuda Pública por Pagar a Corto Plazo
962	Apoyos a ahorradores y deudores del Sistema Financiero Nacional	1		5.4.5.2	Apoyo Financieros a Ahorradores y Deudores del Sistema Financiero Nacional	2.1.1.6	Intereses, Comisiones y Otros Gastos de la Deuda Pública por Pagar a Corto Plazo
112	Haberes	2		5.1.1.1	Remuneraciones al Personal de carácter Permanente	2.1.1.1	Servicios Personales por Pagar a Corto Plazo
113	Sueldos base al personal permanente	2		5.1.1.1	Remuneraciones al Personal de carácter Permanente	2.1.1.1	Servicios Personales por Pagar a Corto Plazo
114	Remuneraciones por adscripción laboral en el extranjero	2		5.1.1.1	Remuneraciones al Personal de carácter Permanente	2.1.1.1	Servicios Personales por Pagar a Corto Plazo
121	Honorarios asimilables a salarios	2		5.1.1.2	Remuneraciones al Personal de carácter	2.1.1.1	Servicios Personales por Pagar a



COG	Nombre del COG	Tipo Gasto	Características	Cuentas Contables			
				Cargo	Cuenta Cargo	Abono	Cuenta Abono
					Transitorio		Corto Plazo
122	Sueldos base al personal eventual	2		5.1.1.2	Remuneraciones al Personal de carácter Transitorio	2.1.1.1	Servicios Personales por Pagar a Corto Plazo
123	Retribuciones por servicios de carácter social	2		5.1.1.2	Remuneraciones al Personal de carácter Transitorio	2.1.1.1	Servicios Personales por Pagar a Corto Plazo
124	Retribución a los representantes de los trabajadores y de los patrones en la Junta de Conciliación y Arbitraje	2		5.1.1.2	Remuneraciones al Personal de carácter Transitorio	2.1.1.1	Servicios Personales por Pagar a Corto Plazo
131	Primas por años de servicios efectivos prestados	2		5.1.1.3	Remuneraciones Adicionales y Especiales	2.1.1.1	Servicios Personales por Pagar a Corto Plazo
132	Primas de vacaciones, dominical y gratificación de fin de año	2		5.1.1.3	Remuneraciones Adicionales y Especiales	2.1.1.1	Servicios Personales por Pagar a Corto Plazo
133	Horas extraordinarias	2		5.1.1.3	Remuneraciones Adicionales y Especiales	2.1.1.1	Servicios Personales por Pagar a Corto Plazo
134	Compensaciones	2		5.1.1.3	Remuneraciones Adicionales y Especiales	2.1.1.1	Servicios Personales por Pagar a Corto Plazo
135	Sobrehaberes	2		5.1.1.3	Remuneraciones Adicionales y Especiales	2.1.1.1	Servicios Personales por Pagar a Corto Plazo
136	Asignaciones de técnico, de mando, por comisión, de vuelo y de técnico especial	2		5.1.1.3	Remuneraciones Adicionales y Especiales	2.1.1.1	Servicios Personales por Pagar a Corto Plazo
137	Honorarios especiales	2		5.1.1.3	Remuneraciones Adicionales y Especiales	2.1.1.1	Servicios Personales por Pagar a Corto Plazo
138	Participaciones por vigilancia en el cumplimiento de las leyes y custodia de valores	2		5.1.1.3	Remuneraciones Adicionales y Especiales	2.1.1.1	Servicios Personales por Pagar a Corto Plazo
141	Aportaciones de seguridad social	2		5.1.1.4	Seguridad Social	2.1.1.1	Servicios Personales por Pagar a Corto Plazo
142	Aportaciones a fondos de vivienda	2		5.1.1.4	Seguridad Social	2.1.1.1	Servicios Personales por Pagar a Corto Plazo
143	Aportaciones al sistema para el retiro	2		5.1.1.4	Seguridad Social	2.1.1.1	Servicios Personales por Pagar a Corto Plazo
144	Aportaciones para seguros	2		5.1.1.4	Seguridad Social	2.1.1.1	Servicios Personales por Pagar a Corto Plazo
151	Cuotas para el fondo de ahorro y fondo de trabajo	2		5.1.1.5	Otras prestaciones sociales y económicas	2.1.1.1	Servicios Personales por Pagar a Corto Plazo
152	Indemnizaciones	2		5.1.1.5	Otras prestaciones sociales y económicas	2.1.1.1	Servicios Personales por Pagar a Corto Plazo



COG	Nombre del COG	Tipo Gasto	Características	Cuentas Contables			
				Cargo	Cuenta Cargo	Abono	Cuenta Abono
153	Prestaciones y haberes de retiro	2		5.1.1.5	Otras prestaciones sociales y económicas	2.1.1.1	Servicios Personales por Pagar a Corto Plazo
154	Prestaciones contractuales	2		5.1.1.5	Otras prestaciones sociales y económicas	2.1.1.1	Servicios Personales por Pagar a Corto Plazo
155	Apoyos a la capacitación de los servidores públicos	2		5.1.1.5	Otras prestaciones sociales y económicas	2.1.1.1	Servicios Personales por Pagar a Corto Plazo
159	Otras prestaciones sociales y económicas	2		5.1.1.5	Otras prestaciones sociales y económicas	2.1.1.1	Servicios Personales por Pagar a Corto Plazo
171	Estímulos	2		5.1.1.6	Pago de estímulos a servidores públicos	2.1.1.1	Servicios Personales por Pagar a Corto Plazo
172	Recompensas	2		5.1.1.6	Pago de estímulos a servidores públicos	2.1.1.1	Servicios Personales por Pagar a Corto Plazo
211	Materiales, útiles y equipos menores de oficina	2		5.1.2.1	Materiales de Administración, Emisión de documentos y Artículos Oficiales	2.1.1.2	Proveedores por Pagar a Corto Plazo
212	Materiales y útiles de impresión y reproducción	2		5.1.2.1	Materiales de Administración, Emisión de documentos y Artículos Oficiales	2.1.1.2	Proveedores por Pagar a Corto Plazo
213	Material estadístico y geográfico	2		5.1.2.1	Materiales de Administración, Emisión de documentos y Artículos Oficiales	2.1.1.2	Proveedores por Pagar a Corto Plazo
214	Materiales, útiles y equipos menores de tecnologías de la información y comunicaciones	2		5.1.2.1	Materiales de Administración, Emisión de documentos y Artículos Oficiales	2.1.1.2	Proveedores por Pagar a Corto Plazo
215	Material impreso e información digital	2		5.1.2.1	Materiales de Administración, Emisión de documentos y Artículos Oficiales	2.1.1.2	Proveedores por Pagar a Corto Plazo
216	Material de limpieza	2		5.1.2.1	Materiales de Administración, Emisión de documentos y Artículos Oficiales	2.1.1.2	Proveedores por Pagar a Corto Plazo
217	Materiales y útiles de enseñanza	2		5.1.2.1	Materiales de Administración, Emisión de documentos y Artículos Oficiales	2.1.1.2	Proveedores por Pagar a Corto Plazo
218	Materiales para el registro e identificación de bienes y personas	2		5.1.2.1	Materiales de Administración, Emisión de documentos y Artículos Oficiales	2.1.1.2	Proveedores por Pagar a Corto Plazo
221	Productos alimenticios para personas	2		5.1.2.2	Alimentos y Utensilios	2.1.1.2	Proveedores por Pagar a Corto Plazo
222	Productos alimenticios para animales	2		5.1.2.2	Alimentos y Utensilios	2.1.1.2	Proveedores por Pagar a Corto Plazo
223	Utensilios para el servicio de alimentación	2		5.1.2.2	Alimentos y Utensilios	2.1.1.2	Proveedores por Pagar a Corto Plazo
231	Productos alimenticios, agropecuarios y forestales adquiridos como materia prima	2		5.1.2.3	Materias Primas y Materiales de Producción y Comercialización	2.1.1.2	Proveedores por Pagar a Corto Plazo
232	Insumos textiles adquiridos como materia prima	2		5.1.2.3	Materias Primas y Materiales de Producción y Comercialización	2.1.1.2	Proveedores por Pagar a Corto Plazo



COG	Nombre del COG	Tipo Gasto	Características	Cuentas Contables			
				Cargo	Cuenta Cargo	Abono	Cuenta Abono
233	Productos de papel, cartón e impresos adquiridos como materia prima	2		5.1.2.3	Materias Primas y Materiales de Producción y Comercialización	2.1.1.2	Proveedores por Pagar a Corto Plazo
234	Combustibles, lubricantes, aditivos, carbón y sus derivados adquiridos como materia prima	2		5.1.2.3	Materias Primas y Materiales de Producción y Comercialización	2.1.1.2	Proveedores por Pagar a Corto Plazo
235	Productos químicos, farmacéuticos y de laboratorio adquiridos como materia prima	2		5.1.2.3	Materias Primas y Materiales de Producción y Comercialización	2.1.1.2	Proveedores por Pagar a Corto Plazo
236	Productos metálicos y a base de minerales no metálicos adquiridos como materia prima	2		5.1.2.3	Materias Primas y Materiales de Producción y Comercialización	2.1.1.2	Proveedores por Pagar a Corto Plazo
237	Productos de cuero, piel, plástico y hule adquiridos como materia prima	2		5.1.2.3	Materias Primas y Materiales de Producción y Comercialización	2.1.1.2	Proveedores por Pagar a Corto Plazo
238	Mercancías adquiridas para su Comercialización	2		5.1.2.3	Materias Primas y Materiales de Producción y Comercialización	2.1.1.2	Proveedores por Pagar a Corto Plazo
239	Otros productos adquiridos como materia prima	2		5.1.2.3	Materias Primas y Materiales de Producción y Comercialización	2.1.1.2	Proveedores por Pagar a Corto Plazo
241	Productos minerales no metálicos	2		5.1.2.4	Materiales y Artículos de Construcción y de reparación	2.1.1.2	Proveedores por Pagar a Corto Plazo
242	Cemento y productos de concreto	2		5.1.2.4	Materiales y Artículos de Construcción y de reparación	2.1.1.2	Proveedores por Pagar a Corto Plazo
243	Cal, yeso y productos de yeso	2		5.1.2.4	Materiales y Artículos de Construcción y de reparación	2.1.1.2	Proveedores por Pagar a Corto Plazo
244	Madera y productos de madera	2		5.1.2.4	Materiales y Artículos de Construcción y de reparación	2.1.1.2	Proveedores por Pagar a Corto Plazo
245	Vidrio y productos de vidrio	2		5.1.2.4	Materiales y Artículos de Construcción y de reparación	2.1.1.2	Proveedores por Pagar a Corto Plazo
246	Material eléctrico y electrónico	2		5.1.2.4	Materiales y Artículos de Construcción y de reparación	2.1.1.2	Proveedores por Pagar a Corto Plazo
247	Artículos metálicos para la construcción	2		5.1.2.4	Materiales y Artículos de Construcción y de reparación	2.1.1.2	Proveedores por Pagar a Corto Plazo
248	Materiales complementarios	2		5.1.2.4	Materiales y Artículos de Construcción y de reparación	2.1.1.2	Proveedores por Pagar a Corto Plazo
249	Otros materiales y artículos de construcción y reparación	2		5.1.2.4	Materiales y Artículos de Construcción y de reparación	2.1.1.2	Proveedores por Pagar a Corto Plazo
251	Productos químicos básicos	2		5.1.2.5	Productos Químicos, Farmacéuticos y de Laboratorio	2.1.1.2	Proveedores por Pagar a Corto Plazo
252	Fertilizantes, pesticidas y otros	2		5.1.2.5	Productos Químicos, Farmacéuticos y de	2.1.1.2	Proveedores por Pagar a Corto Plazo



COG	Nombre del COG	Tipo Gasto	Características	Cuentas Contables			
				Cargo	Cuenta Cargo	Abono	Cuenta Abono
	agroquímicos				Laboratorio		
253	Medicinas y productos farmacéuticos	2		5.1.2.5	Productos Químicos, Farmacéuticos y de Laboratorio	2.1.1.2	Proveedores por Pagar a Corto Plazo
254	Materiales, accesorios y suministros médicos	2		5.1.2.5	Productos Químicos, Farmacéuticos y de Laboratorio	2.1.1.2	Proveedores por Pagar a Corto Plazo
255	Materiales, accesorios y suministros de laboratorio	2		5.1.2.5	Productos Químicos, Farmacéuticos y de Laboratorio	2.1.1.2	Proveedores por Pagar a Corto Plazo
256	Fibras sintéticas, hules, plásticos y derivados	2		5.1.2.5	Productos Químicos, Farmacéuticos y de Laboratorio	2.1.1.2	Proveedores por Pagar a Corto Plazo
259	Otros productos químicos	2		5.1.2.5	Productos Químicos, Farmacéuticos y de Laboratorio	2.1.1.2	Proveedores por Pagar a Corto Plazo
261	Combustibles, lubricantes y aditivos	2		5.1.2.6	Combustibles, Lubricantes y Aditivos	2.1.1.2	Proveedores por Pagar a Corto Plazo
262	Carbón y sus derivados	2		5.1.2.6	Combustibles, Lubricantes y Aditivos	2.1.1.2	Proveedores por Pagar a Corto Plazo
271	Vestuario y uniformes	2		5.1.2.7	Vestuario, Blancos, Prendas de Protección y Artículos Deportivos	2.1.1.2	Proveedores por Pagar a Corto Plazo
272	Prendas de seguridad y protección personal	2		5.1.2.7	Vestuario, Blancos, Prendas de Protección y Artículos Deportivos	2.1.1.2	Proveedores por Pagar a Corto Plazo
273	Artículos deportivos	2		5.1.2.7	Vestuario, Blancos, Prendas de Protección y Artículos Deportivos	2.1.1.2	Proveedores por Pagar a Corto Plazo
274	Productos textiles	2		5.1.2.7	Vestuario, Blancos, Prendas de Protección y Artículos Deportivos	2.1.1.2	Proveedores por Pagar a Corto Plazo
275	Blancos y otros productos textiles, excepto prendas de vestir	2		5.1.2.7	Vestuario, Blancos, Prendas de Protección y Artículos Deportivos	2.1.1.2	Proveedores por Pagar a Corto Plazo
281	Sustancias y materiales explosivos	2		5.1.2.8	Materiales y suministros para Seguridad	2.1.1.2	Proveedores por Pagar a Corto Plazo
282	Materiales de seguridad pública	2		5.1.2.8	Materiales y suministros para Seguridad	2.1.1.2	Proveedores por Pagar a Corto Plazo
283	Prendas de protección para seguridad pública y nacional	2		5.1.2.8	Materiales y suministros para Seguridad	2.1.1.2	Proveedores por Pagar a Corto Plazo
291	Herramientas menores	2		5.1.2.9	Herramientas, Refacciones y Accesorios menores	2.1.1.2	Proveedores por Pagar a Corto Plazo
292	Refacciones y accesorios menores de edificios	2		5.1.2.9	Herramientas, Refacciones y Accesorios menores	2.1.1.2	Proveedores por Pagar a Corto Plazo
293	Refacciones y accesorios menores de mobiliario y equipo de administración, educacional y recreativo	2		5.1.2.9	Herramientas, Refacciones y Accesorios menores	2.1.1.2	Proveedores por Pagar a Corto Plazo
294	Refacciones y accesorios menores de equipo de cómputo y tecnologías de la información	2		5.1.2.9	Herramientas, Refacciones y Accesorios menores	2.1.1.2	Proveedores por Pagar a Corto Plazo
295	Refacciones y accesorios menores de	2		5.1.2.9	Herramientas, Refacciones y Accesorios	2.1.1.2	Proveedores por Pagar a Corto Plazo



COG	Nombre del COG	Tipo Gasto	Características	Cuentas Contables			
				Cargo	Cuenta Cargo	Abono	Cuenta Abono
	equipo e instrumental médico y de laboratorio				menores		
296	Refacciones y accesorios menores de equipo de transporte	2		5.1.2.9	Herramientas, Refacciones y Accesorios menores	2.1.1.2	Proveedores por Pagar a Corto Plazo
297	Refacciones y accesorios menores de equipo de defensa y seguridad	2		5.1.2.9	Herramientas, Refacciones y Accesorios menores	2.1.1.2	Proveedores por Pagar a Corto Plazo
298	Refacciones y accesorios menores de maquinaria y otros equipos	2		5.1.2.9	Herramientas, Refacciones y Accesorios menores	2.1.1.2	Proveedores por Pagar a Corto Plazo
299	Refacciones y accesorios menores otros bienes muebles	2		5.1.2.9	Herramientas, Refacciones y Accesorios menores	2.1.1.2	Proveedores por Pagar a Corto Plazo
311	Energía eléctrica	2		5.1.3.1	Servicios Básicos	2.1.1.2	Proveedores por Pagar a Corto Plazo
312	Gas	2		5.1.3.1	Servicios Básicos	2.1.1.2	Proveedores por Pagar a Corto Plazo
313	Agua	2		5.1.3.1	Servicios Básicos	2.1.1.2	Proveedores por Pagar a Corto Plazo
314	Telefonía tradicional	2		5.1.3.1	Servicios Básicos	2.1.1.2	Proveedores por Pagar a Corto Plazo
315	Telefonía celular	2		5.1.3.1	Servicios Básicos	2.1.1.2	Proveedores por Pagar a Corto Plazo
316	Servicios de telecomunicaciones y satélites	2		5.1.3.1	Servicios Básicos	2.1.1.2	Proveedores por Pagar a Corto Plazo
317	Servicios de acceso de Internet, redes y procesamiento de información	2		5.1.3.1	Servicios Básicos	2.1.1.2	Proveedores por Pagar a Corto Plazo
318	Servicios postales y telegráficos	2		5.1.3.1	Servicios Básicos	2.1.1.2	Proveedores por Pagar a Corto Plazo
319	Servicios integrales y otros servicios	2		5.1.3.1	Servicios Básicos	2.1.1.2	Proveedores por Pagar a Corto Plazo
321	Arrendamiento de terrenos	2		5.1.3.2	Servicios de Arrendamiento	2.1.1.2	Proveedores por Pagar a Corto Plazo
322	Arrendamiento de edificios	2		5.1.3.2	Servicios de Arrendamiento	2.1.1.2	Proveedores por Pagar a Corto Plazo
323	Arrendamiento de mobiliario y equipo de administración, educacional y recreativo	2		5.1.3.2	Servicios de Arrendamiento	2.1.1.2	Proveedores por Pagar a Corto Plazo
324	Arrendamiento de equipo e instrumental médico y de laboratorio	2		5.1.3.2	Servicios de Arrendamiento	2.1.1.2	Proveedores por Pagar a Corto Plazo
325	Arrendamiento de equipo de transporte	2		5.1.3.2	Servicios de Arrendamiento	2.1.1.2	Proveedores por Pagar a Corto Plazo
326	Arrendamiento de maquinaria, otros equipos y herramientas	2		5.1.3.2	Servicios de Arrendamiento	2.1.1.2	Proveedores por Pagar a Corto Plazo
327	Arrendamiento de activos intangibles	2		5.1.3.2	Servicios de Arrendamiento	2.1.1.2	Proveedores por Pagar a Corto Plazo
329	Otros arrendamientos	2		5.1.3.2	Servicios de Arrendamiento	2.1.1.2	Proveedores por Pagar a Corto Plazo
331	Servicios legales, de contabilidad, auditoría y relacionados	2		5.1.3.3	Servicios Profesionales, Científicos y Técnicos y Otros Servicios	2.1.1.2	Proveedores por Pagar a Corto Plazo
332	Servicios de diseño, arquitectura,	2		5.1.3.3	Servicios Profesionales, Científicos y	2.1.1.2	Proveedores por Pagar a Corto Plazo



COG	Nombre del COG	Tipo Gasto	Características	Cuentas Contables			
				Cargo	Cuenta Cargo	Abono	Cuenta Abono
	ingeniería y actividades relacionadas				Técnicos y Otros Servicios		
333	Servicios de consultoría administrativa, procesos, técnica y en tecnologías de la información	2		5.1.3.3	Servicios Profesionales, Científicos y Técnicos y Otros Servicios	2.1.1.2	Proveedores por Pagar a Corto Plazo
334	Servicios de capacitación	2		5.1.3.3	Servicios Profesionales, Científicos y Técnicos y Otros Servicios	2.1.1.2	Proveedores por Pagar a Corto Plazo
335	Servicios de investigación científica y desarrollo	2		5.1.3.3	Servicios Profesionales, Científicos y Técnicos y Otros Servicios	2.1.1.2	Proveedores por Pagar a Corto Plazo
336	Servicios de apoyo administrativo, traducción, fotocopiado e impresión	2		5.1.3.3	Servicios Profesionales, Científicos y Técnicos y Otros Servicios	2.1.1.2	Proveedores por Pagar a Corto Plazo
337	Servicios de protección y seguridad	2		5.1.3.3	Servicios Profesionales, Científicos y Técnicos y Otros Servicios	2.1.1.2	Proveedores por Pagar a Corto Plazo
338	Servicios de vigilancia	2		5.1.3.3	Servicios Profesionales, Científicos y Técnicos y Otros Servicios	2.1.1.2	Proveedores por Pagar a Corto Plazo
339	Servicios profesionales, científicos y técnicos integrales	2		5.1.3.3	Servicios Profesionales, Científicos y Técnicos y Otros Servicios	2.1.1.2	Proveedores por Pagar a Corto Plazo
341	Servicios financieros y bancarios	2		5.1.3.4	Servicios Financieros, Bancarios y Comerciales	2.1.1.2	Proveedores por Pagar a Corto Plazo
342	Servicios de cobranza, investigación crediticia y similar	2		5.1.3.4	Servicios Financieros, Bancarios y Comerciales	2.1.1.2	Proveedores por Pagar a Corto Plazo
343	Servicios de recaudación, traslado y custodia de valores	2		5.1.3.4	Servicios Financieros, Bancarios y Comerciales	2.1.1.2	Proveedores por Pagar a Corto Plazo
344	Seguros de responsabilidad patrimonial y fianzas	2		5.1.3.4	Servicios Financieros, Bancarios y Comerciales	2.1.1.2	Proveedores por Pagar a Corto Plazo
345	Seguro de bienes patrimoniales	2		5.1.3.4	Servicios Financieros, Bancarios y Comerciales	2.1.1.2	Proveedores por Pagar a Corto Plazo
346	Almacenaje, envase y embalaje	2		5.1.3.4	Servicios Financieros, Bancarios y Comerciales	2.1.1.2	Proveedores por Pagar a Corto Plazo
347	Fletes y maniobras	2		5.1.3.4	Servicios Financieros, Bancarios y Comerciales	2.1.1.2	Proveedores por Pagar a Corto Plazo
348	Comisiones por ventas	2		5.1.3.4	Servicios Financieros, Bancarios y Comerciales	2.1.1.2	Proveedores por Pagar a Corto Plazo
349	Servicios financieros, bancarios y Comerciales integrales	2		5.1.3.4	Servicios Financieros, Bancarios y Comerciales	2.1.1.2	Proveedores por Pagar a Corto Plazo
351	Conservación y mantenimiento menor de inmuebles	2		5.1.3.5	Servicios de Instalación, Reparación, Mantenimiento y Conservación	2.1.1.2	Proveedores por Pagar a Corto Plazo
352	Instalación, reparación y mantenimiento de mobiliario y equipo de administración, educacional y recreativo	2		5.1.3.5	Servicios de Instalación, Reparación, Mantenimiento y Conservación	2.1.1.2	Proveedores por Pagar a Corto Plazo



COG	Nombre del COG	Tipo Gasto	Características	Cuentas Contables			
				Cargo	Cuenta Cargo	Abono	Cuenta Abono
353	Instalación, reparación y mantenimiento de equipo de cómputo y tecnología de la información	2		5.1.3.5	Servicios de Instalación, Reparación, Mantenimiento y Conservación	2.1.1.2	Proveedores por Pagar a Corto Plazo
354	Instalación, reparación y mantenimiento de equipo e instrumental médico y de laboratorio	2		5.1.3.5	Servicios de Instalación, Reparación, Mantenimiento y Conservación	2.1.1.2	Proveedores por Pagar a Corto Plazo
355	Reparación y mantenimiento de equipo de transporte	2		5.1.3.5	Servicios de Instalación, Reparación, Mantenimiento y Conservación	2.1.1.2	Proveedores por Pagar a Corto Plazo
356	Reparación y mantenimiento de equipo de defensa y seguridad	2		5.1.3.5	Servicios de Instalación, Reparación, Mantenimiento y Conservación	2.1.1.2	Proveedores por Pagar a Corto Plazo
357	Instalación, reparación y mantenimiento de maquinaria, otros equipos y herramienta	2		5.1.3.5	Servicios de Instalación, Reparación, Mantenimiento y Conservación	2.1.1.2	Proveedores por Pagar a Corto Plazo
358	Servicios de limpieza y manejo de desechos	2		5.1.3.5	Servicios de Instalación, Reparación, Mantenimiento y Conservación	2.1.1.2	Proveedores por Pagar a Corto Plazo
359	Servicios de jardinería y fumigación	2		5.1.3.5	Servicios de Instalación, Reparación, Mantenimiento y Conservación	2.1.1.2	Proveedores por Pagar a Corto Plazo
361	Difusión por radio, televisión y otros medios de mensajes sobre programas y actividades gubernamentales	2		5.1.3.6	Servicios de Comunicación Social y Publicidad	2.1.1.2	Proveedores por Pagar a Corto Plazo
362	Difusión por radio, televisión y otros medios de mensajes Comerciales para promover la venta de bienes o servicios	2		5.1.3.6	Servicios de Comunicación Social y Publicidad	2.1.1.2	Proveedores por Pagar a Corto Plazo
363	Servicios de creatividad, preproducción y producción de publicidad, excepto Internet	2		5.1.3.6	Servicios de Comunicación Social y Publicidad	2.1.1.2	Proveedores por Pagar a Corto Plazo
364	Servicios de revelado de fotografías	2		5.1.3.6	Servicios de Comunicación Social y Publicidad	2.1.1.2	Proveedores por Pagar a Corto Plazo
365	Servicios de la industria filmica, del sonido y del video	2		5.1.3.6	Servicios de Comunicación Social y Publicidad	2.1.1.2	Proveedores por Pagar a Corto Plazo
366	Servicio de creación y difusión de contenido exclusivamente a través de Internet	2		5.1.3.6	Servicios de Comunicación Social y Publicidad	2.1.1.2	Proveedores por Pagar a Corto Plazo
369	Otros servicios de información	2		5.1.3.6	Servicios de Comunicación Social y Publicidad	2.1.1.2	Proveedores por Pagar a Corto Plazo
371	Pasajes aéreos	2		5.1.3.7	Servicios de Traslado y Viáticos	2.1.1.2	Proveedores por Pagar a Corto Plazo
372	Pasajes terrestres	2		5.1.3.7	Servicios de Traslado y Viáticos	2.1.1.2	Proveedores por Pagar a Corto Plazo
373	Pasajes marítimos, lacustres y fluviales	2		5.1.3.7	Servicios de Traslado y Viáticos	2.1.1.2	Proveedores por Pagar a Corto Plazo



COG	Nombre del COG	Tipo Gasto	Características	Cuentas Contables			
				Cargo	Cuenta Cargo	Abono	Cuenta Abono
374	Autotransporte	2		5.1.3.7	Servicios de Traslado y Viáticos	2.1.1.2	Proveedores por Pagar a Corto Plazo
375	Viáticos en el país	2		5.1.3.7	Servicios de Traslado y Viáticos	2.1.1.2	Proveedores por Pagar a Corto Plazo
376	Viáticos en el extranjero	2		5.1.3.7	Servicios de Traslado y Viáticos	2.1.1.2	Proveedores por Pagar a Corto Plazo
377	Gastos de instalación y traslado de menaje	2		5.1.3.7	Servicios de Traslado y Viáticos	2.1.1.2	Proveedores por Pagar a Corto Plazo
378	Servicios integrales de traslado y viáticos	2		5.1.3.7	Servicios de Traslado y Viáticos	2.1.1.2	Proveedores por Pagar a Corto Plazo
379	Otros servicios de traslado y hospedaje	2		5.1.3.7	Servicios de Traslado y Viáticos	2.1.1.2	Proveedores por Pagar a Corto Plazo
381	Gastos de ceremonial	2		5.1.3.8	Servicios Oficiales	2.1.1.2	Proveedores por Pagar a Corto Plazo
382	Gastos de orden social y cultural	2		5.1.3.8	Servicios Oficiales	2.1.1.2	Proveedores por Pagar a Corto Plazo
383	Congresos y convenciones	2		5.1.3.8	Servicios Oficiales	2.1.1.2	Proveedores por Pagar a Corto Plazo
384	Exposiciones	2		5.1.3.8	Servicios Oficiales	2.1.1.2	Proveedores por Pagar a Corto Plazo
385	Gastos de representación	2		5.1.3.8	Servicios Oficiales	2.1.1.2	Proveedores por Pagar a Corto Plazo
391	Servicios funerarios y de cementerios	2		5.1.3.9	Otros Servicios Generales	2.1.1.2	Proveedores por Pagar a Corto Plazo
392	Impuestos y derechos	2		5.1.3.9	Otros Servicios Generales	2.1.1.2	Proveedores por Pagar a Corto Plazo
393	Impuestos y derechos de importación	2		5.1.3.9	Otros Servicios Generales	2.1.1.2	Proveedores por Pagar a Corto Plazo
394	Sentencias y resoluciones judiciales	2		5.1.3.9	Otros Servicios Generales	2.1.1.2	Proveedores por Pagar a Corto Plazo
395	Penas, multas, accesorios y actualizaciones	2		5.1.3.9	Otros Servicios Generales	2.1.1.2	Proveedores por Pagar a Corto Plazo
396	Otros gastos por responsabilidades	2		5.1.3.9	Otros Servicios Generales	2.1.1.2	Proveedores por Pagar a Corto Plazo
399	Otros servicios generales	2		5.1.3.9	Otros Servicios Generales	2.1.1.2	Proveedores por Pagar a Corto Plazo



A.2 MATRIZ PAGADO DE GASTOS

COG	Nombre del COG	Tipo Gasto	Característica	Medio de pago	Cuentas Contables			
					Cargo	Cuenta Cargo	Abono	Cuenta Abono
111	Dietas	1		Banco Moned.Nac.	2.1.1.1	Servicios Personales por Pagar a Corto Plazo	1.1.1.2	Bancos/Tesorería
111	Dietas	1		Banco Moned.Extr.	2.1.1.1	Servicios Personales por Pagar a Corto Plazo	1.1.1.2	Bancos/Tesorería
112	Haberes	1		Banco Moned.Nac.	2.1.1.1	Servicios Personales por Pagar a Corto Plazo	1.1.1.2	Bancos/Tesorería
112	Haberes	1		Banco Moned.Extr.	2.1.1.1	Servicios Personales por Pagar a Corto Plazo	1.1.1.2	Bancos/Tesorería
113	Sueldos base al personal permanente	1		Banco Moned.Nac.	2.1.1.1	Servicios Personales por Pagar a Corto Plazo	1.1.1.2	Bancos/Tesorería
113	Sueldos base al personal permanente	1		Banco Moned.Extr.	2.1.1.1	Servicios Personales por Pagar a Corto Plazo	1.1.1.2	Bancos/Tesorería
114	Remuneraciones por adscripción laboral en el extranjero	1		Banco Moned.Nac.	2.1.1.1	Servicios Personales por Pagar a Corto Plazo	1.1.1.2	Bancos/Tesorería
114	Remuneraciones por adscripción laboral en el extranjero	1		Banco Moned.Extr.	2.1.1.1	Servicios Personales por Pagar a Corto Plazo	1.1.1.2	Bancos/Tesorería
121	Honorarios asimilables a salarios	1		Banco Moned.Nac.	2.1.1.1	Servicios Personales por Pagar a Corto Plazo	1.1.1.2	Bancos/Tesorería
121	Honorarios asimilables a salarios	1		Banco Moned.Extr.	2.1.1.1	Servicios Personales por Pagar a Corto Plazo	1.1.1.2	Bancos/Tesorería
122	Sueldos base al personal eventual	1		Banco Moned.Nac.	2.1.1.1	Servicios Personales por Pagar a Corto Plazo	1.1.1.2	Bancos/Tesorería
122	Sueldos base al personal eventual	1		Banco Moned.Extr.	2.1.1.1	Servicios Personales por Pagar a Corto Plazo	1.1.1.2	Bancos/Tesorería
123	Retribuciones por servicios de carácter social	1		Banco Moned.Nac.	2.1.1.1	Servicios Personales por Pagar a Corto Plazo	1.1.1.2	Bancos/Tesorería
123	Retribuciones por servicios de carácter social	1		Banco Moned.Extr.	2.1.1.1	Servicios Personales por Pagar a Corto Plazo	1.1.1.2	Bancos/Tesorería
124	Retribución a los representantes de los trabajadores y de los patrones en la Junta de Conciliación y Arbitraje	1		Banco Moned.Nac.	2.1.1.1	Servicios Personales por Pagar a Corto Plazo	1.1.1.2	Bancos/Tesorería
124	Retribución a los representantes de los trabajadores y de los patrones en la Junta de Conciliación y Arbitraje	1		Banco Moned.Extr.	2.1.1.1	Servicios Personales por Pagar a Corto Plazo	1.1.1.2	Bancos/Tesorería
131	Primas por años de servicios	1		Banco Moned.Nac.	2.1.1.1	Servicios Personales por Pagar	1.1.1.2	Bancos/Tesorería



COG	Nombre del COG	Tipo Gasto	Característica	Medio de pago	Cuentas Contables			
					Cargo	Cuenta Cargo	Abono	Cuenta Abono
	efectivos prestados					a Corto Plazo		
131	Primas por años de servicios efectivos prestados	1		Banco Moned.Extr.	2.1.1.1	Servicios Personales por Pagar a Corto Plazo	1.1.1.2	Bancos/Tesorería
132	Primas de vacaciones, dominical y gratificación de fin de año	1		Banco Moned.Nac.	2.1.1.1	Servicios Personales por Pagar a Corto Plazo	1.1.1.2	Bancos/Tesorería
132	Primas de vacaciones, dominical y gratificación de fin de año	1		Banco Moned.Extr.	2.1.1.1	Servicios Personales por Pagar a Corto Plazo	1.1.1.2	Bancos/Tesorería
133	Horas extraordinarias	1		Banco Moned.Nac.	2.1.1.1	Servicios Personales por Pagar a Corto Plazo	1.1.1.2	Bancos/Tesorería
133	Horas extraordinarias	1		Banco Moned.Extr.	2.1.1.1	Servicios Personales por Pagar a Corto Plazo	1.1.1.2	Bancos/Tesorería
134	Compensaciones	1		Banco Moned.Nac.	2.1.1.1	Servicios Personales por Pagar a Corto Plazo	1.1.1.2	Bancos/Tesorería
134	Compensaciones	1		Banco Moned.Extr.	2.1.1.1	Servicios Personales por Pagar a Corto Plazo	1.1.1.2	Bancos/Tesorería
135	Sobrehaberes	1		Banco Moned.Nac.	2.1.1.1	Servicios Personales por Pagar a Corto Plazo	1.1.1.2	Bancos/Tesorería
135	Sobrehaberes	1		Banco Moned.Extr.	2.1.1.1	Servicios Personales por Pagar a Corto Plazo	1.1.1.2	Bancos/Tesorería
136	Asignaciones de técnico, de mando, por comisión, de vuelo y de técnico especial	1		Banco Moned.Nac.	2.1.1.1	Servicios Personales por Pagar a Corto Plazo	1.1.1.2	Bancos/Tesorería
136	Asignaciones de técnico, de mando, por comisión, de vuelo y de técnico especial	1		Banco Moned.Extr.	2.1.1.1	Servicios Personales por Pagar a Corto Plazo	1.1.1.2	Bancos/Tesorería
137	Honorarios especiales	1		Banco Moned.Nac.	2.1.1.1	Servicios Personales por Pagar a Corto Plazo	1.1.1.2	Bancos/Tesorería
137	Honorarios especiales	1		Banco Moned.Extr.	2.1.1.1	Servicios Personales por Pagar a Corto Plazo	1.1.1.2	Bancos/Tesorería
138	Participaciones por vigilancia en el cumplimiento de las leyes y custodia de valores	1		Banco Moned.Nac.	2.1.1.1	Servicios Personales por Pagar a Corto Plazo	1.1.1.2	Bancos/Tesorería
138	Participaciones por vigilancia en el cumplimiento de las leyes y custodia de valores	1		Banco Moned.Extr.	2.1.1.1	Servicios Personales por Pagar a Corto Plazo	1.1.1.2	Bancos/Tesorería
141	Aportaciones de seguridad social	1		Banco Moned.Nac.	2.1.1.1	Servicios Personales por Pagar a Corto Plazo	1.1.1.2	Bancos/Tesorería
141	Aportaciones de seguridad social	1		Banco Moned.Extr.	2.1.1.1	Servicios Personales por Pagar a Corto Plazo	1.1.1.2	Bancos/Tesorería



COG	Nombre del COG	Tipo Gasto	Característica	Medio de pago	Cuentas Contables			
					Cargo	Cuenta Cargo	Abono	Cuenta Abono
						a Corto Plazo		
142	Aportaciones a fondos de vivienda	1		Banco Moned.Nac.	2.1.1.1	Servicios Personales por Pagar a Corto Plazo	1.1.1.2	Bancos/Tesorería
142	Aportaciones a fondos de vivienda	1		Banco Moned.Extr.	2.1.1.1	Servicios Personales por Pagar a Corto Plazo	1.1.1.2	Bancos/Tesorería
143	Aportaciones al sistema para el retiro	1		Banco Moned.Nac.	2.1.1.1	Servicios Personales por Pagar a Corto Plazo	1.1.1.2	Bancos/Tesorería
143	Aportaciones al sistema para el retiro	1		Banco Moned.Extr.	2.1.1.1	Servicios Personales por Pagar a Corto Plazo	1.1.1.2	Bancos/Tesorería
144	Aportaciones para seguros	1		Banco Moned.Nac.	2.1.1.1	Servicios Personales por Pagar a Corto Plazo	1.1.1.2	Bancos/Tesorería
144	Aportaciones para seguros	1		Banco Moned.Extr.	2.1.1.1	Servicios Personales por Pagar a Corto Plazo	1.1.1.2	Bancos/Tesorería
151	Cuotas para el fondo de ahorro y fondo de trabajo	1		Banco Moned.Nac.	2.1.1.1	Servicios Personales por Pagar a Corto Plazo	1.1.1.2	Bancos/Tesorería
151	Cuotas para el fondo de ahorro y fondo de trabajo	1		Banco Moned.Extr.	2.1.1.1	Servicios Personales por Pagar a Corto Plazo	1.1.1.2	Bancos/Tesorería
152	Indemnizaciones	1		Banco Moned.Nac.	2.1.1.1	Servicios Personales por Pagar a Corto Plazo	1.1.1.2	Bancos/Tesorería
152	Indemnizaciones	1		Banco Moned.Extr.	2.1.1.1	Servicios Personales por Pagar a Corto Plazo	1.1.1.2	Bancos/Tesorería
153	Prestaciones y haberes de retiro	1		Banco Moned.Nac.	2.1.1.1	Servicios Personales por Pagar a Corto Plazo	1.1.1.2	Bancos/Tesorería
153	Prestaciones y haberes de retiro	1		Banco Moned.Extr.	2.1.1.1	Servicios Personales por Pagar a Corto Plazo	1.1.1.2	Bancos/Tesorería
154	Prestaciones contractuales	1		Banco Moned.Nac.	2.1.1.1	Servicios Personales por Pagar a Corto Plazo	1.1.1.2	Bancos/Tesorería
154	Prestaciones contractuales	1		Banco Moned.Extr.	2.1.1.1	Servicios Personales por Pagar a Corto Plazo	1.1.1.2	Bancos/Tesorería
155	Apoyos a la capacitación de los servidores públicos	1		Banco Moned.Nac.	2.1.1.1	Servicios Personales por Pagar a Corto Plazo	1.1.1.2	Bancos/Tesorería
155	Apoyos a la capacitación de los servidores públicos	1		Banco Moned.Extr.	2.1.1.1	Servicios Personales por Pagar a Corto Plazo	1.1.1.2	Bancos/Tesorería
159	Otras prestaciones sociales y económicas	1		Banco Moned.Nac.	2.1.1.1	Servicios Personales por Pagar a Corto Plazo	1.1.1.2	Bancos/Tesorería
159	Otras prestaciones sociales y económicas	1		Banco Moned.Extr.	2.1.1.1	Servicios Personales por Pagar a Corto Plazo	1.1.1.2	Bancos/Tesorería
171	Estímulos	1		Banco Moned.Nac.	2.1.1.1	Servicios Personales por Pagar a Corto Plazo	1.1.1.2	Bancos/Tesorería



COG	Nombre del COG	Tipo Gasto	Característica	Medio de pago	Cuentas Contables			
					Cargo	Cuenta Cargo	Abono	Cuenta Abono
171	Estímulos	1		Banco Moned.Extr.	2.1.1.1	Servicios Personales por Pagar a Corto Plazo	1.1.1.2	Bancos/Tesorería
172	Recompensas	1		Banco Moned.Nac.	2.1.1.1	Servicios Personales por Pagar a Corto Plazo	1.1.1.2	Bancos/Tesorería
172	Recompensas	1		Banco Moned.Extr.	2.1.1.1	Servicios Personales por Pagar a Corto Plazo	1.1.1.2	Bancos/Tesorería
211	Materiales, útiles y equipos menores de oficina	1		Banco Moned.Nac.	2.1.1.2	Proveedores por Pagar a Corto Plazo	1.1.1.2	Bancos/Tesorería
211	Materiales, útiles y equipos menores de oficina	1		Banco Moned.Extr.	2.1.1.2	Proveedores por Pagar a Corto Plazo	1.1.1.2	Bancos/Tesorería
212	Materiales y útiles de impresión y reproducción	1		Banco Moned.Nac.	2.1.1.2	Proveedores por Pagar a Corto Plazo	1.1.1.2	Bancos/Tesorería
212	Materiales y útiles de impresión y reproducción	1		Banco Moned.Extr.	2.1.1.2	Proveedores por Pagar a Corto Plazo	1.1.1.2	Bancos/Tesorería
213	Material estadístico y geográfico	1		Banco Moned.Nac.	2.1.1.2	Proveedores por Pagar a Corto Plazo	1.1.1.2	Bancos/Tesorería
213	Material estadístico y geográfico	1		Banco Moned.Extr.	2.1.1.2	Proveedores por Pagar a Corto Plazo	1.1.1.2	Bancos/Tesorería
214	Materiales, útiles y equipos menores de tecnologías de la información y comunicaciones	1		Banco Moned.Nac.	2.1.1.2	Proveedores por Pagar a Corto Plazo	1.1.1.2	Bancos/Tesorería
214	Materiales, útiles y equipos menores de tecnologías de la información y comunicaciones	1		Banco Moned.Extr.	2.1.1.2	Proveedores por Pagar a Corto Plazo	1.1.1.2	Bancos/Tesorería
215	Material impreso e información digital	1		Banco Moned.Nac.	2.1.1.2	Proveedores por Pagar a Corto Plazo	1.1.1.2	Bancos/Tesorería
215	Material impreso e información digital	1		Banco Moned.Extr.	2.1.1.2	Proveedores por Pagar a Corto Plazo	1.1.1.2	Bancos/Tesorería
216	Material de limpieza	1		Banco Moned.Nac.	2.1.1.2	Proveedores por Pagar a Corto Plazo	1.1.1.2	Bancos/Tesorería
216	Material de limpieza	1		Banco Moned.Extr.	2.1.1.2	Proveedores por Pagar a Corto Plazo	1.1.1.2	Bancos/Tesorería
217	Materiales y útiles de enseñanza	1		Banco Moned.Nac.	2.1.1.2	Proveedores por Pagar a Corto Plazo	1.1.1.2	Bancos/Tesorería
217	Materiales y útiles de enseñanza	1		Banco Moned.Extr.	2.1.1.2	Proveedores por Pagar a Corto Plazo	1.1.1.2	Bancos/Tesorería
218	Materiales para el registro e identificación de bienes y personas	1		Banco Moned.Nac.	2.1.1.2	Proveedores por Pagar a Corto Plazo	1.1.1.2	Bancos/Tesorería



COG	Nombre del COG	Tipo Gasto	Característica	Medio de pago	Cuentas Contables			
					Cargo	Cuenta Cargo	Abono	Cuenta Abono
218	Materiales para el registro e identificación de bienes y personas	1		Banco Moned.Extr.	2.1.1.2	Proveedores por Pagar a Corto Plazo	1.1.1.2	Bancos/Tesorería
221	Productos alimenticios para personas	1		Banco Moned.Nac.	2.1.1.2	Proveedores por Pagar a Corto Plazo	1.1.1.2	Bancos/Tesorería
221	Productos alimenticios para personas	1		Banco Moned.Extr.	2.1.1.2	Proveedores por Pagar a Corto Plazo	1.1.1.2	Bancos/Tesorería
222	Productos alimenticios para animales	1		Banco Moned.Nac.	2.1.1.2	Proveedores por Pagar a Corto Plazo	1.1.1.2	Bancos/Tesorería
222	Productos alimenticios para animales	1		Banco Moned.Extr.	2.1.1.2	Proveedores por Pagar a Corto Plazo	1.1.1.2	Bancos/Tesorería
223	Utensilios para el servicio de alimentación	1		Banco Moned.Nac.	2.1.1.2	Proveedores por Pagar a Corto Plazo	1.1.1.2	Bancos/Tesorería
223	Utensilios para el servicio de alimentación	1		Banco Moned.Extr.	2.1.1.2	Proveedores por Pagar a Corto Plazo	1.1.1.2	Bancos/Tesorería
231	Productos alimenticios, agropecuarios y forestales adquiridos como materia prima	1		Banco Moned.Nac.	2.1.1.2	Proveedores por Pagar a Corto Plazo	1.1.1.2	Bancos/Tesorería
231	Productos alimenticios, agropecuarios y forestales adquiridos como materia prima	1		Banco Moned.Extr.	2.1.1.2	Proveedores por Pagar a Corto Plazo	1.1.1.2	Bancos/Tesorería
232	Insumos textiles adquiridos como materia prima	1		Banco Moned.Nac.	2.1.1.2	Proveedores por Pagar a Corto Plazo	1.1.1.2	Bancos/Tesorería
232	Insumos textiles adquiridos como materia prima	1		Banco Moned.Extr.	2.1.1.2	Proveedores por Pagar a Corto Plazo	1.1.1.2	Bancos/Tesorería
233	Productos de papel, cartón e impresos adquiridos como materia prima	1		Banco Moned.Nac.	2.1.1.2	Proveedores por Pagar a Corto Plazo	1.1.1.2	Bancos/Tesorería
233	Productos de papel, cartón e impresos adquiridos como materia prima	1		Banco Moned.Extr.	2.1.1.2	Proveedores por Pagar a Corto Plazo	1.1.1.2	Bancos/Tesorería
234	Combustibles, lubricantes, aditivos, carbón y sus derivados adquiridos como materia prima	1		Banco Moned.Nac.	2.1.1.2	Proveedores por Pagar a Corto Plazo	1.1.1.2	Bancos/Tesorería
234	Combustibles, lubricantes, aditivos, carbón y sus derivados adquiridos como materia prima	1		Banco Moned.Extr.	2.1.1.2	Proveedores por Pagar a Corto Plazo	1.1.1.2	Bancos/Tesorería
235	Productos químicos, farmacéuticos y de laboratorio adquiridos como materia prima	1		Banco Moned.Nac.	2.1.1.2	Proveedores por Pagar a Corto Plazo	1.1.1.2	Bancos/Tesorería



COG	Nombre del COG	Tipo Gasto	Característica	Medio de pago	Cuentas Contables			
					Cargo	Cuenta Cargo	Abono	Cuenta Abono
235	Productos químicos, farmacéuticos y de laboratorio adquiridos como materia prima	1		Banco Moned.Extr.	2.1.1.2	Proveedores por Pagar a Corto Plazo	1.1.1.2	Bancos/Tesorería
236	Productos metálicos y a base de minerales no metálicos adquiridos como materia prima	1		Banco Moned.Nac.	2.1.1.2	Proveedores por Pagar a Corto Plazo	1.1.1.2	Bancos/Tesorería
236	Productos metálicos y a base de minerales no metálicos adquiridos como materia prima	1		Banco Moned.Extr.	2.1.1.2	Proveedores por Pagar a Corto Plazo	1.1.1.2	Bancos/Tesorería
237	Productos de cuero, piel, plástico y hule adquiridos como materia prima	1		Banco Moned.Nac.	2.1.1.2	Proveedores por Pagar a Corto Plazo	1.1.1.2	Bancos/Tesorería
237	Productos de cuero, piel, plástico y hule adquiridos como materia prima	1		Banco Moned.Extr.	2.1.1.2	Proveedores por Pagar a Corto Plazo	1.1.1.2	Bancos/Tesorería
238	Mercancías adquiridas para su Comercialización	1		Banco Moned.Nac.	2.1.1.2	Proveedores por Pagar a Corto Plazo	1.1.1.2	Bancos/Tesorería
238	Mercancías adquiridas para su Comercialización	1		Banco Moned.Extr.	2.1.1.2	Proveedores por Pagar a Corto Plazo	1.1.1.2	Bancos/Tesorería
239	Otros productos adquiridos como materia prima	1		Banco Moned.Nac.	2.1.1.2	Proveedores por Pagar a Corto Plazo	1.1.1.2	Bancos/Tesorería
239	Otros productos adquiridos como materia prima	1		Banco Moned.Extr.	2.1.1.2	Proveedores por Pagar a Corto Plazo	1.1.1.2	Bancos/Tesorería
241	Productos minerales no metálicos	1		Banco Moned.Nac.	2.1.1.2	Proveedores por Pagar a Corto Plazo	1.1.1.2	Bancos/Tesorería
241	Productos minerales no metálicos	1		Banco Moned.Extr.	2.1.1.2	Proveedores por Pagar a Corto Plazo	1.1.1.2	Bancos/Tesorería
242	Cemento y productos de concreto	1		Banco Moned.Nac.	2.1.1.2	Proveedores por Pagar a Corto Plazo	1.1.1.2	Bancos/Tesorería
242	Cemento y productos de concreto	1		Banco Moned.Extr.	2.1.1.2	Proveedores por Pagar a Corto Plazo	1.1.1.2	Bancos/Tesorería
243	Cal, yeso y productos de yeso	1		Banco Moned.Nac.	2.1.1.2	Proveedores por Pagar a Corto Plazo	1.1.1.2	Bancos/Tesorería
243	Cal, yeso y productos de yeso	1		Banco Moned.Extr.	2.1.1.2	Proveedores por Pagar a Corto Plazo	1.1.1.2	Bancos/Tesorería
244	Madera y productos de madera	1		Banco Moned.Nac.	2.1.1.2	Proveedores por Pagar a Corto Plazo	1.1.1.2	Bancos/Tesorería
244	Madera y productos de madera	1		Banco Moned.Extr.	2.1.1.2	Proveedores por Pagar a Corto Plazo	1.1.1.2	Bancos/Tesorería



COG	Nombre del COG	Tipo Gasto	Característica	Medio de pago	Cuentas Contables			
					Cargo	Cuenta Cargo	Abono	Cuenta Abono
245	Vidrio y productos de vidrio	1		Banco Moned.Nac.	2.1.1.2	Proveedores por Pagar a Corto Plazo	1.1.1.2	Bancos/Tesorería
245	Vidrio y productos de vidrio	1		Banco Moned.Extr.	2.1.1.2	Proveedores por Pagar a Corto Plazo	1.1.1.2	Bancos/Tesorería
246	Material eléctrico y electrónico	1		Banco Moned.Nac.	2.1.1.2	Proveedores por Pagar a Corto Plazo	1.1.1.2	Bancos/Tesorería
246	Material eléctrico y electrónico	1		Banco Moned.Extr.	2.1.1.2	Proveedores por Pagar a Corto Plazo	1.1.1.2	Bancos/Tesorería
247	Artículos metálicos para la construcción	1		Banco Moned.Nac.	2.1.1.2	Proveedores por Pagar a Corto Plazo	1.1.1.2	Bancos/Tesorería
247	Artículos metálicos para la construcción	1		Banco Moned.Extr.	2.1.1.2	Proveedores por Pagar a Corto Plazo	1.1.1.2	Bancos/Tesorería
248	Materiales complementarios	1		Banco Moned.Nac.	2.1.1.2	Proveedores por Pagar a Corto Plazo	1.1.1.2	Bancos/Tesorería
248	Materiales complementarios	1		Banco Moned.Extr.	2.1.1.2	Proveedores por Pagar a Corto Plazo	1.1.1.2	Bancos/Tesorería
249	Otros materiales y artículos de construcción y reparación	1		Banco Moned.Nac.	2.1.1.2	Proveedores por Pagar a Corto Plazo	1.1.1.2	Bancos/Tesorería
249	Otros materiales y artículos de construcción y reparación	1		Banco Moned.Extr.	2.1.1.2	Proveedores por Pagar a Corto Plazo	1.1.1.2	Bancos/Tesorería
251	Productos químicos básicos	1		Banco Moned.Nac.	2.1.1.2	Proveedores por Pagar a Corto Plazo	1.1.1.2	Bancos/Tesorería
251	Productos químicos básicos	1		Banco Moned.Extr.	2.1.1.2	Proveedores por Pagar a Corto Plazo	1.1.1.2	Bancos/Tesorería
252	Fertilizantes, pesticidas y otros agroquímicos	1		Banco Moned.Nac.	2.1.1.2	Proveedores por Pagar a Corto Plazo	1.1.1.2	Bancos/Tesorería
252	Fertilizantes, pesticidas y otros agroquímicos	1		Banco Moned.Extr.	2.1.1.2	Proveedores por Pagar a Corto Plazo	1.1.1.2	Bancos/Tesorería
253	Medicinas y productos farmacéuticos	1		Banco Moned.Nac.	2.1.1.2	Proveedores por Pagar a Corto Plazo	1.1.1.2	Bancos/Tesorería
253	Medicinas y productos farmacéuticos	1		Banco Moned.Extr.	2.1.1.2	Proveedores por Pagar a Corto Plazo	1.1.1.2	Bancos/Tesorería
254	Materiales, accesorios y suministros médicos	1		Banco Moned.Nac.	2.1.1.2	Proveedores por Pagar a Corto Plazo	1.1.1.2	Bancos/Tesorería
254	Materiales, accesorios y suministros médicos	1		Banco Moned.Extr.	2.1.1.2	Proveedores por Pagar a Corto Plazo	1.1.1.2	Bancos/Tesorería
255	Materiales, accesorios y suministros de laboratorio	1		Banco Moned.Nac.	2.1.1.2	Proveedores por Pagar a Corto Plazo	1.1.1.2	Bancos/Tesorería



COG	Nombre del COG	Tipo Gasto	Característica	Medio de pago	Cuentas Contables			
					Cargo	Cuenta Cargo	Abono	Cuenta Abono
255	Materiales, accesorios y suministros de laboratorio	1		Banco Moned.Extr.	2.1.1.2	Proveedores por Pagar a Corto Plazo	1.1.1.2	Bancos/Tesorería
256	Fibras sintéticas, hules, plásticos y derivados	1		Banco Moned.Nac.	2.1.1.2	Proveedores por Pagar a Corto Plazo	1.1.1.2	Bancos/Tesorería
256	Fibras sintéticas, hules, plásticos y derivados	1		Banco Moned.Extr.	2.1.1.2	Proveedores por Pagar a Corto Plazo	1.1.1.2	Bancos/Tesorería
259	Otros productos químicos	1		Banco Moned.Nac.	2.1.1.2	Proveedores por Pagar a Corto Plazo	1.1.1.2	Bancos/Tesorería
259	Otros productos químicos	1		Banco Moned.Extr.	2.1.1.2	Proveedores por Pagar a Corto Plazo	1.1.1.2	Bancos/Tesorería
261	Combustibles, lubricantes y aditivos	1		Banco Moned.Nac.	2.1.1.2	Proveedores por Pagar a Corto Plazo	1.1.1.2	Bancos/Tesorería
261	Combustibles, lubricantes y aditivos	1		Banco Moned.Extr.	2.1.1.2	Proveedores por Pagar a Corto Plazo	1.1.1.2	Bancos/Tesorería
262	Carbón y sus derivados	1		Banco Moned.Nac.	2.1.1.2	Proveedores por Pagar a Corto Plazo	1.1.1.2	Bancos/Tesorería
262	Carbón y sus derivados	1		Banco Moned.Extr.	2.1.1.2	Proveedores por Pagar a Corto Plazo	1.1.1.2	Bancos/Tesorería
271	Vestuario y uniformes	1		Banco Moned.Nac.	2.1.1.2	Proveedores por Pagar a Corto Plazo	1.1.1.2	Bancos/Tesorería
271	Vestuario y uniformes	1		Banco Moned.Extr.	2.1.1.2	Proveedores por Pagar a Corto Plazo	1.1.1.2	Bancos/Tesorería
272	Prendas de seguridad y protección personal	1		Banco Moned.Nac.	2.1.1.2	Proveedores por Pagar a Corto Plazo	1.1.1.2	Bancos/Tesorería
272	Prendas de seguridad y protección personal	1		Banco Moned.Extr.	2.1.1.2	Proveedores por Pagar a Corto Plazo	1.1.1.2	Bancos/Tesorería
273	Artículos deportivos	1		Banco Moned.Nac.	2.1.1.2	Proveedores por Pagar a Corto Plazo	1.1.1.2	Bancos/Tesorería
273	Artículos deportivos	1		Banco Moned.Extr.	2.1.1.2	Proveedores por Pagar a Corto Plazo	1.1.1.2	Bancos/Tesorería
274	Productos textiles	1		Banco Moned.Nac.	2.1.1.2	Proveedores por Pagar a Corto Plazo	1.1.1.2	Bancos/Tesorería
274	Productos textiles	1		Banco Moned.Extr.	2.1.1.2	Proveedores por Pagar a Corto Plazo	1.1.1.2	Bancos/Tesorería
275	Blancos y otros productos textiles, excepto prendas de vestir	1		Banco Moned.Nac.	2.1.1.2	Proveedores por Pagar a Corto Plazo	1.1.1.2	Bancos/Tesorería
275	Blancos y otros productos	1		Banco Moned.Extr.	2.1.1.2	Proveedores por Pagar a Corto	1.1.1.2	Bancos/Tesorería



COG	Nombre del COG	Tipo Gasto	Característica	Medio de pago	Cuentas Contables			
					Cargo	Cuenta Cargo	Abono	Cuenta Abono
	textiles, excepto prendas de vestir					Plazo		
281	Sustancias y materiales explosivos	1		Banco Moned.Nac.	2.1.1.2	Proveedores por Pagar a Corto Plazo	1.1.1.2	Bancos/Tesorería
281	Sustancias y materiales explosivos	1		Banco Moned.Extr.	2.1.1.2	Proveedores por Pagar a Corto Plazo	1.1.1.2	Bancos/Tesorería
282	Materiales de seguridad pública	1		Banco Moned.Nac.	2.1.1.2	Proveedores por Pagar a Corto Plazo	1.1.1.2	Bancos/Tesorería
282	Materiales de seguridad pública	1		Banco Moned.Extr.	2.1.1.2	Proveedores por Pagar a Corto Plazo	1.1.1.2	Bancos/Tesorería
283	Prendas de protección para seguridad pública y nacional	1		Banco Moned.Nac.	2.1.1.2	Proveedores por Pagar a Corto Plazo	1.1.1.2	Bancos/Tesorería
283	Prendas de protección para seguridad pública y nacional	1		Banco Moned.Extr.	2.1.1.2	Proveedores por Pagar a Corto Plazo	1.1.1.2	Bancos/Tesorería
291	Herramientas menores	1		Banco Moned.Nac.	2.1.1.2	Proveedores por Pagar a Corto Plazo	1.1.1.2	Bancos/Tesorería
291	Herramientas menores	1		Banco Moned.Extr.	2.1.1.2	Proveedores por Pagar a Corto Plazo	1.1.1.2	Bancos/Tesorería
292	Refacciones y accesorios menores de edificios	1		Banco Moned.Nac.	2.1.1.2	Proveedores por Pagar a Corto Plazo	1.1.1.2	Bancos/Tesorería
292	Refacciones y accesorios menores de edificios	1		Banco Moned.Extr.	2.1.1.2	Proveedores por Pagar a Corto Plazo	1.1.1.2	Bancos/Tesorería
293	Refacciones y accesorios menores de mobiliario y equipo de administración, educacional y recreativo	1		Banco Moned.Nac.	2.1.1.2	Proveedores por Pagar a Corto Plazo	1.1.1.2	Bancos/Tesorería
293	Refacciones y accesorios menores de mobiliario y equipo de administración, educacional y recreativo	1		Banco Moned.Extr.	2.1.1.2	Proveedores por Pagar a Corto Plazo	1.1.1.2	Bancos/Tesorería
294	Refacciones y accesorios menores de equipo de cómputo y tecnologías de la información	1		Banco Moned.Nac.	2.1.1.2	Proveedores por Pagar a Corto Plazo	1.1.1.2	Bancos/Tesorería
294	Refacciones y accesorios menores de equipo de cómputo y tecnologías de la información	1		Banco Moned.Extr.	2.1.1.2	Proveedores por Pagar a Corto Plazo	1.1.1.2	Bancos/Tesorería
295	Refacciones y accesorios menores de equipo e instrumental médico y de laboratorio	1		Banco Moned.Nac.	2.1.1.2	Proveedores por Pagar a Corto Plazo	1.1.1.2	Bancos/Tesorería



COG	Nombre del COG	Tipo Gasto	Característica	Medio de pago	Cuentas Contables			
					Cargo	Cuenta Cargo	Abono	Cuenta Abono
295	Refacciones y accesorios menores de equipo e instrumental médico y de laboratorio	1		Banco Moned.Extr.	2.1.1.2	Proveedores por Pagar a Corto Plazo	1.1.1.2	Bancos/Tesorería
296	Refacciones y accesorios menores de equipo de transporte	1		Banco Moned.Nac.	2.1.1.2	Proveedores por Pagar a Corto Plazo	1.1.1.2	Bancos/Tesorería
296	Refacciones y accesorios menores de equipo de transporte	1		Banco Moned.Extr.	2.1.1.2	Proveedores por Pagar a Corto Plazo	1.1.1.2	Bancos/Tesorería
297	Refacciones y accesorios menores de equipo de defensa y seguridad	1		Banco Moned.Nac.	2.1.1.2	Proveedores por Pagar a Corto Plazo	1.1.1.2	Bancos/Tesorería
297	Refacciones y accesorios menores de equipo de defensa y seguridad	1		Banco Moned.Extr.	2.1.1.2	Proveedores por Pagar a Corto Plazo	1.1.1.2	Bancos/Tesorería
298	Refacciones y accesorios menores de maquinaria y otros equipos	1		Banco Moned.Nac.	2.1.1.2	Proveedores por Pagar a Corto Plazo	1.1.1.2	Bancos/Tesorería
298	Refacciones y accesorios menores de maquinaria y otros equipos	1		Banco Moned.Extr.	2.1.1.2	Proveedores por Pagar a Corto Plazo	1.1.1.2	Bancos/Tesorería
299	Refacciones y accesorios menores otros bienes muebles	1		Banco Moned.Nac.	2.1.1.2	Proveedores por Pagar a Corto Plazo	1.1.1.2	Bancos/Tesorería
299	Refacciones y accesorios menores otros bienes muebles	1		Banco Moned.Extr.	2.1.1.2	Proveedores por Pagar a Corto Plazo	1.1.1.2	Bancos/Tesorería
311	Energía eléctrica	1		Banco Moned.Nac.	2.1.1.2	Proveedores por Pagar a Corto Plazo	1.1.1.2	Bancos/Tesorería
311	Energía eléctrica	1		Banco Moned.Extr.	2.1.1.2	Proveedores por Pagar a Corto Plazo	1.1.1.2	Bancos/Tesorería
312	Gas	1		Banco Moned.Nac.	2.1.1.2	Proveedores por Pagar a Corto Plazo	1.1.1.2	Bancos/Tesorería
312	Gas	1		Banco Moned.Extr.	2.1.1.2	Proveedores por Pagar a Corto Plazo	1.1.1.2	Bancos/Tesorería
313	Agua	1		Banco Moned.Nac.	2.1.1.2	Proveedores por Pagar a Corto Plazo	1.1.1.2	Bancos/Tesorería
313	Agua	1		Banco Moned.Extr.	2.1.1.2	Proveedores por Pagar a Corto Plazo	1.1.1.2	Bancos/Tesorería
314	Telefonía tradicional	1		Banco Moned.Nac.	2.1.1.2	Proveedores por Pagar a Corto Plazo	1.1.1.2	Bancos/Tesorería
314	Telefonía tradicional	1		Banco Moned.Extr.	2.1.1.2	Proveedores por Pagar a Corto Plazo	1.1.1.2	Bancos/Tesorería



COG	Nombre del COG	Tipo Gasto	Característica	Medio de pago	Cuentas Contables			
					Cargo	Cuenta Cargo	Abono	Cuenta Abono
315	Telefonía celular	1		Banco Moned.Nac.	2.1.1.2	Proveedores por Pagar a Corto Plazo	1.1.1.2	Bancos/Tesorería
315	Telefonía celular	1		Banco Moned.Extr.	2.1.1.2	Proveedores por Pagar a Corto Plazo	1.1.1.2	Bancos/Tesorería
316	Servicios de telecomunicaciones y satélites	1		Banco Moned.Nac.	2.1.1.2	Proveedores por Pagar a Corto Plazo	1.1.1.2	Bancos/Tesorería
316	Servicios de telecomunicaciones y satélites	1		Banco Moned.Extr.	2.1.1.2	Proveedores por Pagar a Corto Plazo	1.1.1.2	Bancos/Tesorería
317	Servicios de acceso de Internet, redes y procesamiento de información	1		Banco Moned.Nac.	2.1.1.2	Proveedores por Pagar a Corto Plazo	1.1.1.2	Bancos/Tesorería
317	Servicios de acceso de Internet, redes y procesamiento de información	1		Banco Moned.Extr.	2.1.1.2	Proveedores por Pagar a Corto Plazo	1.1.1.2	Bancos/Tesorería
318	Servicios postales y telegráficos	1		Banco Moned.Nac.	2.1.1.2	Proveedores por Pagar a Corto Plazo	1.1.1.2	Bancos/Tesorería
318	Servicios postales y telegráficos	1		Banco Moned.Extr.	2.1.1.2	Proveedores por Pagar a Corto Plazo	1.1.1.2	Bancos/Tesorería
319	Servicios integrales y otros servicios	1		Banco Moned.Nac.	2.1.1.2	Proveedores por Pagar a Corto Plazo	1.1.1.2	Bancos/Tesorería
319	Servicios integrales y otros servicios	1		Banco Moned.Extr.	2.1.1.2	Proveedores por Pagar a Corto Plazo	1.1.1.2	Bancos/Tesorería
321	Arrendamiento de terrenos	1		Banco Moned.Nac.	2.1.1.2	Proveedores por Pagar a Corto Plazo	1.1.1.2	Bancos/Tesorería
321	Arrendamiento de terrenos	1		Banco Moned.Extr.	2.1.1.2	Proveedores por Pagar a Corto Plazo	1.1.1.2	Bancos/Tesorería
322	Arrendamiento de edificios	1		Banco Moned.Nac.	2.1.1.2	Proveedores por Pagar a Corto Plazo	1.1.1.2	Bancos/Tesorería
322	Arrendamiento de edificios	1		Banco Moned.Extr.	2.1.1.2	Proveedores por Pagar a Corto Plazo	1.1.1.2	Bancos/Tesorería
323	Arrendamiento de mobiliario y equipo de administración, educacional y recreativo	1		Banco Moned.Nac.	2.1.1.2	Proveedores por Pagar a Corto Plazo	1.1.1.2	Bancos/Tesorería
323	Arrendamiento de mobiliario y equipo de administración, educacional y recreativo	1		Banco Moned.Extr.	2.1.1.2	Proveedores por Pagar a Corto Plazo	1.1.1.2	Bancos/Tesorería
324	Arrendamiento de equipo e instrumental médico y de	1		Banco Moned.Nac.	2.1.1.2	Proveedores por Pagar a Corto Plazo	1.1.1.2	Bancos/Tesorería



COG	Nombre del COG	Tipo Gasto	Característica	Medio de pago	Cuentas Contables			
					Cargo	Cuenta Cargo	Abono	Cuenta Abono
	laboratorio							
324	Arrendamiento de equipo e instrumental médico y de laboratorio	1		Banco Moned.Extr.	2.1.1.2	Proveedores por Pagar a Corto Plazo	1.1.1.2	Bancos/Tesorería
325	Arrendamiento de equipo de transporte	1		Banco Moned.Nac.	2.1.1.2	Proveedores por Pagar a Corto Plazo	1.1.1.2	Bancos/Tesorería
325	Arrendamiento de equipo de transporte	1		Banco Moned.Extr.	2.1.1.2	Proveedores por Pagar a Corto Plazo	1.1.1.2	Bancos/Tesorería
326	Arrendamiento de maquinaria, otros equipos y herramientas	1		Banco Moned.Nac.	2.1.1.2	Proveedores por Pagar a Corto Plazo	1.1.1.2	Bancos/Tesorería
326	Arrendamiento de maquinaria, otros equipos y herramientas	1		Banco Moned.Extr.	2.1.1.2	Proveedores por Pagar a Corto Plazo	1.1.1.2	Bancos/Tesorería
327	Arrendamiento de activos intangibles	1		Banco Moned.Nac.	2.1.1.2	Proveedores por Pagar a Corto Plazo	1.1.1.2	Bancos/Tesorería
327	Arrendamiento de activos intangibles	1		Banco Moned.Extr.	2.1.1.2	Proveedores por Pagar a Corto Plazo	1.1.1.2	Bancos/Tesorería
328	Arrendamiento financiero	1		Banco Moned.Nac.	2.1.1.2	Proveedores por Pagar a Corto Plazo	1.1.1.2	Bancos/Tesorería
328	Arrendamiento financiero	1		Banco Moned.Extr.	2.1.1.2	Proveedores por Pagar a Corto Plazo	1.1.1.2	Bancos/Tesorería
329	Otros arrendamientos	1		Banco Moned.Nac.	2.1.1.2	Proveedores por Pagar a Corto Plazo	1.1.1.2	Bancos/Tesorería
329	Otros arrendamientos	1		Banco Moned.Extr.	2.1.1.2	Proveedores por Pagar a Corto Plazo	1.1.1.2	Bancos/Tesorería
331	Servicios legales, de contabilidad, auditoría y relacionados	1		Banco Moned.Nac.	2.1.1.2	Proveedores por Pagar a Corto Plazo	1.1.1.2	Bancos/Tesorería
331	Servicios legales, de contabilidad, auditoría y relacionados	1		Banco Moned.Extr.	2.1.1.2	Proveedores por Pagar a Corto Plazo	1.1.1.2	Bancos/Tesorería
332	Servicios de diseño, arquitectura, ingeniería y actividades relacionadas	1		Banco Moned.Nac.	2.1.1.2	Proveedores por Pagar a Corto Plazo	1.1.1.2	Bancos/Tesorería
332	Servicios de diseño, arquitectura, ingeniería y actividades relacionadas	1		Banco Moned.Extr.	2.1.1.2	Proveedores por Pagar a Corto Plazo	1.1.1.2	Bancos/Tesorería
333	Servicios de consultoría administrativa, procesos, técnica	1		Banco Moned.Nac.	2.1.1.2	Proveedores por Pagar a Corto Plazo	1.1.1.2	Bancos/Tesorería



COG	Nombre del COG	Tipo Gasto	Característica	Medio de pago	Cuentas Contables			
					Cargo	Cuenta Cargo	Abono	Cuenta Abono
	y en tecnologías de la información							
333	Servicios de consultoría administrativa, procesos, técnica y en tecnologías de la información	1		Banco Moned.Extr.	2.1.1.2	Proveedores por Pagar a Corto Plazo	1.1.1.2	Bancos/Tesorería
334	Servicios de capacitación	1		Banco Moned.Nac.	2.1.1.2	Proveedores por Pagar a Corto Plazo	1.1.1.2	Bancos/Tesorería
334	Servicios de capacitación	1		Banco Moned.Extr.	2.1.1.2	Proveedores por Pagar a Corto Plazo	1.1.1.2	Bancos/Tesorería
335	Servicios de investigación científica y desarrollo	1		Banco Moned.Nac.	2.1.1.2	Proveedores por Pagar a Corto Plazo	1.1.1.2	Bancos/Tesorería
335	Servicios de investigación científica y desarrollo	1		Banco Moned.Extr.	2.1.1.2	Proveedores por Pagar a Corto Plazo	1.1.1.2	Bancos/Tesorería
336	Servicios de apoyo administrativo, traducción, fotocopiado e impresión	1		Banco Moned.Nac.	2.1.1.2	Proveedores por Pagar a Corto Plazo	1.1.1.2	Bancos/Tesorería
336	Servicios de apoyo administrativo, traducción, fotocopiado e impresión	1		Banco Moned.Extr.	2.1.1.2	Proveedores por Pagar a Corto Plazo	1.1.1.2	Bancos/Tesorería
337	Servicios de protección y seguridad	1		Banco Moned.Nac.	2.1.1.2	Proveedores por Pagar a Corto Plazo	1.1.1.2	Bancos/Tesorería
337	Servicios de protección y seguridad	1		Banco Moned.Extr.	2.1.1.2	Proveedores por Pagar a Corto Plazo	1.1.1.2	Bancos/Tesorería
338	Servicios de vigilancia	1		Banco Moned.Nac.	2.1.1.2	Proveedores por Pagar a Corto Plazo	1.1.1.2	Bancos/Tesorería
338	Servicios de vigilancia	1		Banco Moned.Extr.	2.1.1.2	Proveedores por Pagar a Corto Plazo	1.1.1.2	Bancos/Tesorería
339	Servicios profesionales, científicos y técnicos integrales	1		Banco Moned.Nac.	2.1.1.2	Proveedores por Pagar a Corto Plazo	1.1.1.2	Bancos/Tesorería
339	Servicios profesionales, científicos y técnicos integrales	1		Banco Moned.Extr.	2.1.1.2	Proveedores por Pagar a Corto Plazo	1.1.1.2	Bancos/Tesorería
341	Servicios financieros y bancarios	1		Banco Moned.Nac.	2.1.1.2	Proveedores por Pagar a Corto Plazo	1.1.1.2	Bancos/Tesorería
341	Servicios financieros y bancarios	1		Banco Moned.Extr.	2.1.1.2	Proveedores por Pagar a Corto Plazo	1.1.1.2	Bancos/Tesorería
342	Servicios de cobranza, investigación crediticia y similar	1		Banco Moned.Nac.	2.1.1.2	Proveedores por Pagar a Corto Plazo	1.1.1.2	Bancos/Tesorería



COG	Nombre del COG	Tipo Gasto	Característica	Medio de pago	Cuentas Contables			
					Cargo	Cuenta Cargo	Abono	Cuenta Abono
342	Servicios de cobranza, investigación crediticia y similar	1		Banco Moned.Extr.	2.1.1.2	Proveedores por Pagar a Corto Plazo	1.1.1.2	Bancos/Tesorería
343	Servicios de recaudación, traslado y custodia de valores	1		Banco Moned.Nac.	2.1.1.2	Proveedores por Pagar a Corto Plazo	1.1.1.2	Bancos/Tesorería
343	Servicios de recaudación, traslado y custodia de valores	1		Banco Moned.Extr.	2.1.1.2	Proveedores por Pagar a Corto Plazo	1.1.1.2	Bancos/Tesorería
344	Seguros de responsabilidad patrimonial y fianzas	1		Banco Moned.Nac.	2.1.1.2	Proveedores por Pagar a Corto Plazo	1.1.1.2	Bancos/Tesorería
344	Seguros de responsabilidad patrimonial y fianzas	1		Banco Moned.Extr.	2.1.1.2	Proveedores por Pagar a Corto Plazo	1.1.1.2	Bancos/Tesorería
345	Seguro de bienes patrimoniales	1		Banco Moned.Nac.	2.1.1.2	Proveedores por Pagar a Corto Plazo	1.1.1.2	Bancos/Tesorería
345	Seguro de bienes patrimoniales	1		Banco Moned.Extr.	2.1.1.2	Proveedores por Pagar a Corto Plazo	1.1.1.2	Bancos/Tesorería
346	Almacenaje, envase y embalaje	1		Banco Moned.Nac.	2.1.1.2	Proveedores por Pagar a Corto Plazo	1.1.1.2	Bancos/Tesorería
346	Almacenaje, envase y embalaje	1		Banco Moned.Extr.	2.1.1.2	Proveedores por Pagar a Corto Plazo	1.1.1.2	Bancos/Tesorería
347	Fletes y maniobras	1		Banco Moned.Nac.	2.1.1.2	Proveedores por Pagar a Corto Plazo	1.1.1.2	Bancos/Tesorería
347	Fletes y maniobras	1		Banco Moned.Extr.	2.1.1.2	Proveedores por Pagar a Corto Plazo	1.1.1.2	Bancos/Tesorería
348	Comisiones por ventas	1		Banco Moned.Nac.	2.1.1.2	Proveedores por Pagar a Corto Plazo	1.1.1.2	Bancos/Tesorería
348	Comisiones por ventas	1		Banco Moned.Extr.	2.1.1.2	Proveedores por Pagar a Corto Plazo	1.1.1.2	Bancos/Tesorería
349	Servicios financieros, bancarios y Comerciales integrales	1		Banco Moned.Nac.	2.1.1.2	Proveedores por Pagar a Corto Plazo	1.1.1.2	Bancos/Tesorería
349	Servicios financieros, bancarios y Comerciales integrales	1		Banco Moned.Extr.	2.1.1.2	Proveedores por Pagar a Corto Plazo	1.1.1.2	Bancos/Tesorería
351	Conservación y mantenimiento menor de inmuebles	1		Banco Moned.Nac.	2.1.1.2	Proveedores por Pagar a Corto Plazo	1.1.1.2	Bancos/Tesorería
351	Conservación y mantenimiento menor de inmuebles	1		Banco Moned.Extr.	2.1.1.2	Proveedores por Pagar a Corto Plazo	1.1.1.2	Bancos/Tesorería
352	Instalación, reparación y mantenimiento de mobiliario y equipo de administración, educacional y recreativo	1		Banco Moned.Nac.	2.1.1.2	Proveedores por Pagar a Corto Plazo	1.1.1.2	Bancos/Tesorería



COG	Nombre del COG	Tipo Gasto	Característica	Medio de pago	Cuentas Contables			
					Cargo	Cuenta Cargo	Abono	Cuenta Abono
352	Instalación, reparación y mantenimiento de mobiliario y equipo de administración, educacional y recreativo	1		Banco Moned.Extr.	2.1.1.2	Proveedores por Pagar a Corto Plazo	1.1.1.2	Bancos/Tesorería
353	Instalación, reparación y mantenimiento de equipo de cómputo y tecnología de la información	1		Banco Moned.Nac.	2.1.1.2	Proveedores por Pagar a Corto Plazo	1.1.1.2	Bancos/Tesorería
353	Instalación, reparación y mantenimiento de equipo de cómputo y tecnología de la información	1		Banco Moned.Extr.	2.1.1.2	Proveedores por Pagar a Corto Plazo	1.1.1.2	Bancos/Tesorería
354	Instalación, reparación y mantenimiento de equipo e instrumental médico y de laboratorio	1		Banco Moned.Nac.	2.1.1.2	Proveedores por Pagar a Corto Plazo	1.1.1.2	Bancos/Tesorería
354	Instalación, reparación y mantenimiento de equipo e instrumental médico y de laboratorio	1		Banco Moned.Extr.	2.1.1.2	Proveedores por Pagar a Corto Plazo	1.1.1.2	Bancos/Tesorería
355	Reparación y mantenimiento de equipo de transporte	1		Banco Moned.Nac.	2.1.1.2	Proveedores por Pagar a Corto Plazo	1.1.1.2	Bancos/Tesorería
355	Reparación y mantenimiento de equipo de transporte	1		Banco Moned.Extr.	2.1.1.2	Proveedores por Pagar a Corto Plazo	1.1.1.2	Bancos/Tesorería
356	Reparación y mantenimiento de equipo de defensa y seguridad	1		Banco Moned.Nac.	2.1.1.2	Proveedores por Pagar a Corto Plazo	1.1.1.2	Bancos/Tesorería
356	Reparación y mantenimiento de equipo de defensa y seguridad	1		Banco Moned.Extr.	2.1.1.2	Proveedores por Pagar a Corto Plazo	1.1.1.2	Bancos/Tesorería
357	Instalación, reparación y mantenimiento de maquinaria, otros equipos y herramienta	1		Banco Moned.Nac.	2.1.1.2	Proveedores por Pagar a Corto Plazo	1.1.1.2	Bancos/Tesorería
357	Instalación, reparación y mantenimiento de maquinaria, otros equipos y herramienta	1		Banco Moned.Extr.	2.1.1.2	Proveedores por Pagar a Corto Plazo	1.1.1.2	Bancos/Tesorería
358	Servicios de limpieza y manejo de desechos	1		Banco Moned.Nac.	2.1.1.2	Proveedores por Pagar a Corto Plazo	1.1.1.2	Bancos/Tesorería
358	Servicios de limpieza y manejo de desechos	1		Banco Moned.Extr.	2.1.1.2	Proveedores por Pagar a Corto Plazo	1.1.1.2	Bancos/Tesorería



COG	Nombre del COG	Tipo Gasto	Característica	Medio de pago	Cuentas Contables			
					Cargo	Cuenta Cargo	Abono	Cuenta Abono
359	Servicios de jardinería y fumigación	1		Banco Moned.Nac.	2.1.1.2	Proveedores por Pagar a Corto Plazo	1.1.1.2	Bancos/Tesorería
359	Servicios de jardinería y fumigación	1		Banco Moned.Extr.	2.1.1.2	Proveedores por Pagar a Corto Plazo	1.1.1.2	Bancos/Tesorería
361	Difusión por radio, televisión y otros medios de mensajes sobre programas y actividades gubernamentales	1		Banco Moned.Nac.	2.1.1.2	Proveedores por Pagar a Corto Plazo	1.1.1.2	Bancos/Tesorería
361	Difusión por radio, televisión y otros medios de mensajes sobre programas y actividades gubernamentales	1		Banco Moned.Extr.	2.1.1.2	Proveedores por Pagar a Corto Plazo	1.1.1.2	Bancos/Tesorería
362	Difusión por radio, televisión y otros medios de mensajes Comerciales para promover la venta de bienes o servicios	1		Banco Moned.Nac.	2.1.1.2	Proveedores por Pagar a Corto Plazo	1.1.1.2	Bancos/Tesorería
362	Difusión por radio, televisión y otros medios de mensajes Comerciales para promover la venta de bienes o servicios	1		Banco Moned.Extr.	2.1.1.2	Proveedores por Pagar a Corto Plazo	1.1.1.2	Bancos/Tesorería
363	Servicios de creatividad, preproducción y producción de publicidad, excepto Internet	1		Banco Moned.Nac.	2.1.1.2	Proveedores por Pagar a Corto Plazo	1.1.1.2	Bancos/Tesorería
363	Servicios de creatividad, preproducción y producción de publicidad, excepto Internet	1		Banco Moned.Extr.	2.1.1.2	Proveedores por Pagar a Corto Plazo	1.1.1.2	Bancos/Tesorería
364	Servicios de revelado de fotografías	1		Banco Moned.Nac.	2.1.1.2	Proveedores por Pagar a Corto Plazo	1.1.1.2	Bancos/Tesorería
364	Servicios de revelado de fotografías	1		Banco Moned.Extr.	2.1.1.2	Proveedores por Pagar a Corto Plazo	1.1.1.2	Bancos/Tesorería
365	Servicios de la industria fílmica, del sonido y del video	1		Banco Moned.Nac.	2.1.1.2	Proveedores por Pagar a Corto Plazo	1.1.1.2	Bancos/Tesorería
365	Servicios de la industria fílmica, del sonido y del video	1		Banco Moned.Extr.	2.1.1.2	Proveedores por Pagar a Corto Plazo	1.1.1.2	Bancos/Tesorería
366	Servicio de creación y difusión de contenido exclusivamente a través de Internet	1		Banco Moned.Nac.	2.1.1.2	Proveedores por Pagar a Corto Plazo	1.1.1.2	Bancos/Tesorería
366	Servicio de creación y difusión de contenido exclusivamente a	1		Banco Moned.Extr.	2.1.1.2	Proveedores por Pagar a Corto Plazo	1.1.1.2	Bancos/Tesorería



COG	Nombre del COG	Tipo Gasto	Característica	Medio de pago	Cuentas Contables			
					Cargo	Cuenta Cargo	Abono	Cuenta Abono
	través de Internet							
369	Otros servicios de información	1		Banco Moned.Nac.	2.1.1.2	Proveedores por Pagar a Corto Plazo	1.1.1.2	Bancos/Tesorería
369	Otros servicios de información	1		Banco Moned.Extr.	2.1.1.2	Proveedores por Pagar a Corto Plazo	1.1.1.2	Bancos/Tesorería
371	Pasajes aéreos	1		Banco Moned.Nac.	2.1.1.2	Proveedores por Pagar a Corto Plazo	1.1.1.2	Bancos/Tesorería
371	Pasajes aéreos	1		Banco Moned.Extr.	2.1.1.2	Proveedores por Pagar a Corto Plazo	1.1.1.2	Bancos/Tesorería
372	Pasajes terrestres	1		Banco Moned.Nac.	2.1.1.2	Proveedores por Pagar a Corto Plazo	1.1.1.2	Bancos/Tesorería
372	Pasajes terrestres	1		Banco Moned.Extr.	2.1.1.2	Proveedores por Pagar a Corto Plazo	1.1.1.2	Bancos/Tesorería
373	Pasajes marítimos, lacustres y fluviales	1		Banco Moned.Nac.	2.1.1.2	Proveedores por Pagar a Corto Plazo	1.1.1.2	Bancos/Tesorería
373	Pasajes marítimos, lacustres y fluviales	1		Banco Moned.Extr.	2.1.1.2	Proveedores por Pagar a Corto Plazo	1.1.1.2	Bancos/Tesorería
374	Autotransporte	1		Banco Moned.Nac.	2.1.1.2	Proveedores por Pagar a Corto Plazo	1.1.1.2	Bancos/Tesorería
374	Autotransporte	1		Banco Moned.Extr.	2.1.1.2	Proveedores por Pagar a Corto Plazo	1.1.1.2	Bancos/Tesorería
375	Viáticos en el país	1		Banco Moned.Nac.	2.1.1.2	Proveedores por Pagar a Corto Plazo	1.1.1.2	Bancos/Tesorería
375	Viáticos en el país	1		Banco Moned.Extr.	2.1.1.2	Proveedores por Pagar a Corto Plazo	1.1.1.2	Bancos/Tesorería
376	Viáticos en el extranjero	1		Banco Moned.Nac.	2.1.1.2	Proveedores por Pagar a Corto Plazo	1.1.1.2	Bancos/Tesorería
376	Viáticos en el extranjero	1		Banco Moned.Extr.	2.1.1.2	Proveedores por Pagar a Corto Plazo	1.1.1.2	Bancos/Tesorería
377	Gastos de instalación y traslado de menaje	1		Banco Moned.Nac.	2.1.1.2	Proveedores por Pagar a Corto Plazo	1.1.1.2	Bancos/Tesorería
377	Gastos de instalación y traslado de menaje	1		Banco Moned.Extr.	2.1.1.2	Proveedores por Pagar a Corto Plazo	1.1.1.2	Bancos/Tesorería
378	Servicios integrales de traslado y viáticos	1		Banco Moned.Nac.	2.1.1.2	Proveedores por Pagar a Corto Plazo	1.1.1.2	Bancos/Tesorería
378	Servicios integrales de traslado y viáticos	1		Banco Moned.Extr.	2.1.1.2	Proveedores por Pagar a Corto Plazo	1.1.1.2	Bancos/Tesorería
379	Otros servicios de traslado y	1		Banco Moned.Nac.	2.1.1.2	Proveedores por Pagar a Corto	1.1.1.2	Bancos/Tesorería



COG	Nombre del COG	Tipo Gasto	Característica	Medio de pago	Cuentas Contables			
					Cargo	Cuenta Cargo	Abono	Cuenta Abono
	hospedaje					Plazo		
379	Otros servicios de traslado y hospedaje	1		Banco Moned.Extr.	2.1.1.2	Proveedores por Pagar a Corto Plazo	1.1.1.2	Bancos/Tesorería
381	Gastos de ceremonial	1		Banco Moned.Nac.	2.1.1.2	Proveedores por Pagar a Corto Plazo	1.1.1.2	Bancos/Tesorería
381	Gastos de ceremonial	1		Banco Moned.Extr.	2.1.1.2	Proveedores por Pagar a Corto Plazo	1.1.1.2	Bancos/Tesorería
382	Gastos de orden social y cultural	1		Banco Moned.Nac.	2.1.1.2	Proveedores por Pagar a Corto Plazo	1.1.1.2	Bancos/Tesorería
382	Gastos de orden social y cultural	1		Banco Moned.Extr.	2.1.1.2	Proveedores por Pagar a Corto Plazo	1.1.1.2	Bancos/Tesorería
383	Congresos y convenciones	1		Banco Moned.Nac.	2.1.1.2	Proveedores por Pagar a Corto Plazo	1.1.1.2	Bancos/Tesorería
383	Congresos y convenciones	1		Banco Moned.Extr.	2.1.1.2	Proveedores por Pagar a Corto Plazo	1.1.1.2	Bancos/Tesorería
384	Exposiciones	1		Banco Moned.Nac.	2.1.1.2	Proveedores por Pagar a Corto Plazo	1.1.1.2	Bancos/Tesorería
384	Exposiciones	1		Banco Moned.Extr.	2.1.1.2	Proveedores por Pagar a Corto Plazo	1.1.1.2	Bancos/Tesorería
385	Gastos de representación	1		Banco Moned.Nac.	2.1.1.2	Proveedores por Pagar a Corto Plazo	1.1.1.2	Bancos/Tesorería
385	Gastos de representación	1		Banco Moned.Extr.	2.1.1.2	Proveedores por Pagar a Corto Plazo	1.1.1.2	Bancos/Tesorería
391	Servicios funerarios y de cementerios	1		Banco Moned.Nac.	2.1.1.2	Proveedores por Pagar a Corto Plazo	1.1.1.2	Bancos/Tesorería
391	Servicios funerarios y de cementerios	1		Banco Moned.Extr.	2.1.1.2	Proveedores por Pagar a Corto Plazo	1.1.1.2	Bancos/Tesorería
392	Impuestos y derechos	1		Banco Moned.Nac.	2.1.1.2	Proveedores por Pagar a Corto Plazo	1.1.1.2	Bancos/Tesorería
392	Impuestos y derechos	1		Banco Moned.Extr.	2.1.1.2	Proveedores por Pagar a Corto Plazo	1.1.1.2	Bancos/Tesorería
393	Impuestos y derechos de importación	1		Banco Moned.Nac.	2.1.1.2	Proveedores por Pagar a Corto Plazo	1.1.1.2	Bancos/Tesorería
393	Impuestos y derechos de importación	1		Banco Moned.Extr.	2.1.1.2	Proveedores por Pagar a Corto Plazo	1.1.1.2	Bancos/Tesorería
394	Sentencias y resoluciones judiciales	1		Banco Moned.Nac.	2.1.1.2	Proveedores por Pagar a Corto Plazo	1.1.1.2	Bancos/Tesorería
394	Sentencias y resoluciones	1		Banco Moned.Extr.	2.1.1.2	Proveedores por Pagar a Corto Plazo	1.1.1.2	Bancos/Tesorería



COG	Nombre del COG	Tipo Gasto	Característica	Medio de pago	Cuentas Contables			
					Cargo	Cuenta Cargo	Abono	Cuenta Abono
	judiciales					Plazo		
395	Penas, multas, accesorios y actualizaciones	1		Banco Moned.Nac.	2.1.1.2	Proveedores por Pagar a Corto Plazo	1.1.1.2	Bancos/Tesorería
395	Penas, multas, accesorios y actualizaciones	1		Banco Moned.Extr.	2.1.1.2	Proveedores por Pagar a Corto Plazo	1.1.1.2	Bancos/Tesorería
396	Otros gastos por responsabilidades	1		Banco Moned.Nac.	2.1.1.2	Proveedores por Pagar a Corto Plazo	1.1.1.2	Bancos/Tesorería
396	Otros gastos por responsabilidades	1		Banco Moned.Extr.	2.1.1.2	Proveedores por Pagar a Corto Plazo	1.1.1.2	Bancos/Tesorería
397	Utilidades							
398	Impuestos sobre nóminas y otros que se deriven de una relación laboral							
399	Otros servicios generales	1		Banco Moned.Nac.	2.1.1.2	Proveedores por Pagar a Corto Plazo	1.1.1.2	Bancos/Tesorería
399	Otros servicios generales	1		Banco Moned.Extr.	2.1.1.2	Proveedores por Pagar a Corto Plazo	1.1.1.2	Bancos/Tesorería
411	Asignaciones presupuestarias al Poder Ejecutivo	1		Banco Moned.Nac.	2.1.1.5	Transferencias Otorgadas por Pagar a Corto Plazo	1.1.1.2	Bancos/Tesorería
411	Asignaciones presupuestarias al Poder Ejecutivo	1		Banco Moned.Extr.	2.1.1.5	Transferencias Otorgadas por Pagar a Corto Plazo	1.1.1.2	Bancos/Tesorería
412	Asignaciones presupuestarias al Poder Legislativo	1		Banco Moned.Nac.	2.1.1.5	Transferencias Otorgadas por Pagar a Corto Plazo	1.1.1.2	Bancos/Tesorería
412	Asignaciones presupuestarias al Poder Legislativo	1		Banco Moned.Extr.	2.1.1.5	Transferencias Otorgadas por Pagar a Corto Plazo	1.1.1.2	Bancos/Tesorería
413	Asignaciones presupuestarias al Poder Judicial	1		Banco Moned.Nac.	2.1.1.5	Transferencias Otorgadas por Pagar a Corto Plazo	1.1.1.2	Bancos/Tesorería
413	Asignaciones presupuestarias al Poder Judicial	1		Banco Moned.Extr.	2.1.1.5	Transferencias Otorgadas por Pagar a Corto Plazo	1.1.1.2	Bancos/Tesorería
414	Asignaciones presupuestarias a Órganos Autónomos	1		Banco Moned.Nac.	2.1.1.5	Transferencias Otorgadas por Pagar a Corto Plazo	1.1.1.2	Bancos/Tesorería
414	Asignaciones presupuestarias a Órganos Autónomos	1		Banco Moned.Extr.	2.1.1.5	Transferencias Otorgadas por Pagar a Corto Plazo	1.1.1.2	Bancos/Tesorería
415	Transferencias internas otorgadas a entidades paraestatales no empresariales y no financieras	1		Banco Moned.Nac.	2.1.1.5	Transferencias Otorgadas por Pagar a Corto Plazo	1.1.1.2	Bancos/Tesorería
415	Transferencias internas	1		Banco Moned.Extr.	2.1.1.5	Transferencias Otorgadas por	1.1.1.2	Bancos/Tesorería



COG	Nombre del COG	Tipo Gasto	Característica	Medio de pago	Cuentas Contables			
					Cargo	Cuenta Cargo	Abono	Cuenta Abono
	otorgadas a entidades paraestatales no empresariales y no financieras					Pagar a Corto Plazo		
416	Transferencias internas otorgadas a entidades paraestatales empresariales y no financieras	1		Banco Moned.Nac.	2.1.1.5	Transferencias Otorgadas por Pagar a Corto Plazo	1.1.1.2	Bancos/Tesorería
416	Transferencias internas otorgadas a entidades paraestatales empresariales y no financieras	1		Banco Moned.Extr.	2.1.1.5	Transferencias Otorgadas por Pagar a Corto Plazo	1.1.1.2	Bancos/Tesorería
417	Transferencias internas otorgadas a fideicomisos públicos empresariales y no financieros	1		Banco Moned.Nac.	2.1.1.5	Transferencias Otorgadas por Pagar a Corto Plazo	1.1.1.2	Bancos/Tesorería
417	Transferencias internas otorgadas a fideicomisos públicos empresariales y no financieros	1		Banco Moned.Extr.	2.1.1.5	Transferencias Otorgadas por Pagar a Corto Plazo	1.1.1.2	Bancos/Tesorería
418	Transferencias internas otorgadas a instituciones paraestatales públicas financieras	1		Banco Moned.Nac.	2.1.1.5	Transferencias Otorgadas por Pagar a Corto Plazo	1.1.1.2	Bancos/Tesorería
418	Transferencias internas otorgadas a instituciones paraestatales públicas financieras	1		Banco Moned.Extr.	2.1.1.5	Transferencias Otorgadas por Pagar a Corto Plazo	1.1.1.2	Bancos/Tesorería
419	Transferencias internas otorgadas a fideicomisos públicos financieros	1		Banco Moned.Nac.	2.1.1.5	Transferencias Otorgadas por Pagar a Corto Plazo	1.1.1.2	Bancos/Tesorería
419	Transferencias internas otorgadas a fideicomisos públicos financieros	1		Banco Moned.Extr.	2.1.1.5	Transferencias Otorgadas por Pagar a Corto Plazo	1.1.1.2	Bancos/Tesorería
421	Transferencias otorgadas a entidades paraestatales no empresariales y no financieras	1		Banco Moned.Nac.	2.1.1.5	Transferencias Otorgadas por Pagar a Corto Plazo	1.1.1.2	Bancos/Tesorería
421	Transferencias otorgadas a entidades paraestatales no empresariales y no financieras	1		Banco Moned.Extr.	2.1.1.5	Transferencias Otorgadas por Pagar a Corto Plazo	1.1.1.2	Bancos/Tesorería
422	Transferencias otorgadas para entidades paraestatales empresariales y no financieras	1		Banco Moned.Nac.	2.1.1.5	Transferencias Otorgadas por Pagar a Corto Plazo	1.1.1.2	Bancos/Tesorería



COG	Nombre del COG	Tipo Gasto	Característica	Medio de pago	Cuentas Contables			
					Cargo	Cuenta Cargo	Abono	Cuenta Abono
422	Transferencias otorgadas para entidades paraestatales empresariales y no financieras	1		Banco Moned.Extr.	2.1.1.5	Transferencias Otorgadas por Pagar a Corto Plazo	1.1.1.2	Bancos/Tesorería
423	Transferencias otorgadas para instituciones paraestatales públicas financieras	1		Banco Moned.Nac.	2.1.1.5	Transferencias Otorgadas por Pagar a Corto Plazo	1.1.1.2	Bancos/Tesorería
423	Transferencias otorgadas para instituciones paraestatales públicas financieras	1		Banco Moned.Extr.	2.1.1.5	Transferencias Otorgadas por Pagar a Corto Plazo	1.1.1.2	Bancos/Tesorería
424	Transferencias otorgadas a entidades federativas y municipios	1	S / Origen	Banco Moned.Nac.	2.1.1.5	Transferencias Otorgadas por Pagar a Corto Plazo	1.1.1.2	Bancos/Tesorería
424	Transferencias otorgadas a entidades federativas y municipios	1	S / Origen	Banco Moned.Nac.	2.1.1.5	Transferencias Otorgadas por Pagar a Corto Plazo	1.1.1.2	Bancos/Tesorería
424	Transferencias otorgadas a entidades federativas y municipios	1	S / Origen	Banco Moned.Extr.	2.1.1.5	Transferencias Otorgadas por Pagar a Corto Plazo	1.1.1.2	Bancos/Tesorería
424	Transferencias otorgadas a entidades federativas y municipios	1	S / Origen	Banco Moned.Extr.	2.1.1.5	Transferencias Otorgadas por Pagar a Corto Plazo	1.1.1.2	Bancos/Tesorería
425	Transferencias a fideicomisos de entidades federativas y municipios	1	S / Origen	Banco Moned.Nac.	2.1.1.5	Transferencias Otorgadas por Pagar a Corto Plazo	1.1.1.2	Bancos/Tesorería
425	Transferencias a fideicomisos de entidades federativas y municipios	1	S / Origen	Banco Moned.Nac.	2.1.1.5	Transferencias Otorgadas por Pagar a Corto Plazo	1.1.1.2	Bancos/Tesorería
425	Transferencias a fideicomisos de entidades federativas y municipios	1	S / Origen	Banco Moned.Extr.	2.1.1.5	Transferencias Otorgadas por Pagar a Corto Plazo	1.1.1.2	Bancos/Tesorería
425	Transferencias a fideicomisos de entidades federativas y municipios	1	S / Origen	Banco Moned.Extr.	2.1.1.5	Transferencias Otorgadas por Pagar a Corto Plazo	1.1.1.2	Bancos/Tesorería
431	Subsidios a la producción	1		Banco Moned.Nac.	2.1.1.5	Transferencias Otorgadas por Pagar a Corto Plazo	1.1.1.2	Bancos/Tesorería
431	Subsidios a la producción	1		Banco Moned.Extr.	2.1.1.5	Transferencias Otorgadas por Pagar a Corto Plazo	1.1.1.2	Bancos/Tesorería
432	Subsidios a la distribución	1		Banco Moned.Nac.	2.1.1.5	Transferencias Otorgadas por Pagar a Corto Plazo	1.1.1.2	Bancos/Tesorería



COG	Nombre del COG	Tipo Gasto	Característica	Medio de pago	Cuentas Contables			
					Cargo	Cuenta Cargo	Abono	Cuenta Abono
432	Subsidios a la distribución	1		Banco Moned.Extr.	2.1.1.5	Transferencias Otorgadas por Pagar a Corto Plazo	1.1.1.2	Bancos/Tesorería
433	Subsidios a la inversión	1		Banco Moned.Nac.	2.1.1.5	Transferencias Otorgadas por Pagar a Corto Plazo	1.1.1.2	Bancos/Tesorería
433	Subsidios a la inversión	1		Banco Moned.Extr.	2.1.1.5	Transferencias Otorgadas por Pagar a Corto Plazo	1.1.1.2	Bancos/Tesorería
434	Subsidios a la prestación de servicios públicos	1		Banco Moned.Nac.	2.1.1.5	Transferencias Otorgadas por Pagar a Corto Plazo	1.1.1.2	Bancos/Tesorería
434	Subsidios a la prestación de servicios públicos	1		Banco Moned.Extr.	2.1.1.5	Transferencias Otorgadas por Pagar a Corto Plazo	1.1.1.2	Bancos/Tesorería
435	Subsidios para cubrir diferenciales de tasas de interés	1		Banco Moned.Nac.	2.1.1.5	Transferencias Otorgadas por Pagar a Corto Plazo	1.1.1.2	Bancos/Tesorería
435	Subsidios para cubrir diferenciales de tasas de interés	1		Banco Moned.Extr.	2.1.1.5	Transferencias Otorgadas por Pagar a Corto Plazo	1.1.1.2	Bancos/Tesorería
436	Subsidios a la vivienda	1		Banco Moned.Nac.	2.1.1.5	Transferencias Otorgadas por Pagar a Corto Plazo	1.1.1.2	Bancos/Tesorería
436	Subsidios a la vivienda	1		Banco Moned.Extr.	2.1.1.5	Transferencias Otorgadas por Pagar a Corto Plazo	1.1.1.2	Bancos/Tesorería
437	Subvenciones al consumo	1		Banco Moned.Nac.	2.1.1.5	Transferencias Otorgadas por Pagar a Corto Plazo	1.1.1.2	Bancos/Tesorería
437	Subvenciones al consumo	1		Banco Moned.Extr.	2.1.1.5	Transferencias Otorgadas por Pagar a Corto Plazo	1.1.1.2	Bancos/Tesorería
438	Subsidios a entidades federativas y municipios							
439	Otros Subsidios							
441	Ayudas sociales a personas	1		Banco Moned.Nac.	2.1.1.5	Transferencias Otorgadas por Pagar a Corto Plazo	1.1.1.2	Bancos/Tesorería
441	Ayudas sociales a personas	1		Banco Moned.Extr.	2.1.1.5	Transferencias Otorgadas por Pagar a Corto Plazo	1.1.1.2	Bancos/Tesorería
442	Becas y otras ayudas para programas de capacitación	1		Banco Moned.Nac.	2.1.1.5	Transferencias Otorgadas por Pagar a Corto Plazo	1.1.1.2	Bancos/Tesorería
442	Becas y otras ayudas para programas de capacitación	1		Banco Moned.Extr.	2.1.1.5	Transferencias Otorgadas por Pagar a Corto Plazo	1.1.1.2	Bancos/Tesorería
443	Ayudas sociales a instituciones de enseñanza	1		Banco Moned.Nac.	2.1.1.5	Transferencias Otorgadas por Pagar a Corto Plazo	1.1.1.2	Bancos/Tesorería
443	Ayudas sociales a instituciones de enseñanza	1		Banco Moned.Extr.	2.1.1.5	Transferencias Otorgadas por Pagar a Corto Plazo	1.1.1.2	Bancos/Tesorería



COG	Nombre del COG	Tipo Gasto	Característica	Medio de pago	Cuentas Contables			
					Cargo	Cuenta Cargo	Abono	Cuenta Abono
444	Ayudas sociales a actividades científicas o académicas	1		Banco Moned.Nac.	2.1.1.5	Transferencias Otorgadas por Pagar a Corto Plazo	1.1.1.2	Bancos/Tesorería
444	Ayudas sociales a actividades científicas o académicas	1		Banco Moned.Extr.	2.1.1.5	Transferencias Otorgadas por Pagar a Corto Plazo	1.1.1.2	Bancos/Tesorería
445	Ayudas sociales a instituciones sin fines de lucro	1		Banco Moned.Nac.	2.1.1.5	Transferencias Otorgadas por Pagar a Corto Plazo	1.1.1.2	Bancos/Tesorería
445	Ayudas sociales a instituciones sin fines de lucro	1		Banco Moned.Extr.	2.1.1.5	Transferencias Otorgadas por Pagar a Corto Plazo	1.1.1.2	Bancos/Tesorería
446	Ayudas sociales a cooperativas	1		Banco Moned.Nac.	2.1.1.5	Transferencias Otorgadas por Pagar a Corto Plazo	1.1.1.2	Bancos/Tesorería
446	Ayudas sociales a cooperativas	1		Banco Moned.Extr.	2.1.1.5	Transferencias Otorgadas por Pagar a Corto Plazo	1.1.1.2	Bancos/Tesorería
447	Ayudas sociales a entidades de interés público	1		Banco Moned.Nac.	2.1.1.5	Transferencias Otorgadas por Pagar a Corto Plazo	1.1.1.2	Bancos/Tesorería
447	Ayudas sociales a entidades de interés público	1		Banco Moned.Extr.	2.1.1.5	Transferencias Otorgadas por Pagar a Corto Plazo	1.1.1.2	Bancos/Tesorería
448	Ayudas por desastres naturales y otros siniestros	1		Banco Moned.Nac.	2.1.1.5	Transferencias Otorgadas por Pagar a Corto Plazo	1.1.1.2	Bancos/Tesorería
448	Ayudas por desastres naturales y otros siniestros	1		Banco Moned.Extr.	2.1.1.5	Transferencias Otorgadas por Pagar a Corto Plazo	1.1.1.2	Bancos/Tesorería
451	Pensiones	4		Banco Moned.Nac.	2.1.1.5	Transferencias Otorgadas por Pagar a Corto Plazo	1.1.1.2	Bancos/Tesorería
451	Pensiones	4		Banco Moned.Extr.	2.1.1.5	Transferencias Otorgadas por Pagar a Corto Plazo	1.1.1.2	Bancos/Tesorería
452	Jubilaciones	4		Banco Moned.Nac.	2.1.1.5	Transferencias Otorgadas por Pagar a Corto Plazo	1.1.1.2	Bancos/Tesorería
452	Jubilaciones	4		Banco Moned.Extr.	2.1.1.5	Transferencias Otorgadas por Pagar a Corto Plazo	1.1.1.2	Bancos/Tesorería
459	Otras Pensiones y jubilaciones	4		Banco Moned.Nac.	2.1.1.5	Transferencias Otorgadas por Pagar a Corto Plazo	1.1.1.2	Bancos/Tesorería
459	Otras Pensiones y jubilaciones	4		Banco Moned.Extr.	2.1.1.5	Transferencias Otorgadas por Pagar a Corto Plazo	1.1.1.2	Bancos/Tesorería
461	Transferencias a fideicomisos del Poder Ejecutivo	1		Banco Moned.Nac.	2.1.1.5	Transferencias Otorgadas por Pagar a Corto Plazo	1.1.1.2	Bancos/Tesorería
461	Transferencias a fideicomisos del Poder Ejecutivo	1		Banco Moned.Extr.	2.1.1.5	Transferencias Otorgadas por Pagar a Corto Plazo	1.1.1.2	Bancos/Tesorería
462	Transferencias a fideicomisos del Poder Legislativo	1		Banco Moned.Nac.	2.1.1.5	Transferencias Otorgadas por Pagar a Corto Plazo	1.1.1.2	Bancos/Tesorería
462	Transferencias a fideicomisos del Poder Legislativo	1		Banco Moned.Extr.	2.1.1.5	Transferencias Otorgadas por Pagar a Corto Plazo	1.1.1.2	Bancos/Tesorería



COG	Nombre del COG	Tipo Gasto	Característica	Medio de pago	Cuentas Contables			
					Cargo	Cuenta Cargo	Abono	Cuenta Abono
	Poder Legislativo					Pagar a Corto Plazo		
463	Transferencias a fideicomisos del Poder Judicial	1		Banco Moned.Nac.	2.1.1.5	Transferencias Otorgadas por Pagar a Corto Plazo	1.1.1.2	Bancos/Tesorería
463	Transferencias a fideicomisos del Poder Judicial	1		Banco Moned.Extr.	2.1.1.5	Transferencias Otorgadas por Pagar a Corto Plazo	1.1.1.2	Bancos/Tesorería
464	Transferencias a fideicomisos públicos de entidades paraestatales no empresariales y no financieras	1		Banco Moned.Nac.	2.1.1.5	Transferencias Otorgadas por Pagar a Corto Plazo	1.1.1.2	Bancos/Tesorería
464	Transferencias a fideicomisos públicos de entidades paraestatales no empresariales y no financieras	1		Banco Moned.Extr.	2.1.1.5	Transferencias Otorgadas por Pagar a Corto Plazo	1.1.1.2	Bancos/Tesorería
465	Transferencias a fideicomisos públicos de entidades paraestatales empresariales y no financieras	1		Banco Moned.Nac.	2.1.1.5	Transferencias Otorgadas por Pagar a Corto Plazo	1.1.1.2	Bancos/Tesorería
465	Transferencias a fideicomisos públicos de entidades paraestatales empresariales y no financieras	1		Banco Moned.Extr.	2.1.1.5	Transferencias Otorgadas por Pagar a Corto Plazo	1.1.1.2	Bancos/Tesorería
466	Transferencias a fideicomisos de instituciones públicas financieras	1		Banco Moned.Nac.	2.1.1.5	Transferencias Otorgadas por Pagar a Corto Plazo	1.1.1.2	Bancos/Tesorería
466	Transferencias a fideicomisos de instituciones públicas financieras	1		Banco Moned.Extr.	2.1.1.5	Transferencias Otorgadas por Pagar a Corto Plazo	1.1.1.2	Bancos/Tesorería
469	Otras transferencias a fideicomisos	1		Banco Moned.Nac.	2.1.1.5	Transferencias Otorgadas por Pagar a Corto Plazo	1.1.1.2	Bancos/Tesorería
469	Otras transferencias a fideicomisos	1		Banco Moned.Extr.	2.1.1.5	Transferencias Otorgadas por Pagar a Corto Plazo	1.1.1.2	Bancos/Tesorería
471	Transferencias por obligación de Ley	4		Banco Moned.Nac.	2.1.1.5	Transferencias Otorgadas por Pagar a Corto Plazo	1.1.1.2	Bancos/Tesorería
471	Transferencias por obligación de Ley	4		Banco Moned.Extr.	2.1.1.5	Transferencias Otorgadas por Pagar a Corto Plazo	1.1.1.2	Bancos/Tesorería
491	Transferencias para gobiernos extranjeros	1		Banco Moned.Nac.	2.1.1.5	Transferencias Otorgadas por Pagar a Corto Plazo	1.1.1.2	Bancos/Tesorería
491	Transferencias para gobiernos extranjeros	1		Banco Moned.Extr.	2.1.1.5	Transferencias Otorgadas por Pagar a Corto Plazo	1.1.1.2	Bancos/Tesorería
492	Transferencias para organismos internacionales	1		Banco Moned.Nac.	2.1.1.5	Transferencias Otorgadas por Pagar a Corto Plazo	1.1.1.2	Bancos/Tesorería



COG	Nombre del COG	Tipo Gasto	Característica	Medio de pago	Cuentas Contables			
					Cargo	Cuenta Cargo	Abono	Cuenta Abono
492	Transferencias para organismos internacionales	1		Banco Moned.Extr.	2.1.1.5	Transferencias Otorgadas por Pagar a Corto Plazo	1.1.1.2	Bancos/Tesorería
493	Transferencias para el sector privado externo	1		Banco Moned.Nac.	2.1.1.5	Transferencias Otorgadas por Pagar a Corto Plazo	1.1.1.2	Bancos/Tesorería
493	Transferencias para el sector privado externo	1		Banco Moned.Extr.	2.1.1.5	Transferencias Otorgadas por Pagar a Corto Plazo	1.1.1.2	Bancos/Tesorería
511	Muebles de oficina y estantería	2		Banco Moned.Nac.	2.1.1.2	Proveedores por Pagar a Corto Plazo	1.1.1.2	Bancos/Tesorería
511	Muebles de oficina y estantería	2		Banco Moned.Extr.	2.1.1.2	Proveedores por Pagar a Corto Plazo	1.1.1.2	Bancos/Tesorería
512	Muebles, excepto de oficina y estantería	2		Banco Moned.Nac.	2.1.1.2	Proveedores por Pagar a Corto Plazo	1.1.1.2	Bancos/Tesorería
512	Muebles, excepto de oficina y estantería	2		Banco Moned.Extr.	2.1.1.2	Proveedores por Pagar a Corto Plazo	1.1.1.2	Bancos/Tesorería
513	Bienes artísticos, culturales y científicos	2		Banco Moned.Nac.	2.1.1.2	Proveedores por Pagar a Corto Plazo	1.1.1.2	Bancos/Tesorería
513	Bienes artísticos, culturales y científicos	2		Banco Moned.Extr.	2.1.1.2	Proveedores por Pagar a Corto Plazo	1.1.1.2	Bancos/Tesorería
514	Objetos de valor	2		Banco Moned.Nac.	2.1.1.2	Proveedores por Pagar a Corto Plazo	1.1.1.2	Bancos/Tesorería
514	Objetos de valor	2		Banco Moned.Extr.	2.1.1.2	Proveedores por Pagar a Corto Plazo	1.1.1.2	Bancos/Tesorería
515	Equipo de cómputo y de tecnologías de la información	2		Banco Moned.Nac.	2.1.1.2	Proveedores por Pagar a Corto Plazo	1.1.1.2	Bancos/Tesorería
515	Equipo de cómputo y de tecnologías de la información	2		Banco Moned.Extr.	2.1.1.2	Proveedores por Pagar a Corto Plazo	1.1.1.2	Bancos/Tesorería
519	Otros mobiliarios y equipos de administración	2		Banco Moned.Nac.	2.1.1.2	Proveedores por Pagar a Corto Plazo	1.1.1.2	Bancos/Tesorería
519	Otros mobiliarios y equipos de administración	2		Banco Moned.Extr.	2.1.1.2	Proveedores por Pagar a Corto Plazo	1.1.1.2	Bancos/Tesorería
521	Equipos y aparatos audiovisuales	2		Banco Moned.Nac.	2.1.1.2	Proveedores por Pagar a Corto Plazo	1.1.1.2	Bancos/Tesorería
521	Equipos y aparatos audiovisuales	2		Banco Moned.Extr.	2.1.1.2	Proveedores por Pagar a Corto Plazo	1.1.1.2	Bancos/Tesorería
522	Aparatos deportivos	2		Banco Moned.Nac.	2.1.1.2	Proveedores por Pagar a Corto Plazo	1.1.1.2	Bancos/Tesorería
522	Aparatos deportivos	2		Banco Moned.Extr.	2.1.1.2	Proveedores por Pagar a Corto Plazo	1.1.1.2	Bancos/Tesorería



COG	Nombre del COG	Tipo Gasto	Característica	Medio de pago	Cuentas Contables			
					Cargo	Cuenta Cargo	Abono	Cuenta Abono
523	Cámaras Fotográficas y de video	2		Banco Moned.Nac.	2.1.1.2	Proveedores por Pagar a Corto Plazo	1.1.1.2	Bancos/Tesorería
523	Cámaras Fotográficas y de video	2		Banco Moned.Extr.	2.1.1.2	Proveedores por Pagar a Corto Plazo	1.1.1.2	Bancos/Tesorería
529	Otro mobiliario y equipo educacional y recreativo	2		Banco Moned.Nac.	2.1.1.2	Proveedores por Pagar a Corto Plazo	1.1.1.2	Bancos/Tesorería
529	Otro mobiliario y equipo educacional y recreativo	2		Banco Moned.Extr.	2.1.1.2	Proveedores por Pagar a Corto Plazo	1.1.1.2	Bancos/Tesorería
531	Equipo médico y de laboratorio	2		Banco Moned.Nac.	2.1.1.2	Proveedores por Pagar a Corto Plazo	1.1.1.2	Bancos/Tesorería
531	Equipo médico y de laboratorio	2		Banco Moned.Extr.	2.1.1.2	Proveedores por Pagar a Corto Plazo	1.1.1.2	Bancos/Tesorería
532	Instrumental médico y de laboratorio	2		Banco Moned.Nac.	2.1.1.2	Proveedores por Pagar a Corto Plazo	1.1.1.2	Bancos/Tesorería
532	Instrumental médico y de laboratorio	2		Banco Moned.Extr.	2.1.1.2	Proveedores por Pagar a Corto Plazo	1.1.1.2	Bancos/Tesorería
541	Automóviles y camiones	2		Banco Moned.Nac.	2.1.1.2	Proveedores por Pagar a Corto Plazo	1.1.1.2	Bancos/Tesorería
541	Automóviles y camiones	2		Banco Moned.Extr.	2.1.1.2	Proveedores por Pagar a Corto Plazo	1.1.1.2	Bancos/Tesorería
542	Carrocerías y remolques	2		Banco Moned.Nac.	2.1.1.2	Proveedores por Pagar a Corto Plazo	1.1.1.2	Bancos/Tesorería
542	Carrocerías y remolques	2		Banco Moned.Extr.	2.1.1.2	Proveedores por Pagar a Corto Plazo	1.1.1.2	Bancos/Tesorería
543	Equipo aeroespacial	2		Banco Moned.Nac.	2.1.1.2	Proveedores por Pagar a Corto Plazo	1.1.1.2	Bancos/Tesorería
543	Equipo aeroespacial	2		Banco Moned.Extr.	2.1.1.2	Proveedores por Pagar a Corto Plazo	1.1.1.2	Bancos/Tesorería
544	Equipo ferroviario	2		Banco Moned.Nac.	2.1.1.2	Proveedores por Pagar a Corto Plazo	1.1.1.2	Bancos/Tesorería
544	Equipo ferroviario	2		Banco Moned.Extr.	2.1.1.2	Proveedores por Pagar a Corto Plazo	1.1.1.2	Bancos/Tesorería
545	Embarcaciones	2		Banco Moned.Nac.	2.1.1.2	Proveedores por Pagar a Corto Plazo	1.1.1.2	Bancos/Tesorería
545	Embarcaciones	2		Banco Moned.Extr.	2.1.1.2	Proveedores por Pagar a Corto Plazo	1.1.1.2	Bancos/Tesorería
549	Otros equipos de transporte	2		Banco Moned.Nac.	2.1.1.2	Proveedores por Pagar a Corto Plazo	1.1.1.2	Bancos/Tesorería



COG	Nombre del COG	Tipo Gasto	Característica	Medio de pago	Cuentas Contables			
					Cargo	Cuenta Cargo	Abono	Cuenta Abono
						Plazo		
549	Otros equipos de transporte	2		Banco Moned.Extr.	2.1.1.2	Proveedores por Pagar a Corto Plazo	1.1.1.2	Bancos/Tesorería
551	Equipo de defensa y seguridad	2		Banco Moned.Nac.	2.1.1.2	Proveedores por Pagar a Corto Plazo	1.1.1.2	Bancos/Tesorería
551	Equipo de defensa y seguridad	2		Banco Moned.Extr.	2.1.1.2	Proveedores por Pagar a Corto Plazo	1.1.1.2	Bancos/Tesorería
561	Maquinaria y equipo agropecuario	2		Banco Moned.Nac.	2.1.1.2	Proveedores por Pagar a Corto Plazo	1.1.1.2	Bancos/Tesorería
561	Maquinaria y equipo agropecuario	2		Banco Moned.Extr.	2.1.1.2	Proveedores por Pagar a Corto Plazo	1.1.1.2	Bancos/Tesorería
562	Maquinaria y equipo industrial	2		Banco Moned.Nac.	2.1.1.2	Proveedores por Pagar a Corto Plazo	1.1.1.2	Bancos/Tesorería
562	Maquinaria y equipo industrial	2		Banco Moned.Extr.	2.1.1.2	Proveedores por Pagar a Corto Plazo	1.1.1.2	Bancos/Tesorería
563	Maquinaria y equipo de construcción	2		Banco Moned.Nac.	2.1.1.2	Proveedores por Pagar a Corto Plazo	1.1.1.2	Bancos/Tesorería
563	Maquinaria y equipo de construcción	2		Banco Moned.Extr.	2.1.1.2	Proveedores por Pagar a Corto Plazo	1.1.1.2	Bancos/Tesorería
564	Sistemas de aire acondicionado, calefacción y de refrigeración industrial y Comercial	2		Banco Moned.Nac.	2.1.1.2	Proveedores por Pagar a Corto Plazo	1.1.1.2	Bancos/Tesorería
564	Sistemas de aire acondicionado, calefacción y de refrigeración industrial y Comercial	2		Banco Moned.Extr.	2.1.1.2	Proveedores por Pagar a Corto Plazo	1.1.1.2	Bancos/Tesorería
565	Equipo de comunicación y telecomunicación	2		Banco Moned.Nac.	2.1.1.2	Proveedores por Pagar a Corto Plazo	1.1.1.2	Bancos/Tesorería
565	Equipo de comunicación y telecomunicación	2		Banco Moned.Extr.	2.1.1.2	Proveedores por Pagar a Corto Plazo	1.1.1.2	Bancos/Tesorería
566	Equipos de Generación Eléctrica, Aparatos y Accesorios Eléctricos	2		Banco Moned.Nac.	2.1.1.2	Proveedores por Pagar a Corto Plazo	1.1.1.2	Bancos/Tesorería
566	Equipos de Generación Eléctrica, Aparatos y Accesorios Eléctricos	2		Banco Moned.Extr.	2.1.1.2	Proveedores por Pagar a Corto Plazo	1.1.1.2	Bancos/Tesorería
567	Herramientas y máquinas-herramienta	2		Banco Moned.Nac.	2.1.1.2	Proveedores por Pagar a Corto Plazo	1.1.1.2	Bancos/Tesorería
567	Herramientas y máquinas-herramienta	2		Banco Moned.Extr.	2.1.1.2	Proveedores por Pagar a Corto Plazo	1.1.1.2	Bancos/Tesorería
569	Otros equipos	2		Banco Moned.Nac.	2.1.1.2	Proveedores por Pagar a Corto	1.1.1.2	Bancos/Tesorería



COG	Nombre del COG	Tipo Gasto	Característica	Medio de pago	Cuentas Contables			
					Cargo	Cuenta Cargo	Abono	Cuenta Abono
						Plazo		
569	Otros equipos	2		Banco Moned.Extr.	2.1.1.2	Proveedores por Pagar a Corto Plazo	1.1.1.2	Bancos/Tesorería
571	Bovinos	2		Banco Moned.Nac.	2.1.1.2	Proveedores por Pagar a Corto Plazo	1.1.1.2	Bancos/Tesorería
571	Bovinos	2		Banco Moned.Extr.	2.1.1.2	Proveedores por Pagar a Corto Plazo	1.1.1.2	Bancos/Tesorería
572	Porcinos	2		Banco Moned.Nac.	2.1.1.2	Proveedores por Pagar a Corto Plazo	1.1.1.2	Bancos/Tesorería
572	Porcinos	2		Banco Moned.Extr.	2.1.1.2	Proveedores por Pagar a Corto Plazo	1.1.1.2	Bancos/Tesorería
573	Aves	2		Banco Moned.Nac.	2.1.1.2	Proveedores por Pagar a Corto Plazo	1.1.1.2	Bancos/Tesorería
573	Aves	2		Banco Moned.Extr.	2.1.1.2	Proveedores por Pagar a Corto Plazo	1.1.1.2	Bancos/Tesorería
574	Ovinos y caprinos	2		Banco Moned.Nac.	2.1.1.2	Proveedores por Pagar a Corto Plazo	1.1.1.2	Bancos/Tesorería
574	Ovinos y caprinos	2		Banco Moned.Extr.	2.1.1.2	Proveedores por Pagar a Corto Plazo	1.1.1.2	Bancos/Tesorería
575	Peces y Acuicultura	2		Banco Moned.Nac.	2.1.1.2	Proveedores por Pagar a Corto Plazo	1.1.1.2	Bancos/Tesorería
575	Peces y Acuicultura	2		Banco Moned.Extr.	2.1.1.2	Proveedores por Pagar a Corto Plazo	1.1.1.2	Bancos/Tesorería
576	Equinos	2		Banco Moned.Nac.	2.1.1.2	Proveedores por Pagar a Corto Plazo	1.1.1.2	Bancos/Tesorería
576	Equinos	2		Banco Moned.Extr.	2.1.1.2	Proveedores por Pagar a Corto Plazo	1.1.1.2	Bancos/Tesorería
577	Especies menores y de zoológico	2		Banco Moned.Nac.	2.1.1.2	Proveedores por Pagar a Corto Plazo	1.1.1.2	Bancos/Tesorería
577	Especies menores y de zoológico	2		Banco Moned.Extr.	2.1.1.2	Proveedores por Pagar a Corto Plazo	1.1.1.2	Bancos/Tesorería
578	Árboles y plantas	2		Banco Moned.Nac.	2.1.1.2	Proveedores por Pagar a Corto Plazo	1.1.1.2	Bancos/Tesorería
578	Árboles y plantas	2		Banco Moned.Extr.	2.1.1.2	Proveedores por Pagar a Corto Plazo	1.1.1.2	Bancos/Tesorería
579	Otros activos biológicos	2		Banco Moned.Nac.	2.1.1.2	Proveedores por Pagar a Corto Plazo	1.1.1.2	Bancos/Tesorería
579	Otros activos biológicos	2		Banco Moned.Extr.	2.1.1.2	Proveedores por Pagar a Corto Plazo	1.1.1.2	Bancos/Tesorería



COG	Nombre del COG	Tipo Gasto	Característica	Medio de pago	Cuentas Contables			
					Cargo	Cuenta Cargo	Abono	Cuenta Abono
581	Terrenos	2		Banco Moned.Nac.	2.1.1.2	Proveedores por Pagar a Corto Plazo	1.1.1.2	Bancos/Tesorería
581	Terrenos	2		Banco Moned.Extr.	2.1.1.2	Proveedores por Pagar a Corto Plazo	1.1.1.2	Bancos/Tesorería
582	Viviendas	2		Banco Moned.Nac.	2.1.1.2	Proveedores por Pagar a Corto Plazo	1.1.1.2	Bancos/Tesorería
582	Viviendas	2		Banco Moned.Extr.	2.1.1.2	Proveedores por Pagar a Corto Plazo	1.1.1.2	Bancos/Tesorería
583	Edificios no residenciales	2		Banco Moned.Nac.	2.1.1.2	Proveedores por Pagar a Corto Plazo	1.1.1.2	Bancos/Tesorería
583	Edificios no residenciales	2		Banco Moned.Extr.	2.1.1.2	Proveedores por Pagar a Corto Plazo	1.1.1.2	Bancos/Tesorería
589	Otros bienes inmuebles	2		Banco Moned.Nac.	2.1.1.2	Proveedores por Pagar a Corto Plazo	1.1.1.2	Bancos/Tesorería
589	Otros bienes inmuebles	2		Banco Moned.Extr.	2.1.1.2	Proveedores por Pagar a Corto Plazo	1.1.1.2	Bancos/Tesorería
591	Software	2		Banco Moned.Nac.	2.1.1.2	Proveedores por Pagar a Corto Plazo	1.1.1.2	Bancos/Tesorería
591	Software	2		Banco Moned.Extr.	2.1.1.2	Proveedores por Pagar a Corto Plazo	1.1.1.2	Bancos/Tesorería
592	Patentes	2		Banco Moned.Nac.	2.1.1.2	Proveedores por Pagar a Corto Plazo	1.1.1.2	Bancos/Tesorería
592	Patentes	2		Banco Moned.Extr.	2.1.1.2	Proveedores por Pagar a Corto Plazo	1.1.1.2	Bancos/Tesorería
593	Marcas	2		Banco Moned.Nac.	2.1.1.2	Proveedores por Pagar a Corto Plazo	1.1.1.2	Bancos/Tesorería
593	Marcas	2		Banco Moned.Extr.	2.1.1.2	Proveedores por Pagar a Corto Plazo	1.1.1.2	Bancos/Tesorería
594	Derechos	2		Banco Moned.Nac.	2.1.1.2	Proveedores por Pagar a Corto Plazo	1.1.1.2	Bancos/Tesorería
594	Derechos	2		Banco Moned.Extr.	2.1.1.2	Proveedores por Pagar a Corto Plazo	1.1.1.2	Bancos/Tesorería
595	Concesiones	2		Banco Moned.Nac.	2.1.1.2	Proveedores por Pagar a Corto Plazo	1.1.1.2	Bancos/Tesorería
595	Concesiones	2		Banco Moned.Extr.	2.1.1.2	Proveedores por Pagar a Corto Plazo	1.1.1.2	Bancos/Tesorería
596	Franquicias	2		Banco Moned.Nac.	2.1.1.2	Proveedores por Pagar a Corto Plazo	1.1.1.2	Bancos/Tesorería



COG	Nombre del COG	Tipo Gasto	Característica	Medio de pago	Cuentas Contables			
					Cargo	Cuenta Cargo	Abono	Cuenta Abono
596	Franquicias	2		Banco Moned.Extr.	2.1.1.2	Proveedores por Pagar a Corto Plazo	1.1.1.2	Bancos/Tesorería
597	Licencias informáticas e intelectuales	2		Banco Moned.Nac.	2.1.1.2	Proveedores por Pagar a Corto Plazo	1.1.1.2	Bancos/Tesorería
597	Licencias informáticas e intelectuales	2		Banco Moned.Extr.	2.1.1.2	Proveedores por Pagar a Corto Plazo	1.1.1.2	Bancos/Tesorería
598	Licencias industriales, Comerciales y otras	2		Banco Moned.Nac.	2.1.1.2	Proveedores por Pagar a Corto Plazo	1.1.1.2	Bancos/Tesorería
598	Licencias industriales, Comerciales y otras	2		Banco Moned.Extr.	2.1.1.2	Proveedores por Pagar a Corto Plazo	1.1.1.2	Bancos/Tesorería
599	Otros activos intangibles	2		Banco Moned.Nac.	2.1.1.2	Proveedores por Pagar a Corto Plazo	1.1.1.2	Bancos/Tesorería
599	Otros activos intangibles	2		Banco Moned.Extr.	2.1.1.2	Proveedores por Pagar a Corto Plazo	1.1.1.2	Bancos/Tesorería
611	Edificación habitacional	2		Banco Moned.Nac.	2.1.1.3	Contratistas por Obras Públicas por Pagar a Corto Plazo	1.1.1.2	Bancos/Tesorería
611	Edificación habitacional	2		Banco Moned.Extr.	2.1.1.3	Contratistas por Obras Públicas por Pagar a Corto Plazo	1.1.1.2	Bancos/Tesorería
612	Edificación no habitacional	2		Banco Moned.Nac.	2.1.1.3	Contratistas por Obras Públicas por Pagar a Corto Plazo	1.1.1.2	Bancos/Tesorería
612	Edificación no habitacional	2		Banco Moned.Extr.	2.1.1.3	Contratistas por Obras Públicas por Pagar a Corto Plazo	1.1.1.2	Bancos/Tesorería
613	Construcción de obras para el abastecimiento de agua, petróleo, gas, electricidad y telecomunicaciones	2		Banco Moned.Nac.	2.1.1.3	Contratistas por Obras Públicas por Pagar a Corto Plazo	1.1.1.2	Bancos/Tesorería
613	Construcción de obras para el abastecimiento de agua, petróleo, gas, electricidad y telecomunicaciones	2		Banco Moned.Extr.	2.1.1.3	Contratistas por Obras Públicas por Pagar a Corto Plazo	1.1.1.2	Bancos/Tesorería
614	División de terrenos y construcción de obras de urbanización	2		Banco Moned.Nac.	2.1.1.3	Contratistas por Obras Públicas por Pagar a Corto Plazo	1.1.1.2	Bancos/Tesorería
614	División de terrenos y construcción de obras de urbanización	2		Banco Moned.Extr.	2.1.1.3	Contratistas por Obras Públicas por Pagar a Corto Plazo	1.1.1.2	Bancos/Tesorería
615	Construcción de vías de comunicación	2		Banco Moned.Nac.	2.1.1.3	Contratistas por Obras Públicas por Pagar a Corto Plazo	1.1.1.2	Bancos/Tesorería
615	Construcción de vías de	2		Banco Moned.Extr.	2.1.1.3	Contratistas por Obras Públicas	1.1.1.2	Bancos/Tesorería



COG	Nombre del COG	Tipo Gasto	Característica	Medio de pago	Cuentas Contables			
					Cargo	Cuenta Cargo	Abono	Cuenta Abono
	comunicación					por Pagar a Corto Plazo		
616	Otras construcciones de ingeniería civil u obra pesada	2		Banco Moned.Nac.	2.1.1.3	Contratistas por Obras Públicas por Pagar a Corto Plazo	1.1.1.2	Bancos/Tesorería
616	Otras construcciones de ingeniería civil u obra pesada	2		Banco Moned.Extr.	2.1.1.3	Contratistas por Obras Públicas por Pagar a Corto Plazo	1.1.1.2	Bancos/Tesorería
617	Instalaciones y equipamiento en construcciones	2		Banco Moned.Nac.	2.1.1.3	Contratistas por Obras Públicas por Pagar a Corto Plazo	1.1.1.2	Bancos/Tesorería
617	Instalaciones y equipamiento en construcciones	2		Banco Moned.Extr.	2.1.1.3	Contratistas por Obras Públicas por Pagar a Corto Plazo	1.1.1.2	Bancos/Tesorería
619	Trabajos de acabados en edificaciones y otros trabajos especializados	2		Banco Moned.Nac.	2.1.1.3	Contratistas por Obras Públicas por Pagar a Corto Plazo	1.1.1.2	Bancos/Tesorería
619	Trabajos de acabados en edificaciones y otros trabajos especializados	2		Banco Moned.Extr.	2.1.1.3	Contratistas por Obras Públicas por Pagar a Corto Plazo	1.1.1.2	Bancos/Tesorería
621	Edificación habitacional	2		Banco Moned.Nac.	2.1.1.3	Contratistas por Obras Públicas por Pagar a Corto Plazo	1.1.1.2	Bancos/Tesorería
621	Edificación habitacional	2		Banco Moned.Extr.	2.1.1.3	Contratistas por Obras Públicas por Pagar a Corto Plazo	1.1.1.2	Bancos/Tesorería
622	Edificación no habitacional	2		Banco Moned.Nac.	2.1.1.3	Contratistas por Obras Públicas por Pagar a Corto Plazo	1.1.1.2	Bancos/Tesorería
622	Edificación no habitacional	2		Banco Moned.Extr.	2.1.1.3	Contratistas por Obras Públicas por Pagar a Corto Plazo	1.1.1.2	Bancos/Tesorería
623	Construcción de obras para el abastecimiento de agua, petróleo, gas, electricidad y telecomunicaciones	2		Banco Moned.Nac.	2.1.1.3	Contratistas por Obras Públicas por Pagar a Corto Plazo	1.1.1.2	Bancos/Tesorería
623	Construcción de obras para el abastecimiento de agua, petróleo, gas, electricidad y telecomunicaciones	2		Banco Moned.Extr.	2.1.1.3	Contratistas por Obras Públicas por Pagar a Corto Plazo	1.1.1.2	Bancos/Tesorería
624	División de terrenos y construcción de obras de urbanización	2		Banco Moned.Nac.	2.1.1.3	Contratistas por Obras Públicas por Pagar a Corto Plazo	1.1.1.2	Bancos/Tesorería
624	División de terrenos y construcción de obras de urbanización	2		Banco Moned.Extr.	2.1.1.3	Contratistas por Obras Públicas por Pagar a Corto Plazo	1.1.1.2	Bancos/Tesorería
625	Construcción de vías de comunicación	2		Banco Moned.Nac.	2.1.1.3	Contratistas por Obras Públicas por Pagar a Corto Plazo	1.1.1.2	Bancos/Tesorería
625	Construcción de vías de	2		Banco Moned.Extr.	2.1.1.3	Contratistas por Obras Públicas	1.1.1.2	Bancos/Tesorería



COG	Nombre del COG	Tipo Gasto	Característica	Medio de pago	Cuentas Contables			
					Cargo	Cuenta Cargo	Abono	Cuenta Abono
	comunicación					por Pagar a Corto Plazo		
626	Otras construcciones de ingeniería civil u obra pesada	2		Banco Moned.Nac.	2.1.1.3	Contratistas por Obras Públicas por Pagar a Corto Plazo	1.1.1.2	Bancos/Tesorería
626	Otras construcciones de ingeniería civil u obra pesada	2		Banco Moned.Extr.	2.1.1.3	Contratistas por Obras Públicas por Pagar a Corto Plazo	1.1.1.2	Bancos/Tesorería
627	Instalaciones y equipamiento en construcciones	2		Banco Moned.Nac.	2.1.1.3	Contratistas por Obras Públicas por Pagar a Corto Plazo	1.1.1.2	Bancos/Tesorería
627	Instalaciones y equipamiento en construcciones	2		Banco Moned.Extr.	2.1.1.3	Contratistas por Obras Públicas por Pagar a Corto Plazo	1.1.1.2	Bancos/Tesorería
629	Trabajos de acabados en edificaciones y otros trabajos especializados	2		Banco Moned.Nac.	2.1.1.3	Contratistas por Obras Públicas por Pagar a Corto Plazo	1.1.1.2	Bancos/Tesorería
629	Trabajos de acabados en edificaciones y otros trabajos especializados	2		Banco Moned.Extr.	2.1.1.3	Contratistas por Obras Públicas por Pagar a Corto Plazo	1.1.1.2	Bancos/Tesorería
631	Estudios, formulación y evaluación de proyectos productivos no incluidos en conceptos anteriores de este capítulo	2	S/cartera de Inversión	Banco Moned.Nac.	2.1.1.3	Contratistas por Obras Públicas por Pagar a Corto Plazo	1.1.1.2	Bancos/Tesorería
631	Estudios, formulación y evaluación de proyectos productivos no incluidos en conceptos anteriores de este capítulo	2	S/cartera de Inversión	Banco Moned.Nac.	2.1.1.3	Contratistas por Obras Públicas por Pagar a Corto Plazo	1.1.1.2	Bancos/Tesorería
631	Estudios, formulación y evaluación de proyectos productivos no incluidos en conceptos anteriores de este capítulo	2	S/cartera de Inversión	Banco Moned.Extr.	2.1.1.3	Contratistas por Obras Públicas por Pagar a Corto Plazo	1.1.1.2	Bancos/Tesorería
631	Estudios, formulación y evaluación de proyectos productivos no incluidos en conceptos anteriores de este capítulo	2	S/cartera de Inversión	Banco Moned.Extr.	2.1.1.3	Contratistas por Obras Públicas por Pagar a Corto Plazo	1.1.1.2	Bancos/Tesorería
721	Acciones y participaciones de capital en entidades paraestatales no empresariales y no financieras con fines de política económica	2		Banco Moned.Nac.	2.1.1.9	Otras Cuentas por Pagar a Corto Plazo	1.1.1.2	Bancos/Tesorería
721	Acciones y participaciones de capital en entidades paraestatales no empresariales y	2		Banco Moned.Extr.	2.1.1.9	Otras Cuentas por Pagar a Corto Plazo	1.1.1.2	Bancos/Tesorería



COG	Nombre del COG	Tipo Gasto	Característica	Medio de pago	Cuentas Contables			
					Cargo	Cuenta Cargo	Abono	Cuenta Abono
	no financieras con fines de política económica							
722	Acciones y participaciones de capital en entidades paraestatales empresariales y no financieras con fines de política económica	2		Banco Moned.Nac.	2.1.1.9	Otras Cuentas por Pagar a Corto Plazo	1.1.1.2	Bancos/Tesorería
722	Acciones y participaciones de capital en entidades paraestatales empresariales y no financieras con fines de política económica	2		Banco Moned.Extr.	2.1.1.9	Otras Cuentas por Pagar a Corto Plazo	1.1.1.2	Bancos/Tesorería
723	Acciones y participaciones de capital en instituciones paraestatales públicas financieras con fines de política económica	2		Banco Moned.Nac.	2.1.1.9	Otras Cuentas por Pagar a Corto Plazo	1.1.1.2	Bancos/Tesorería
723	Acciones y participaciones de capital en instituciones paraestatales públicas financieras con fines de política económica	2		Banco Moned.Extr.	2.1.1.9	Otras Cuentas por Pagar a Corto Plazo	1.1.1.2	Bancos/Tesorería
724	Acciones y participaciones de capital en el sector privado con fines de política económica	2		Banco Moned.Nac.	2.1.1.9	Otras Cuentas por Pagar a Corto Plazo	1.1.1.2	Bancos/Tesorería
724	Acciones y participaciones de capital en el sector privado con fines de política económica	2		Banco Moned.Extr.	2.1.1.9	Otras Cuentas por Pagar a Corto Plazo	1.1.1.2	Bancos/Tesorería
725	Acciones y participaciones de capital en organismos internacionales con fines de política económica	2		Banco Moned.Nac.	2.1.1.9	Otras Cuentas por Pagar a Corto Plazo	1.1.1.2	Bancos/Tesorería
725	Acciones y participaciones de capital en organismos internacionales con fines de política económica	2		Banco Moned.Extr.	2.1.1.9	Otras Cuentas por Pagar a Corto Plazo	1.1.1.2	Bancos/Tesorería
726	Acciones y participaciones de capital en el sector externo con fines de política económica	2		Banco Moned.Nac.	2.1.1.9	Otras Cuentas por Pagar a Corto Plazo	1.1.1.2	Bancos/Tesorería
726	Acciones y participaciones de capital en el sector externo con	2		Banco Moned.Extr.	2.1.1.9	Otras Cuentas por Pagar a Corto Plazo	1.1.1.2	Bancos/Tesorería



COG	Nombre del COG	Tipo Gasto	Característica	Medio de pago	Cuentas Contables			
					Cargo	Cuenta Cargo	Abono	Cuenta Abono
	finés de política económica							
727	Acciones y participaciones de capital en el sector público con fines de gestión de liquidez	2		Banco Moned.Nac.	2.1.1.9	Otras Cuentas por Pagar a Corto Plazo	1.1.1.2	Bancos/Tesorería
727	Acciones y participaciones de capital en el sector público con fines de gestión de liquidez	2		Banco Moned.Extr.	2.1.1.9	Otras Cuentas por Pagar a Corto Plazo	1.1.1.2	Bancos/Tesorería
728	Acciones y participaciones de capital en el sector privado con fines de gestión de liquidez	2		Banco Moned.Nac.	2.1.1.9	Otras Cuentas por Pagar a Corto Plazo	1.1.1.2	Bancos/Tesorería
728	Acciones y participaciones de capital en el sector privado con fines de gestión de liquidez	2		Banco Moned.Extr.	2.1.1.9	Otras Cuentas por Pagar a Corto Plazo	1.1.1.2	Bancos/Tesorería
729	Acciones y participaciones de capital en el sector externo con fines de gestión de liquidez	2		Banco Moned.Nac.	2.1.1.9	Otras Cuentas por Pagar a Corto Plazo	1.1.1.2	Bancos/Tesorería
729	Acciones y participaciones de capital en el sector externo con fines de gestión de liquidez	2		Banco Moned.Extr.	2.1.1.9	Otras Cuentas por Pagar a Corto Plazo	1.1.1.2	Bancos/Tesorería
731	Bonos	2		Banco Moned.Nac.	2.1.1.9	Otras Cuentas por Pagar a Corto Plazo	1.1.1.2	Bancos/Tesorería
731	Bonos	2		Banco Moned.Extr.	2.1.1.9	Otras Cuentas por Pagar a Corto Plazo	1.1.1.2	Bancos/Tesorería
732	Valores representativos de deuda adquiridos con fines de política económica	2		Banco Moned.Nac.	2.1.1.9	Otras Cuentas por Pagar a Corto Plazo	1.1.1.2	Bancos/Tesorería
732	Valores representativos de deuda adquiridos con fines de política económica	2		Banco Moned.Extr.	2.1.1.9	Otras Cuentas por Pagar a Corto Plazo	1.1.1.2	Bancos/Tesorería
733	Valores representativos de la deuda adquiridos con fines de gestión de liquidez	2		Banco Moned.Nac.	2.1.1.9	Otras Cuentas por Pagar a Corto Plazo	1.1.1.2	Bancos/Tesorería
733	Valores representativos de la deuda adquiridos con fines de gestión de liquidez	2		Banco Moned.Extr.	2.1.1.9	Otras Cuentas por Pagar a Corto Plazo	1.1.1.2	Bancos/Tesorería
734	Obligaciones negociables adquiridas con fines de política económica	2		Banco Moned.Nac.	2.1.1.9	Otras Cuentas por Pagar a Corto Plazo	1.1.1.2	Bancos/Tesorería
734	Obligaciones negociables	2		Banco Moned.Extr.	2.1.1.9	Otras Cuentas por Pagar a Corto Plazo	1.1.1.2	Bancos/Tesorería



COG	Nombre del COG	Tipo Gasto	Característica	Medio de pago	Cuentas Contables			
					Cargo	Cuenta Cargo	Abono	Cuenta Abono
	adquiridas con fines de política económica					Plazo		
735	Obligaciones negociables adquiridas con fines de gestión de liquidez	2		Banco Moned.Nac.	2.1.1.9	Otras Cuentas por Pagar a Corto Plazo	1.1.1.2	Bancos/Tesorería
735	Obligaciones negociables adquiridas con fines de gestión de liquidez	2		Banco Moned.Extr.	2.1.1.9	Otras Cuentas por Pagar a Corto Plazo	1.1.1.2	Bancos/Tesorería
739	Otros valores	2		Banco Moned.Nac.	2.1.1.9	Otras Cuentas por Pagar a Corto Plazo	1.1.1.2	Bancos/Tesorería
739	Otros valores	2		Banco Moned.Extr.	2.1.1.9	Otras Cuentas por Pagar a Corto Plazo	1.1.1.2	Bancos/Tesorería
741	Concesión de préstamos a entidades paraestatales no empresariales y no financieras con fines de política económica	2		Banco Moned.Nac.	2.1.1.9	Otras Cuentas por Pagar a Corto Plazo	1.1.1.2	Bancos/Tesorería
741	Concesión de préstamos a entidades paraestatales no empresariales y no financieras con fines de política económica	2		Banco Moned.Extr.	2.1.1.9	Otras Cuentas por Pagar a Corto Plazo	1.1.1.2	Bancos/Tesorería
742	Concesión de préstamos a entidades paraestatales empresariales y no financieras con fines de política económica	2		Banco Moned.Nac.	2.1.1.9	Otras Cuentas por Pagar a Corto Plazo	1.1.1.2	Bancos/Tesorería
742	Concesión de préstamos a entidades paraestatales empresariales y no financieras con fines de política económica	2		Banco Moned.Extr.	2.1.1.9	Otras Cuentas por Pagar a Corto Plazo	1.1.1.2	Bancos/Tesorería
743	Concesión de préstamos a instituciones paraestatales públicas financieras con fines de política económica	2		Banco Moned.Nac.	2.1.1.9	Otras Cuentas por Pagar a Corto Plazo	1.1.1.2	Bancos/Tesorería
743	Concesión de préstamos a instituciones paraestatales públicas financieras con fines de política económica	2		Banco Moned.Extr.	2.1.1.9	Otras Cuentas por Pagar a Corto Plazo	1.1.1.2	Bancos/Tesorería
744	Concesión de préstamos a entidades federativas y municipios con fines de política económica	2		Banco Moned.Nac.	2.1.1.9	Otras Cuentas por Pagar a Corto Plazo	1.1.1.2	Bancos/Tesorería



COG	Nombre del COG	Tipo Gasto	Característica	Medio de pago	Cuentas Contables			
					Cargo	Cuenta Cargo	Abono	Cuenta Abono
744	Concesión de préstamos a entidades federativas y municipios con fines de política económica	2		Banco Moned.Extr.	2.1.1.9	Otras Cuentas por Pagar a Corto Plazo	1.1.1.2	Bancos/Tesorería
745	Concesión de préstamos al sector privado con fines de política económica	2		Banco Moned.Nac.	2.1.1.9	Otras Cuentas por Pagar a Corto Plazo	1.1.1.2	Bancos/Tesorería
745	Concesión de préstamos al sector privado con fines de política económica	2		Banco Moned.Extr.	2.1.1.9	Otras Cuentas por Pagar a Corto Plazo	1.1.1.2	Bancos/Tesorería
746	Concesión de préstamos al sector externo con fines de política económica	2		Banco Moned.Nac.	2.1.1.9	Otras Cuentas por Pagar a Corto Plazo	1.1.1.2	Bancos/Tesorería
746	Concesión de préstamos al sector externo con fines de política económica	2		Banco Moned.Extr.	2.1.1.9	Otras Cuentas por Pagar a Corto Plazo	1.1.1.2	Bancos/Tesorería
747	Concesión de préstamos al sector público con fines de gestión de liquidez	2		Banco Moned.Nac.	2.1.1.9	Otras Cuentas por Pagar a Corto Plazo	1.1.1.2	Bancos/Tesorería
747	Concesión de préstamos al sector público con fines de gestión de liquidez	2		Banco Moned.Extr.	2.1.1.9	Otras Cuentas por Pagar a Corto Plazo	1.1.1.2	Bancos/Tesorería
748	Concesión de préstamos al sector privado con fines de gestión de liquidez	2		Banco Moned.Nac.	2.1.1.9	Otras Cuentas por Pagar a Corto Plazo	1.1.1.2	Bancos/Tesorería
748	Concesión de préstamos al sector privado con fines de gestión de liquidez	2		Banco Moned.Extr.	2.1.1.9	Otras Cuentas por Pagar a Corto Plazo	1.1.1.2	Bancos/Tesorería
749	Concesión de préstamos al sector externo con fines de gestión de liquidez	2		Banco Moned.Nac.	2.1.1.9	Otras Cuentas por Pagar a Corto Plazo	1.1.1.2	Bancos/Tesorería
749	Concesión de préstamos al sector externo con fines de gestión de liquidez	2		Banco Moned.Extr.	2.1.1.9	Otras Cuentas por Pagar a Corto Plazo	1.1.1.2	Bancos/Tesorería
751	Inversiones en fideicomisos del Poder Ejecutivo	2		Banco Moned.Nac.	2.1.1.5	Transferencias Otorgadas por Pagar a Corto Plazo	1.1.1.2	Bancos/Tesorería
751	Inversiones en fideicomisos del Poder Ejecutivo	2		Banco Moned.Extr.	2.1.1.5	Transferencias Otorgadas por Pagar a Corto Plazo	1.1.1.2	Bancos/Tesorería



COG	Nombre del COG	Tipo Gasto	Característica	Medio de pago	Cuentas Contables			
					Cargo	Cuenta Cargo	Abono	Cuenta Abono
752	Inversiones en fideicomisos del Poder Legislativo	2		Banco Moned.Nac.	2.1.1.5	Transferencias Otorgadas por Pagar a Corto Plazo	1.1.1.2	Bancos/Tesorería
752	Inversiones en fideicomisos del Poder Legislativo	2		Banco Moned.Extr.	2.1.1.5	Transferencias Otorgadas por Pagar a Corto Plazo	1.1.1.2	Bancos/Tesorería
753	Inversiones en fideicomisos del Poder Judicial	2		Banco Moned.Nac.	2.1.1.5	Transferencias Otorgadas por Pagar a Corto Plazo	1.1.1.2	Bancos/Tesorería
753	Inversiones en fideicomisos del Poder Judicial	2		Banco Moned.Extr.	2.1.1.5	Transferencias Otorgadas por Pagar a Corto Plazo	1.1.1.2	Bancos/Tesorería
754	Inversiones en fideicomisos públicos no empresariales y no financieros	2		Banco Moned.Nac.	2.1.1.5	Transferencias Otorgadas por Pagar a Corto Plazo	1.1.1.2	Bancos/Tesorería
754	Inversiones en fideicomisos públicos no empresariales y no financieros	2		Banco Moned.Extr.	2.1.1.5	Transferencias Otorgadas por Pagar a Corto Plazo	1.1.1.2	Bancos/Tesorería
755	Inversiones en fideicomisos públicos empresariales y no financieros	2		Banco Moned.Nac.	2.1.1.5	Transferencias Otorgadas por Pagar a Corto Plazo	1.1.1.2	Bancos/Tesorería
755	Inversiones en fideicomisos públicos empresariales y no financieros	2		Banco Moned.Extr.	2.1.1.5	Transferencias Otorgadas por Pagar a Corto Plazo	1.1.1.2	Bancos/Tesorería
756	Inversiones en fideicomisos públicos financieros	2		Banco Moned.Nac.	2.1.1.5	Transferencias Otorgadas por Pagar a Corto Plazo	1.1.1.2	Bancos/Tesorería
756	Inversiones en fideicomisos públicos financieros	2		Banco Moned.Extr.	2.1.1.5	Transferencias Otorgadas por Pagar a Corto Plazo	1.1.1.2	Bancos/Tesorería
757	Inversiones en fideicomisos de entidades federativas	2		Banco Moned.Nac.	2.1.1.5	Transferencias Otorgadas por Pagar a Corto Plazo	1.1.1.2	Bancos/Tesorería
757	Inversiones en fideicomisos de entidades federativas	2		Banco Moned.Extr.	2.1.1.5	Transferencias Otorgadas por Pagar a Corto Plazo	1.1.1.2	Bancos/Tesorería
758	Inversiones en fideicomisos de municipios	2		Banco Moned.Nac.	2.1.1.5	Transferencias Otorgadas por Pagar a Corto Plazo	1.1.1.2	Bancos/Tesorería
758	Inversiones en fideicomisos de municipios	2		Banco Moned.Extr.	2.1.1.5	Transferencias Otorgadas por Pagar a Corto Plazo	1.1.1.2	Bancos/Tesorería
759	Otras inversiones en fideicomisos	2		Banco Moned.Nac.	2.1.1.5	Transferencias Otorgadas por Pagar a Corto Plazo	1.1.1.2	Bancos/Tesorería
759	Otras inversiones en fideicomisos	2		Banco Moned.Extr.	2.1.1.5	Transferencias Otorgadas por Pagar a Corto Plazo	1.1.1.2	Bancos/Tesorería
761	Depósitos a LP en Moneda	2		Banco Moned.Nac.	2.1.1.9	Otras Cuentas por Pagar a Corto	1.1.1.2	Bancos/Tesorería



COG	Nombre del COG	Tipo Gasto	Característica	Medio de pago	Cuentas Contables			
					Cargo	Cuenta Cargo	Abono	Cuenta Abono
	Nacional					Plazo		
761	Depósitos a LP en Moneda Nacional	2		Banco Moned.Extr.	2.1.1.9	Otras Cuentas por Pagar a Corto Plazo	1.1.1.2	Bancos/Tesorería
762	Depósitos a LP en Moneda Extranjera	2		Banco Moned.Nac.	2.1.1.9	Otras Cuentas por Pagar a Corto Plazo	1.1.1.2	Bancos/Tesorería
762	Depósitos a LP en Moneda Extranjera	2		Banco Moned.Extr.	2.1.1.9	Otras Cuentas por Pagar a Corto Plazo	1.1.1.2	Bancos/Tesorería
811	Fondo general de participaciones	5		Banco Moned.Nac.	2.1.1.4	Participaciones y Aportaciones por Pagar a CP	1.1.1.2	Bancos/Tesorería
811	Fondo general de participaciones	5		Banco Moned.Extr.	2.1.1.4	Participaciones y Aportaciones por Pagar a CP	1.1.1.2	Bancos/Tesorería
812	Fondo de fomento municipal	5		Banco Moned.Nac.	2.1.1.4	Participaciones y Aportaciones por Pagar a CP	1.1.1.2	Bancos/Tesorería
812	Fondo de fomento municipal	5		Banco Moned.Extr.	2.1.1.4	Participaciones y Aportaciones por Pagar a CP	1.1.1.2	Bancos/Tesorería
813	Participaciones de las entidades federativas a los municipios	5		Banco Moned.Nac.	2.1.1.4	Participaciones y Aportaciones por Pagar a CP	1.1.1.2	Bancos/Tesorería
813	Participaciones de las entidades federativas a los municipios	5		Banco Moned.Extr.	2.1.1.4	Participaciones y Aportaciones por Pagar a CP	1.1.1.2	Bancos/Tesorería
814	Otros conceptos participables de la Federación a entidades federativas	5		Banco Moned.Nac.	2.1.1.4	Participaciones y Aportaciones por Pagar a CP	1.1.1.2	Bancos/Tesorería
814	Otros conceptos participables de la Federación a entidades federativas	5		Banco Moned.Extr.	2.1.1.4	Participaciones y Aportaciones por Pagar a CP	1.1.1.2	Bancos/Tesorería
815	Otros conceptos participables de la Federación a municipios	5		Banco Moned.Nac.	2.1.1.4	Participaciones y Aportaciones por Pagar a CP	1.1.1.2	Bancos/Tesorería
815	Otros conceptos participables de la Federación a municipios	5		Banco Moned.Extr.	2.1.1.4	Participaciones y Aportaciones por Pagar a CP	1.1.1.2	Bancos/Tesorería
816	Convenios de colaboración administrativa	5		Banco Moned.Nac.	2.1.1.4	Participaciones y Aportaciones por Pagar a CP	1.1.1.2	Bancos/Tesorería
816	Convenios de colaboración administrativa	5		Banco Moned.Extr.	2.1.1.4	Participaciones y Aportaciones por Pagar a CP	1.1.1.2	Bancos/Tesorería
831	Aportaciones de la Federación a las entidades federativas	1 - 2		Banco Moned.Nac.	2.1.1.4	Participaciones y Aportaciones por Pagar a CP	1.1.1.2	Bancos/Tesorería
831	Aportaciones de la Federación a las entidades federativas	1 - 2		Banco Moned.Extr.	2.1.1.4	Participaciones y Aportaciones por Pagar a CP	1.1.1.2	Bancos/Tesorería
832	Aportaciones de la Federación a municipios	1 - 2		Banco Moned.Nac.	2.1.1.4	Participaciones y Aportaciones por Pagar a CP	1.1.1.2	Bancos/Tesorería



COG	Nombre del COG	Tipo Gasto	Característica	Medio de pago	Cuentas Contables			
					Cargo	Cuenta Cargo	Abono	Cuenta Abono
832	Aportaciones de la Federación a municipios	1 - 2		Banco Moned.Extr.	2.1.1.4	Participaciones y Aportaciones por Pagar a CP	1.1.1.2	Bancos/Tesorería
833	Aportaciones de las entidades federativas a los municipios	1 - 2		Banco Moned.Nac.	2.1.1.4	Participaciones y Aportaciones por Pagar a CP	1.1.1.2	Bancos/Tesorería
833	Aportaciones de las entidades federativas a los municipios	1 - 2		Banco Moned.Extr.	2.1.1.4	Participaciones y Aportaciones por Pagar a CP	1.1.1.2	Bancos/Tesorería
834	Aportaciones previstas en leyes y decretos al sistema de protección social	1 - 2		Banco Moned.Nac.	2.1.1.4	Participaciones y Aportaciones por Pagar a CP	1.1.1.2	Bancos/Tesorería
834	Aportaciones previstas en leyes y decretos al sistema de protección social	1 - 2		Banco Moned.Extr.	2.1.1.4	Participaciones y Aportaciones por Pagar a CP	1.1.1.2	Bancos/Tesorería
835	Aportaciones previstas en leyes y decretos compensatorias a entidades federativas y municipios	1 - 2		Banco Moned.Nac.	2.1.1.4	Participaciones y Aportaciones por Pagar a CP	1.1.1.2	Bancos/Tesorería
835	Aportaciones previstas en leyes y decretos compensatorias a entidades federativas y municipios	1 - 2		Banco Moned.Extr.	2.1.1.4	Participaciones y Aportaciones por Pagar a CP	1.1.1.2	Bancos/Tesorería
851	Convenios de reasignación	1 - 2		Banco Moned.Nac.	2.1.1.4	Participaciones y Aportaciones por Pagar a CP	1.1.1.2	Bancos/Tesorería
851	Convenios de reasignación	1 - 2		Banco Moned.Extr.	2.1.1.4	Participaciones y Aportaciones por Pagar a CP	1.1.1.2	Bancos/Tesorería
852	Convenios de descentralización	1 - 2		Banco Moned.Nac.	2.1.1.4	Participaciones y Aportaciones por Pagar a CP	1.1.1.2	Bancos/Tesorería
852	Convenios de descentralización	1 - 2		Banco Moned.Extr.	2.1.1.4	Participaciones y Aportaciones por Pagar a CP	1.1.1.2	Bancos/Tesorería
853	Otros convenios	1 - 2		Banco Moned.Nac.	2.1.1.4	Participaciones y Aportaciones por Pagar a CP	1.1.1.2	Bancos/Tesorería
853	Otros convenios	1 - 2		Banco Moned.Extr.	2.1.1.4	Participaciones y Aportaciones por Pagar a CP	1.1.1.2	Bancos/Tesorería
921	Intereses de la deuda interna con instituciones de crédito	1		Banco Moned.Nac.	2.1.1.6	Intereses, Comisiones y Otros Gastos de la Deuda Pública por Pagar a Corto Plazo	1.1.1.2	Bancos/Tesorería
921	Intereses de la deuda interna con instituciones de crédito	1		Banco Moned.Extr.	2.1.1.6	Intereses, Comisiones y Otros Gastos de la Deuda Pública por Pagar a Corto Plazo	1.1.1.2	Bancos/Tesorería
922	Intereses derivados de la	1		Banco Moned.Nac.	2.1.1.6	Intereses, Comisiones y Otros	1.1.1.2	Bancos/Tesorería



COG	Nombre del COG	Tipo Gasto	Característica	Medio de pago	Cuentas Contables			
					Cargo	Cuenta Cargo	Abono	Cuenta Abono
	colocación de títulos y valores					Gastos de la Deuda Pública por Pagar a Corto Plazo		
922	Intereses derivados de la colocación de títulos y valores	1		Banco Moned.Extr.	2.1.1.6	Intereses, Comisiones y Otros Gastos de la Deuda Pública por Pagar a Corto Plazo	1.1.1.2	Bancos/Tesorería
923	Intereses por arrendamientos financieros nacionales	1		Banco Moned.Nac.	2.1.1.6	Intereses, Comisiones y Otros Gastos de la Deuda Pública por Pagar a Corto Plazo	1.1.1.2	Bancos/Tesorería
923	Intereses por arrendamientos financieros nacionales	1		Banco Moned.Extr.	2.1.1.6	Intereses, Comisiones y Otros Gastos de la Deuda Pública por Pagar a Corto Plazo	1.1.1.2	Bancos/Tesorería
924	Intereses de la deuda externa con instituciones de crédito	1		Banco Moned.Nac.	2.1.1.6	Intereses, Comisiones y Otros Gastos de la Deuda Pública por Pagar a Corto Plazo	1.1.1.2	Bancos/Tesorería
924	Intereses de la deuda externa con instituciones de crédito	1		Banco Moned.Extr.	2.1.1.6	Intereses, Comisiones y Otros Gastos de la Deuda Pública por Pagar a Corto Plazo	1.1.1.2	Bancos/Tesorería
925	Intereses de la deuda con organismos financieros Internacionales	1		Banco Moned.Nac.	2.1.1.6	Intereses, Comisiones y Otros Gastos de la Deuda Pública por Pagar a Corto Plazo	1.1.1.2	Bancos/Tesorería
925	Intereses de la deuda con organismos financieros Internacionales	1		Banco Moned.Extr.	2.1.1.6	Intereses, Comisiones y Otros Gastos de la Deuda Pública por Pagar a Corto Plazo	1.1.1.2	Bancos/Tesorería
926	Intereses de la deuda bilateral	1		Banco Moned.Nac.	2.1.1.6	Intereses, Comisiones y Otros Gastos de la Deuda Pública por Pagar a Corto Plazo	1.1.1.2	Bancos/Tesorería
926	Intereses de la deuda bilateral	1		Banco Moned.Extr.	2.1.1.6	Intereses, Comisiones y Otros Gastos de la Deuda Pública por Pagar a Corto Plazo	1.1.1.2	Bancos/Tesorería
927	Intereses derivados de la colocación de títulos y valores en el exterior	1		Banco Moned.Nac.	2.1.1.6	Intereses, Comisiones y Otros Gastos de la Deuda Pública por Pagar a Corto Plazo	1.1.1.2	Bancos/Tesorería
927	Intereses derivados de la colocación de títulos y valores en el exterior	1		Banco Moned.Extr.	2.1.1.6	Intereses, Comisiones y Otros Gastos de la Deuda Pública por Pagar a Corto Plazo	1.1.1.2	Bancos/Tesorería
928	Intereses por arrendamientos financieros internacionales	1		Banco Moned.Nac.	2.1.1.6	Intereses, Comisiones y Otros Gastos de la Deuda Pública por Pagar a Corto Plazo	1.1.1.2	Bancos/Tesorería
928	Intereses por arrendamientos financieros internacionales	1		Banco Moned.Extr.	2.1.1.6	Intereses, Comisiones y Otros Gastos de la Deuda Pública por Pagar a Corto Plazo	1.1.1.2	Bancos/Tesorería
931	Comisiones de la deuda pública	1		Banco Moned.Nac.	2.1.1.6	Intereses, Comisiones y Otros	1.1.1.2	Bancos/Tesorería



COG	Nombre del COG	Tipo Gasto	Característica	Medio de pago	Cuentas Contables			
					Cargo	Cuenta Cargo	Abono	Cuenta Abono
	interna					Gastos de la Deuda Pública por Pagar a Corto Plazo		
931	Comisiones de la deuda pública interna	1		Banco Moned.Extr.	2.1.1.6	Intereses, Comisiones y Otros Gastos de la Deuda Pública por Pagar a Corto Plazo	1.1.1.2	Bancos/Tesorería
932	Comisiones de la deuda pública externa	1		Banco Moned.Nac.	2.1.1.6	Intereses, Comisiones y Otros Gastos de la Deuda Pública por Pagar a Corto Plazo	1.1.1.2	Bancos/Tesorería
932	Comisiones de la deuda pública externa	1		Banco Moned.Extr.	2.1.1.6	Intereses, Comisiones y Otros Gastos de la Deuda Pública por Pagar a Corto Plazo	1.1.1.2	Bancos/Tesorería
941	Gastos de la deuda pública interna	1		Banco Moned.Nac.	2.1.1.6	Intereses, Comisiones y Otros Gastos de la Deuda Pública por Pagar a Corto Plazo	1.1.1.2	Bancos/Tesorería
941	Gastos de la deuda pública interna	1		Banco Moned.Extr.	2.1.1.6	Intereses, Comisiones y Otros Gastos de la Deuda Pública por Pagar a Corto Plazo	1.1.1.2	Bancos/Tesorería
942	Gastos de la deuda pública externa	1		Banco Moned.Nac.	2.1.1.6	Intereses, Comisiones y Otros Gastos de la Deuda Pública por Pagar a Corto Plazo	1.1.1.2	Bancos/Tesorería
942	Gastos de la deuda pública externa	1		Banco Moned.Extr.	2.1.1.6	Intereses, Comisiones y Otros Gastos de la Deuda Pública por Pagar a Corto Plazo	1.1.1.2	Bancos/Tesorería
951	Costos por cobertura de la deuda pública interna	1		Banco Moned.Nac.	2.1.1.6	Intereses, Comisiones y Otros Gastos de la Deuda Pública por Pagar a Corto Plazo	1.1.1.2	Bancos/Tesorería
951	Costos por cobertura de la deuda pública interna	1		Banco Moned.Extr.	2.1.1.6	Intereses, Comisiones y Otros Gastos de la Deuda Pública por Pagar a Corto Plazo	1.1.1.2	Bancos/Tesorería
952	Costos por cobertura de la deuda pública externa	1		Banco Moned.Nac.	2.1.1.6	Intereses, Comisiones y Otros Gastos de la Deuda Pública por Pagar a Corto Plazo	1.1.1.2	Bancos/Tesorería
952	Costos por cobertura de la deuda pública externa	1		Banco Moned.Extr.	2.1.1.6	Intereses, Comisiones y Otros Gastos de la Deuda Pública por Pagar a Corto Plazo	1.1.1.2	Bancos/Tesorería
961	Apoyos a intermediarios financieros	1		Banco Moned.Nac.	2.1.1.6	Intereses, Comisiones y Otros Gastos de la Deuda Pública por Pagar a Corto Plazo	1.1.1.2	Bancos/Tesorería
961	Apoyos a intermediarios financieros	1		Banco Moned.Extr.	2.1.1.6	Intereses, Comisiones y Otros Gastos de la Deuda Pública por Pagar a Corto Plazo	1.1.1.2	Bancos/Tesorería
962	Apoyos a ahorradores y	1		Banco Moned.Nac.	2.1.1.6	Intereses, Comisiones y Otros	1.1.1.2	Bancos/Tesorería



COG	Nombre del COG	Tipo Gasto	Característica	Medio de pago	Cuentas Contables			
					Cargo	Cuenta Cargo	Abono	Cuenta Abono
	deudores del Sistema Financiero Nacional					Gastos de la Deuda Pública por Pagar a Corto Plazo		
962	Apoyos a ahorradores y deudores del Sistema Financiero Nacional	1		Banco Moned.Extr.	2.1.1.6	Intereses, Comisiones y Otros Gastos de la Deuda Pública por Pagar a Corto Plazo	1.1.1.2	Bancos/Tesorería
112	Haberes	2		Banco Moned.Nac.	2.1.1.1.1	Remuneración por pagar al Personal de carácter permanente a CP	1.1.1.2	Bancos/Tesorería
113	Sueldos base al personal permanente	2		Banco Moned.Nac.	2.1.1.1.1	Remuneración por pagar al Personal de carácter permanente a CP	1.1.1.2	Bancos/Tesorería
114	Remuneraciones por adscripción laboral en el extranjero	2		Banco Moned.Nac.	2.1.1.1.1	Remuneración por pagar al Personal de carácter permanente a CP	1.1.1.2	Bancos/Tesorería
121	Honorarios asimilables a salarios	2		Banco Moned.Nac.	2.1.1.1.2	Remuneración por pagar al Personal de carácter transitorio a CP	1.1.1.2	Bancos/Tesorería
122	Sueldos base al personal eventual	2		Banco Moned.Nac.	2.1.1.1.2	Remuneración por pagar al Personal de carácter transitorio a CP	1.1.1.2	Bancos/Tesorería
123	Retribuciones por servicios de carácter social	2		Banco Moned.Nac.	2.1.1.1.2	Remuneración por pagar al Personal de carácter transitorio a CP	1.1.1.2	Bancos/Tesorería
124	Retribución a los representantes de los trabajadores y de los patrones en la Junta de Conciliación y Arbitraje	2		Banco Moned.Nac.	2.1.1.1.2	Remuneración por pagar al Personal de carácter transitorio a CP	1.1.1.2	Bancos/Tesorería
131	Primas por años de servicios efectivos prestados	2		Banco Moned.Nac.	2.1.1.1.3	Remuneraciones Adicionales y Especiales por Pagar a CP	1.1.1.2	Bancos/Tesorería
132	Primas de vacaciones, dominical y gratificación de fin de año	2		Banco Moned.Nac.	2.1.1.1.3	Remuneraciones Adicionales y Especiales por Pagar a CP	1.1.1.2	Bancos/Tesorería
133	Horas extraordinarias	2		Banco Moned.Nac.	2.1.1.1.3	Remuneraciones Adicionales y Especiales por Pagar a CP	1.1.1.2	Bancos/Tesorería
134	Compensaciones	2		Banco Moned.Extr.	2.1.1.1.3	Remuneraciones Adicionales y Especiales por Pagar a CP	1.1.1.2	Bancos/Tesorería
135	Sobrehaberes	2		Banco Moned.Extr.	2.1.1.1.3	Remuneraciones Adicionales y Especiales por Pagar a CP	1.1.1.2	Bancos/Tesorería
136	Asignaciones de técnico, de mando, por comisión, de vuelo y de técnico especial	2		Banco Moned.Extr.	2.1.1.1.3	Remuneraciones Adicionales y Especiales por Pagar a CP	1.1.1.2	Bancos/Tesorería



COG	Nombre del COG	Tipo Gasto	Característica	Medio de pago	Cuentas Contables			
					Cargo	Cuenta Cargo	Abono	Cuenta Abono
137	Honorarios especiales	2		Banco Moned.Extr.	2.1.1.1.3	Remuneraciones Adicionales y Especiales por Pagar a CP	1.1.1.2	Bancos/Tesorería
138	Participaciones por vigilancia en el cumplimiento de las leyes y custodia de valores	2		Banco Moned.Nac.	2.1.1.1.3	Remuneraciones Adicionales y Especiales por Pagar a CP	1.1.1.2	Bancos/Tesorería
141	Aportaciones de seguridad social	2		Banco Moned.Nac.	2.1.1.1.4	Seguridad Social y Seguros por pagar a CP	1.1.1.2	Bancos/Tesorería
142	Aportaciones a fondos de vivienda	2		Banco Moned.Extr.	2.1.1.1.4	Seguridad Social y Seguros por pagar a CP	1.1.1.2	Bancos/Tesorería
143	Aportaciones al sistema para el retiro	2		Banco Moned.Nac.	2.1.1.1.4	Seguridad Social y Seguros por pagar a CP	1.1.1.2	Bancos/Tesorería
144	Aportaciones para seguros	2		Banco Moned.Extr.	2.1.1.1.4	Seguridad Social y Seguros por pagar a CP	1.1.1.2	Bancos/Tesorería
151	Cuotas para el fondo de ahorro y fondo de trabajo	2		Banco Moned.Nac.	2.1.1.1.5	Otras prestaciones sociales y económicas por pagar a CP	1.1.1.2	Bancos/Tesorería
152	Indemnizaciones	2		Banco Moned.Nac.	2.1.1.1.5	Otras prestaciones sociales y económicas por pagar a CP	1.1.1.2	Bancos/Tesorería
153	Prestaciones y haberes de retiro	2		Banco Moned.Nac.	2.1.1.1.5	Otras prestaciones sociales y económicas por pagar a CP	1.1.1.2	Bancos/Tesorería
154	Prestaciones contractuales	2		Banco Moned.Extr.	2.1.1.1.5	Otras prestaciones sociales y económicas por pagar a CP	1.1.1.2	Bancos/Tesorería
155	Apoyos a la capacitación de los servidores públicos	2		Banco Moned.Nac.	2.1.1.1.5	Otras prestaciones sociales y económicas por pagar a CP	1.1.1.2	Bancos/Tesorería
159	Otras prestaciones sociales y económicas	2		Banco Moned.Extr.	2.1.1.1.5	Otras prestaciones sociales y económicas por pagar a CP	1.1.1.2	Bancos/Tesorería
171	Estímulos	2		Banco Moned.Nac.	2.1.1.1.6	Estímulos a servidores públicos por pagar a CP	1.1.1.2	Bancos/Tesorería
172	Recompensas	2		Banco Moned.Extr.	2.1.1.1.6	Estímulos a servidores públicos por pagar a CP	1.1.1.2	Bancos/Tesorería
211	Materiales, útiles y equipos menores de oficina	2		Banco Moned.Nac.	2.1.1.2.1	Deudas por Adquisición de Bienes y Contratación de Servicios por Pagar a CP	1.1.1.2	Bancos/Tesorería
212	Materiales y útiles de impresión y reproducción	2		Banco Moned.Extr.	2.1.1.2.1	Deudas por Adquisición de Bienes y Contratación de Servicios por Pagar a CP	1.1.1.2	Bancos/Tesorería
213	Material estadístico y geográfico	2		Banco Moned.Nac.	2.1.1.2.1	Deudas por Adquisición de Bienes y Contratación de Servicios por Pagar a CP	1.1.1.2	Bancos/Tesorería
214	Materiales, útiles y equipos	2		Banco Moned.Extr.	2.1.1.2.1	Deudas por Adquisición de	1.1.1.2	Bancos/Tesorería



COG	Nombre del COG	Tipo Gasto	Característica	Medio de pago	Cuentas Contables			
					Cargo	Cuenta Cargo	Abono	Cuenta Abono
	menores de tecnologías de la información y comunicaciones					Bienes y Contratación de Servicios por Pagar a CP		
215	Material impreso e información digital	2		Banco Moned.Nac.	2.1.1.2.1	Deudas por Adquisición de Bienes y Contratación de Servicios por Pagar a CP	1.1.1.2	Bancos/Tesorería
216	Material de limpieza	2		Banco Moned.Extr.	2.1.1.2.1	Deudas por Adquisición de Bienes y Contratación de Servicios por Pagar a CP	1.1.1.2	Bancos/Tesorería
217	Materiales y útiles de enseñanza	2		Banco Moned.Nac.	2.1.1.2.1	Deudas por Adquisición de Bienes y Contratación de Servicios por Pagar a CP	1.1.1.2	Bancos/Tesorería
218	Materiales para el registro e identificación de bienes y personas	2		Banco Moned.Extr.	2.1.1.2.1	Deudas por Adquisición de Bienes y Contratación de Servicios por Pagar a CP	1.1.1.2	Bancos/Tesorería
221	Productos alimenticios para personas	2		Banco Moned.Nac.	2.1.1.2.1	Deudas por Adquisición de Bienes y Contratación de Servicios por Pagar a CP	1.1.1.2	Bancos/Tesorería
222	Productos alimenticios para animales	2		Banco Moned.Extr.	2.1.1.2.1	Deudas por Adquisición de Bienes y Contratación de Servicios por Pagar a CP	1.1.1.2	Bancos/Tesorería
223	Utensilios para el servicio de alimentación	2		Banco Moned.Nac.	2.1.1.2.1	Deudas por Adquisición de Bienes y Contratación de Servicios por Pagar a CP	1.1.1.2	Bancos/Tesorería
231	Productos alimenticios, agropecuarios y forestales adquiridos como materia prima	2		Banco Moned.Nac.	2.1.1.2.1	Deudas por Adquisición de Bienes y Contratación de Servicios por Pagar a CP	1.1.1.2	Bancos/Tesorería
232	Insumos textiles adquiridos como materia prima	2		Banco Moned.Extr.	2.1.1.2.1	Deudas por Adquisición de Bienes y Contratación de Servicios por Pagar a CP	1.1.1.2	Bancos/Tesorería
233	Productos de papel, cartón e impresos adquiridos como materia prima	2		Banco Moned.Nac.	2.1.1.2.1	Deudas por Adquisición de Bienes y Contratación de Servicios por Pagar a CP	1.1.1.2	Bancos/Tesorería
234	Combustibles, lubricantes, aditivos, carbón y sus derivados adquiridos como materia prima	2		Banco Moned.Extr.	2.1.1.2.1	Deudas por Adquisición de Bienes y Contratación de Servicios por Pagar a CP	1.1.1.2	Bancos/Tesorería
235	Productos químicos, farmacéuticos y de laboratorio adquiridos como materia prima	2		Banco Moned.Nac.	2.1.1.2.1	Deudas por Adquisición de Bienes y Contratación de Servicios por Pagar a CP	1.1.1.2	Bancos/Tesorería
236	Productos metálicos y a base de minerales no metálicos	2		Banco Moned.Extr.	2.1.1.2.1	Deudas por Adquisición de Bienes y Contratación de	1.1.1.2	Bancos/Tesorería



COG	Nombre del COG	Tipo Gasto	Característica	Medio de pago	Cuentas Contables			
					Cargo	Cuenta Cargo	Abono	Cuenta Abono
	adquiridos como materia prima					Servicios por Pagar a CP		
237	Productos de cuero, piel, plástico y hule adquiridos como materia prima	2		Banco Moned.Nac.	2.1.1.2.1	Deudas por Adquisición de Bienes y Contratación de Servicios por Pagar a CP	1.1.1.2	Bancos/Tesorería
238	Mercancías adquiridas para su Comercialización	2		Banco Moned.Extr.	2.1.1.2.1	Deudas por Adquisición de Bienes y Contratación de Servicios por Pagar a CP	1.1.1.2	Bancos/Tesorería
239	Otros productos adquiridos como materia prima	2		Banco Moned.Nac.	2.1.1.2.1	Deudas por Adquisición de Bienes y Contratación de Servicios por Pagar a CP	1.1.1.2	Bancos/Tesorería
241	Productos minerales no metálicos	2		Banco Moned.Extr.	2.1.1.2.1	Deudas por Adquisición de Bienes y Contratación de Servicios por Pagar a CP	1.1.1.2	Bancos/Tesorería
242	Cemento y productos de concreto	2		Banco Moned.Nac.	2.1.1.2.1	Deudas por Adquisición de Bienes y Contratación de Servicios por Pagar a CP	1.1.1.2	Bancos/Tesorería
243	Cal, yeso y productos de yeso	2		Banco Moned.Extr.	2.1.1.2.1	Deudas por Adquisición de Bienes y Contratación de Servicios por Pagar a CP	1.1.1.2	Bancos/Tesorería
244	Madera y productos de madera	2		Banco Moned.Nac.	2.1.1.2.1	Deudas por Adquisición de Bienes y Contratación de Servicios por Pagar a CP	1.1.1.2	Bancos/Tesorería
245	Vidrio y productos de vidrio	2		Banco Moned.Extr.	2.1.1.2.1	Deudas por Adquisición de Bienes y Contratación de Servicios por Pagar a CP	1.1.1.2	Bancos/Tesorería
246	Material eléctrico y electrónico	2		Banco Moned.Nac.	2.1.1.2.1	Deudas por Adquisición de Bienes y Contratación de Servicios por Pagar a CP	1.1.1.2	Bancos/Tesorería
247	Artículos metálicos para la construcción	2		Banco Moned.Extr.	2.1.1.2.1	Deudas por Adquisición de Bienes y Contratación de Servicios por Pagar a CP	1.1.1.2	Bancos/Tesorería
248	Materiales complementarios	2		Banco Moned.Nac.	2.1.1.2.1	Deudas por Adquisición de Bienes y Contratación de Servicios por Pagar a CP	1.1.1.2	Bancos/Tesorería
249	Otros materiales y artículos de construcción y reparación	2		Banco Moned.Extr.	2.1.1.2.1	Deudas por Adquisición de Bienes y Contratación de Servicios por Pagar a CP	1.1.1.2	Bancos/Tesorería
251	Productos químicos básicos	2		Banco Moned.Nac.	2.1.1.2.1	Deudas por Adquisición de Bienes y Contratación de Servicios por Pagar a CP	1.1.1.2	Bancos/Tesorería
252	Fertilizantes, pesticidas y otros agroquímicos	2		Banco Moned.Extr.	2.1.1.2.1	Deudas por Adquisición de Bienes y Contratación de	1.1.1.2	Bancos/Tesorería



COG	Nombre del COG	Tipo Gasto	Característica	Medio de pago	Cuentas Contables			
					Cargo	Cuenta Cargo	Abono	Cuenta Abono
						Servicios por Pagar a CP		
253	Medicinas y productos farmacéuticos	2		Banco Moned.Nac.	2.1.1.2.1	Deudas por Adquisición de Bienes y Contratación de Servicios por Pagar a CP	1.1.1.2	Bancos/Tesorería
254	Materiales, accesorios y suministros médicos	2		Banco Moned.Extr.	2.1.1.2.1	Deudas por Adquisición de Bienes y Contratación de Servicios por Pagar a CP	1.1.1.2	Bancos/Tesorería
255	Materiales, accesorios y suministros de laboratorio	2		Banco Moned.Nac.	2.1.1.2.1	Deudas por Adquisición de Bienes y Contratación de Servicios por Pagar a CP	1.1.1.2	Bancos/Tesorería
256	Fibras sintéticas, hules, plásticos y derivados	2		Banco Moned.Extr.	2.1.1.2.1	Deudas por Adquisición de Bienes y Contratación de Servicios por Pagar a CP	1.1.1.2	Bancos/Tesorería
259	Otros productos químicos	2		Banco Moned.Nac.	2.1.1.2.1	Deudas por Adquisición de Bienes y Contratación de Servicios por Pagar a CP	1.1.1.2	Bancos/Tesorería
261	Combustibles, lubricantes y aditivos	2		Banco Moned.Extr.	2.1.1.2.1	Deudas por Adquisición de Bienes y Contratación de Servicios por Pagar a CP	1.1.1.2	Bancos/Tesorería
262	Carbón y sus derivados	2		Banco Moned.Nac.	2.1.1.2.1	Deudas por Adquisición de Bienes y Contratación de Servicios por Pagar a CP	1.1.1.2	Bancos/Tesorería
271	Vestuario y uniformes	2		Banco Moned.Extr.	2.1.1.2.1	Deudas por Adquisición de Bienes y Contratación de Servicios por Pagar a CP	1.1.1.2	Bancos/Tesorería
272	Prendas de seguridad y protección personal	2		Banco Moned.Nac.	2.1.1.2.1	Deudas por Adquisición de Bienes y Contratación de Servicios por Pagar a CP	1.1.1.2	Bancos/Tesorería
273	Artículos deportivos	2		Banco Moned.Extr.	2.1.1.2.1	Deudas por Adquisición de Bienes y Contratación de Servicios por Pagar a CP	1.1.1.2	Bancos/Tesorería
274	Productos textiles	2		Banco Moned.Nac.	2.1.1.2.1	Deudas por Adquisición de Bienes y Contratación de Servicios por Pagar a CP	1.1.1.2	Bancos/Tesorería
275	Blancos y otros productos textiles, excepto prendas de vestir	2		Banco Moned.Extr.	2.1.1.2.1	Deudas por Adquisición de Bienes y Contratación de Servicios por Pagar a CP	1.1.1.2	Bancos/Tesorería
281	Sustancias y materiales explosivos	2		Banco Moned.Nac.	2.1.1.2.1	Deudas por Adquisición de Bienes y Contratación de Servicios por Pagar a CP	1.1.1.2	Bancos/Tesorería
282	Materiales de seguridad pública	2		Banco Moned.Extr.	2.1.1.2.1	Deudas por Adquisición de	1.1.1.2	Bancos/Tesorería



COG	Nombre del COG	Tipo Gasto	Característica	Medio de pago	Cuentas Contables			
					Cargo	Cuenta Cargo	Abono	Cuenta Abono
						Bienes y Contratación de Servicios por Pagar a CP		
283	Prendas de protección para seguridad pública y nacional	2		Banco Moned.Nac.	2.1.1.2.1	Deudas por Adquisición de Bienes y Contratación de Servicios por Pagar a CP	1.1.1.2	Bancos/Tesorería
291	Herramientas menores	2		Banco Moned.Extr.	2.1.1.2.1	Deudas por Adquisición de Bienes y Contratación de Servicios por Pagar a CP	1.1.1.2	Bancos/Tesorería
292	Refacciones y accesorios menores de edificios	2		Banco Moned.Nac.	2.1.1.2.1	Deudas por Adquisición de Bienes y Contratación de Servicios por Pagar a CP	1.1.1.2	Bancos/Tesorería
293	Refacciones y accesorios menores de mobiliario y equipo de administración, educacional y recreativo	2		Banco Moned.Extr.	2.1.1.2.1	Deudas por Adquisición de Bienes y Contratación de Servicios por Pagar a CP	1.1.1.2	Bancos/Tesorería
294	Refacciones y accesorios menores de equipo de cómputo y tecnologías de la información	2		Banco Moned.Nac.	2.1.1.2.1	Deudas por Adquisición de Bienes y Contratación de Servicios por Pagar a CP	1.1.1.2	Bancos/Tesorería
295	Refacciones y accesorios menores de equipo e instrumental médico y de laboratorio	2		Banco Moned.Extr.	2.1.1.2.1	Deudas por Adquisición de Bienes y Contratación de Servicios por Pagar a CP	1.1.1.2	Bancos/Tesorería
296	Refacciones y accesorios menores de equipo de transporte	2		Banco Moned.Nac.	2.1.1.2.1	Deudas por Adquisición de Bienes y Contratación de Servicios por Pagar a CP	1.1.1.2	Bancos/Tesorería
297	Refacciones y accesorios menores de equipo de defensa y seguridad	2		Banco Moned.Extr.	2.1.1.2.1	Deudas por Adquisición de Bienes y Contratación de Servicios por Pagar a CP	1.1.1.2	Bancos/Tesorería
298	Refacciones y accesorios menores de maquinaria y otros equipos	2		Banco Moned.Nac.	2.1.1.2.1	Deudas por Adquisición de Bienes y Contratación de Servicios por Pagar a CP	1.1.1.2	Bancos/Tesorería
299	Refacciones y accesorios menores otros bienes muebles	2		Banco Moned.Extr.	2.1.1.2.1	Deudas por Adquisición de Bienes y Contratación de Servicios por Pagar a CP	1.1.1.2	Bancos/Tesorería
311	Energía eléctrica	2		Banco Moned.Nac.	2.1.1.2.1	Deudas por Adquisición de Bienes y Contratación de Servicios por Pagar a CP	1.1.1.2	Bancos/Tesorería
312	Gas	2		Banco Moned.Extr.	2.1.1.2.1	Deudas por Adquisición de Bienes y Contratación de Servicios por Pagar a CP	1.1.1.2	Bancos/Tesorería
313	Agua	2		Banco Moned.Nac.	2.1.1.2.1	Deudas por Adquisición de	1.1.1.2	Bancos/Tesorería



COG	Nombre del COG	Tipo Gasto	Característica	Medio de pago	Cuentas Contables			
					Cargo	Cuenta Cargo	Abono	Cuenta Abono
						Bienes y Contratación de Servicios por Pagar a CP		
314	Telefonía tradicional	2		Banco Moned.Extr.	2.1.1.2.1	Deudas por Adquisición de Bienes y Contratación de Servicios por Pagar a CP	1.1.1.2	Bancos/Tesorería
315	Telefonía celular	2		Banco Moned.Nac.	2.1.1.2.1	Deudas por Adquisición de Bienes y Contratación de Servicios por Pagar a CP	1.1.1.2	Bancos/Tesorería
316	Servicios de telecomunicaciones y satélites	2		Banco Moned.Extr.	2.1.1.2.1	Deudas por Adquisición de Bienes y Contratación de Servicios por Pagar a CP	1.1.1.2	Bancos/Tesorería
317	Servicios de acceso de Internet, redes y procesamiento de información	2		Banco Moned.Nac.	2.1.1.2.1	Deudas por Adquisición de Bienes y Contratación de Servicios por Pagar a CP	1.1.1.2	Bancos/Tesorería
318	Servicios postales y telegráficos	2		Banco Moned.Extr.	2.1.1.2.1	Deudas por Adquisición de Bienes y Contratación de Servicios por Pagar a CP	1.1.1.2	Bancos/Tesorería
319	Servicios integrales y otros servicios	2		Banco Moned.Nac.	2.1.1.2.1	Deudas por Adquisición de Bienes y Contratación de Servicios por Pagar a CP	1.1.1.2	Bancos/Tesorería
321	Arrendamiento de terrenos	2		Banco Moned.Extr.	2.1.1.2.1	Deudas por Adquisición de Bienes y Contratación de Servicios por Pagar a CP	1.1.1.2	Bancos/Tesorería
322	Arrendamiento de edificios	2		Banco Moned.Nac.	2.1.1.2.1	Deudas por Adquisición de Bienes y Contratación de Servicios por Pagar a CP	1.1.1.2	Bancos/Tesorería
323	Arrendamiento de mobiliario y equipo de administración, educacional y recreativo	2		Banco Moned.Extr.	2.1.1.2.1	Deudas por Adquisición de Bienes y Contratación de Servicios por Pagar a CP	1.1.1.2	Bancos/Tesorería
324	Arrendamiento de equipo e instrumental médico y de laboratorio	2		Banco Moned.Nac.	2.1.1.2.1	Deudas por Adquisición de Bienes y Contratación de Servicios por Pagar a CP	1.1.1.2	Bancos/Tesorería
325	Arrendamiento de equipo de transporte	2		Banco Moned.Extr.	2.1.1.2.1	Deudas por Adquisición de Bienes y Contratación de Servicios por Pagar a CP	1.1.1.2	Bancos/Tesorería
326	Arrendamiento de maquinaria, otros equipos y herramientas	2		Banco Moned.Nac.	2.1.1.2.1	Deudas por Adquisición de Bienes y Contratación de Servicios por Pagar a CP	1.1.1.2	Bancos/Tesorería
327	Arrendamiento de activos intangibles	2		Banco Moned.Extr.	2.1.1.2.1	Deudas por Adquisición de Bienes y Contratación de Servicios por Pagar a CP	1.1.1.2	Bancos/Tesorería



COG	Nombre del COG	Tipo Gasto	Característica	Medio de pago	Cuentas Contables			
					Cargo	Cuenta Cargo	Abono	Cuenta Abono
329	Otros arrendamientos	2		Banco Moned.Nac.	2.1.1.2.1	Deudas por Adquisición de Bienes y Contratación de Servicios por Pagar a CP	1.1.1.2	Bancos/Tesorería
331	Servicios legales, de contabilidad, auditoría y relacionados	2		Banco Moned.Extr.	2.1.1.2.1	Deudas por Adquisición de Bienes y Contratación de Servicios por Pagar a CP	1.1.1.2	Bancos/Tesorería
332	Servicios de diseño, arquitectura, ingeniería y actividades relacionadas	2		Banco Moned.Nac.	2.1.1.2.1	Deudas por Adquisición de Bienes y Contratación de Servicios por Pagar a CP	1.1.1.2	Bancos/Tesorería
333	Servicios de consultoría administrativa, procesos, técnica y en tecnologías de la información	2		Banco Moned.Extr.	2.1.1.2.1	Deudas por Adquisición de Bienes y Contratación de Servicios por Pagar a CP	1.1.1.2	Bancos/Tesorería
334	Servicios de capacitación	2		Banco Moned.Nac.	2.1.1.2.1	Deudas por Adquisición de Bienes y Contratación de Servicios por Pagar a CP	1.1.1.2	Bancos/Tesorería
335	Servicios de investigación científica y desarrollo	2		Banco Moned.Extr.	2.1.1.2.1	Deudas por Adquisición de Bienes y Contratación de Servicios por Pagar a CP	1.1.1.2	Bancos/Tesorería
336	Servicios de apoyo administrativo, traducción, fotocopiado e impresión	2		Banco Moned.Nac.	2.1.1.2.1	Deudas por Adquisición de Bienes y Contratación de Servicios por Pagar a CP	1.1.1.2	Bancos/Tesorería
337	Servicios de protección y seguridad	2		Banco Moned.Extr.	2.1.1.2.1	Deudas por Adquisición de Bienes y Contratación de Servicios por Pagar a CP	1.1.1.2	Bancos/Tesorería
338	Servicios de vigilancia	2		Banco Moned.Nac.	2.1.1.2.1	Deudas por Adquisición de Bienes y Contratación de Servicios por Pagar a CP	1.1.1.2	Bancos/Tesorería
339	Servicios profesionales, científicos y técnicos integrales	2		Banco Moned.Extr.	2.1.1.2.1	Deudas por Adquisición de Bienes y Contratación de Servicios por Pagar a CP	1.1.1.2	Bancos/Tesorería
341	Servicios financieros y bancarios	2		Banco Moned.Nac.	2.1.1.2.1	Deudas por Adquisición de Bienes y Contratación de Servicios por Pagar a CP	1.1.1.2	Bancos/Tesorería
342	Servicios de cobranza, investigación crediticia y similar	2		Banco Moned.Extr.	2.1.1.2.1	Deudas por Adquisición de Bienes y Contratación de Servicios por Pagar a CP	1.1.1.2	Bancos/Tesorería
343	Servicios de recaudación, traslado y custodia de valores	2		Banco Moned.Nac.	2.1.1.2.1	Deudas por Adquisición de Bienes y Contratación de Servicios por Pagar a CP	1.1.1.2	Bancos/Tesorería



COG	Nombre del COG	Tipo Gasto	Característica	Medio de pago	Cuentas Contables			
					Cargo	Cuenta Cargo	Abono	Cuenta Abono
344	Seguros de responsabilidad patrimonial y fianzas	2		Banco Moned.Extr.	2.1.1.2.1	Deudas por Adquisición de Bienes y Contratación de Servicios por Pagar a CP	1.1.1.2	Bancos/Tesorería
345	Seguro de bienes patrimoniales	2		Banco Moned.Nac.	2.1.1.2.1	Deudas por Adquisición de Bienes y Contratación de Servicios por Pagar a CP	1.1.1.2	Bancos/Tesorería
346	Almacenaje, envase y embalaje	2		Banco Moned.Extr.	2.1.1.2.1	Deudas por Adquisición de Bienes y Contratación de Servicios por Pagar a CP	1.1.1.2	Bancos/Tesorería
347	Fletes y maniobras	2		Banco Moned.Nac.	2.1.1.2.1	Deudas por Adquisición de Bienes y Contratación de Servicios por Pagar a CP	1.1.1.2	Bancos/Tesorería
348	Comisiones por ventas	2		Banco Moned.Extr.	2.1.1.2.1	Deudas por Adquisición de Bienes y Contratación de Servicios por Pagar a CP	1.1.1.2	Bancos/Tesorería
349	Servicios financieros, bancarios y Comerciales integrales	2		Banco Moned.Nac.	2.1.1.2.1	Deudas por Adquisición de Bienes y Contratación de Servicios por Pagar a CP	1.1.1.2	Bancos/Tesorería
351	Conservación y mantenimiento menor de inmuebles	2		Banco Moned.Extr.	2.1.1.2.1	Deudas por Adquisición de Bienes y Contratación de Servicios por Pagar a CP	1.1.1.2	Bancos/Tesorería
352	Instalación, reparación y mantenimiento de mobiliario y equipo de administración, educacional y recreativo	2		Banco Moned.Nac.	2.1.1.2.1	Deudas por Adquisición de Bienes y Contratación de Servicios por Pagar a CP	1.1.1.2	Bancos/Tesorería
353	Instalación, reparación y mantenimiento de equipo de cómputo y tecnología de la información	2		Banco Moned.Extr.	2.1.1.2.1	Deudas por Adquisición de Bienes y Contratación de Servicios por Pagar a CP	1.1.1.2	Bancos/Tesorería
354	Instalación, reparación y mantenimiento de equipo e instrumental médico y de laboratorio	2		Banco Moned.Nac.	2.1.1.2.1	Deudas por Adquisición de Bienes y Contratación de Servicios por Pagar a CP	1.1.1.2	Bancos/Tesorería
355	Reparación y mantenimiento de equipo de transporte	2		Banco Moned.Extr.	2.1.1.2.1	Deudas por Adquisición de Bienes y Contratación de Servicios por Pagar a CP	1.1.1.2	Bancos/Tesorería
356	Reparación y mantenimiento de equipo de defensa y seguridad	2		Banco Moned.Nac.	2.1.1.2.1	Deudas por Adquisición de Bienes y Contratación de Servicios por Pagar a CP	1.1.1.2	Bancos/Tesorería
357	Instalación, reparación y mantenimiento de maquinaria,	2		Banco Moned.Extr.	2.1.1.2.1	Deudas por Adquisición de Bienes y Contratación de	1.1.1.2	Bancos/Tesorería



COG	Nombre del COG	Tipo Gasto	Característica	Medio de pago	Cuentas Contables			
					Cargo	Cuenta Cargo	Abono	Cuenta Abono
	otros equipos y herramienta					Servicios por Pagar a CP		
358	Servicios de limpieza y manejo de desechos	2		Banco Moned.Nac.	2.1.1.2.1	Deudas por Adquisición de Bienes y Contratación de Servicios por Pagar a CP	1.1.1.2	Bancos/Tesorería
359	Servicios de jardinería y fumigación	2		Banco Moned.Nac.	2.1.1.2.1	Deudas por Adquisición de Bienes y Contratación de Servicios por Pagar a CP	1.1.1.2	Bancos/Tesorería
361	Difusión por radio, televisión y otros medios de mensajes sobre programas y actividades gubernamentales	2		Banco Moned.Extr.	2.1.1.2.1	Deudas por Adquisición de Bienes y Contratación de Servicios por Pagar a CP	1.1.1.2	Bancos/Tesorería
362	Difusión por radio, televisión y otros medios de mensajes Comerciales para promover la venta de bienes o servicios	2		Banco Moned.Nac.	2.1.1.2.1	Deudas por Adquisición de Bienes y Contratación de Servicios por Pagar a CP	1.1.1.2	Bancos/Tesorería
363	Servicios de creatividad, preproducción y producción de publicidad, excepto Internet	2		Banco Moned.Extr.	2.1.1.2.1	Deudas por Adquisición de Bienes y Contratación de Servicios por Pagar a CP	1.1.1.2	Bancos/Tesorería
364	Servicios de revelado de fotografías	2		Banco Moned.Nac.	2.1.1.2.1	Deudas por Adquisición de Bienes y Contratación de Servicios por Pagar a CP	1.1.1.2	Bancos/Tesorería
365	Servicios de la industria fílmica, del sonido y del video	2		Banco Moned.Extr.	2.1.1.2.1	Deudas por Adquisición de Bienes y Contratación de Servicios por Pagar a CP	1.1.1.2	Bancos/Tesorería
366	Servicio de creación y difusión de contenido exclusivamente a través de Internet	2		Banco Moned.Nac.	2.1.1.2.1	Deudas por Adquisición de Bienes y Contratación de Servicios por Pagar a CP	1.1.1.2	Bancos/Tesorería
369	Otros servicios de información	2		Banco Moned.Extr.	2.1.1.2.1	Deudas por Adquisición de Bienes y Contratación de Servicios por Pagar a CP	1.1.1.2	Bancos/Tesorería
371	Pasajes aéreos	2		Banco Moned.Nac.	2.1.1.2.1	Deudas por Adquisición de Bienes y Contratación de Servicios por Pagar a CP	1.1.1.2	Bancos/Tesorería
372	Pasajes terrestres	2		Banco Moned.Nac.	2.1.1.2.1	Deudas por Adquisición de Bienes y Contratación de Servicios por Pagar a CP	1.1.1.2	Bancos/Tesorería
373	Pasajes marítimos, lacustres y fluviales	2		Banco Moned.Extr.	2.1.1.2.1	Deudas por Adquisición de Bienes y Contratación de Servicios por Pagar a CP	1.1.1.2	Bancos/Tesorería
374	Autotransporte	2		Banco Moned.Nac.	2.1.1.2.1	Deudas por Adquisición de	1.1.1.2	Bancos/Tesorería



COG	Nombre del COG	Tipo Gasto	Característica	Medio de pago	Cuentas Contables			
					Cargo	Cuenta Cargo	Abono	Cuenta Abono
						Bienes y Contratación de Servicios por Pagar a CP		
375	Viáticos en el país	2		Banco Moned.Extr.	2.1.1.2.1	Deudas por Adquisición de Bienes y Contratación de Servicios por Pagar a CP	1.1.1.2	Bancos/Tesorería
376	Viáticos en el extranjero	2		Banco Moned.Nac.	2.1.1.2.1	Deudas por Adquisición de Bienes y Contratación de Servicios por Pagar a CP	1.1.1.2	Bancos/Tesorería
377	Gastos de instalación y traslado de menaje	2		Banco Moned.Extr.	2.1.1.2.1	Deudas por Adquisición de Bienes y Contratación de Servicios por Pagar a CP	1.1.1.2	Bancos/Tesorería
378	Servicios integrales de traslado y viáticos	2		Banco Moned.Nac.	2.1.1.2.1	Deudas por Adquisición de Bienes y Contratación de Servicios por Pagar a CP	1.1.1.2	Bancos/Tesorería
379	Otros servicios de traslado y hospedaje	2		Banco Moned.Extr.	2.1.1.2.1	Deudas por Adquisición de Bienes y Contratación de Servicios por Pagar a CP	1.1.1.2	Bancos/Tesorería
381	Gastos de ceremonial	2		Banco Moned.Nac.	2.1.1.2.1	Deudas por Adquisición de Bienes y Contratación de Servicios por Pagar a CP	1.1.1.2	Bancos/Tesorería
382	Gastos de orden social y cultural	2		Banco Moned.Extr.	2.1.1.2.1	Deudas por Adquisición de Bienes y Contratación de Servicios por Pagar a CP	1.1.1.2	Bancos/Tesorería
383	Congresos y convenciones	2		Banco Moned.Extr.	2.1.1.2.1	Deudas por Adquisición de Bienes y Contratación de Servicios por Pagar a CP	1.1.1.2	Bancos/Tesorería
384	Exposiciones	2		Banco Moned.Nac.	2.1.1.2.1	Deudas por Adquisición de Bienes y Contratación de Servicios por Pagar a CP	1.1.1.2	Bancos/Tesorería
385	Gastos de representación	2		Banco Moned.Extr.	2.1.1.2.1	Deudas por Adquisición de Bienes y Contratación de Servicios por Pagar a CP	1.1.1.2	Bancos/Tesorería
391	Servicios funerarios y de cementerios	2		Banco Moned.Nac.	2.1.1.2.1	Deudas por Adquisición de Bienes y Contratación de Servicios por Pagar a CP	1.1.1.2	Bancos/Tesorería
392	Impuestos y derechos	2		Banco Moned.Extr.	2.1.1.2.1	Deudas por Adquisición de	1.1.1.2	Bancos/Tesorería



COG	Nombre del COG	Tipo Gasto	Característica	Medio de pago	Cuentas Contables			
					Cargo	Cuenta Cargo	Abono	Cuenta Abono
						Bienes y Contratación de Servicios por Pagar a CP		
393	Impuestos y derechos de importación	2		Banco Moned.Nac.	2.1.1.2.1	Deudas por Adquisición de Bienes y Contratación de Servicios por Pagar a CP	1.1.1.2	Bancos/Tesorería
394	Sentencias y resoluciones judiciales	2		Banco Moned.Extr.	2.1.1.2.1	Deudas por Adquisición de Bienes y Contratación de Servicios por Pagar a CP	1.1.1.2	Bancos/Tesorería
395	Penas, multas, accesorios y actualizaciones	2		Banco Moned.Nac.	2.1.1.2.1	Deudas por Adquisición de Bienes y Contratación de Servicios por Pagar a CP	1.1.1.2	Bancos/Tesorería
396	Otros gastos por responsabilidades	2		Banco Moned.Extr.	2.1.1.2.1	Deudas por Adquisición de Bienes y Contratación de Servicios por Pagar a CP	1.1.1.2	Bancos/Tesorería
399	Otros servicios generales	2		Banco Moned.Nac.	2.1.1.2.1	Deudas por Adquisición de Bienes y Contratación de Servicios por Pagar a CP	1.1.1.2	Bancos/Tesorería



B.1 MATRIZ INGRESOS DEVENGADOS

Tipo - CRI	Concepto del Tipo de Ingreso - CRI	Características	Cuentas Contables			
			Cargo	Cuenta Cargo	Abono	Cuenta Abono
11	Impuestos Sobre los Ingresos	Cobro en término	1.1.2.4	Ingresos por Recuperar a Corto Plazo	4.1.1.1	Impuestos Sobre los Ingresos
11	Impuestos Sobre los Ingresos	Convenio de parcialidades o diferido	1.1.2.4	Ingresos por Recuperar a Corto Plazo	4.1.1.1	Impuestos Sobre los Ingresos
11	Impuestos Sobre los Ingresos	Cobro extemporáneo	1.1.2.4	Ingresos por Recuperar a Corto Plazo	4.1.1.1	Impuestos Sobre los Ingresos
11	Impuestos Sobre los Ingresos	Resolución judicial	1.1.2.4	Ingresos por Recuperar a Corto Plazo	4.1.1.1	Impuestos Sobre los Ingresos
12	Impuestos Sobre el Patrimonio	Cobro en término	1.1.2.4	Ingresos por Recuperar a Corto Plazo	4.1.1.2	Impuestos Sobre el Patrimonio
12	Impuestos Sobre el Patrimonio	Convenio de parcialidades o diferido	1.1.2.4	Ingresos por Recuperar a Corto Plazo	4.1.1.2	Impuestos Sobre el Patrimonio
12	Impuestos Sobre el Patrimonio	Cobro extemporáneo	1.1.2.4	Ingresos por Recuperar a Corto Plazo	4.1.1.2	Impuestos Sobre el Patrimonio
12	Impuestos Sobre el Patrimonio	Resolución judicial	1.1.2.4	Ingresos por Recuperar a Corto Plazo	4.1.1.2	Impuestos Sobre el Patrimonio
13	Impuestos Sobre la Producción, el Consumo y las Transacciones	Cobro en término	1.1.2.4	Ingresos por Recuperar a Corto Plazo	4.1.1.3	Impuestos Sobre la Producción, el Consumo y las Transacciones
13	Impuestos Sobre la Producción, el Consumo y las Transacciones	Convenio de parcialidades o diferido	1.1.2.4	Ingresos por Recuperar a Corto Plazo	4.1.1.3	Impuestos Sobre la Producción, el Consumo y las Transacciones
13	Impuestos Sobre la Producción, el Consumo y las Transacciones	Cobro extemporáneo	1.1.2.4	Ingresos por Recuperar a Corto Plazo	4.1.1.3	Impuestos Sobre la Producción, el Consumo y las Transacciones
13	Impuestos Sobre la Producción, el Consumo y las Transacciones	Resolución judicial	1.1.2.4	Ingresos por Recuperar a Corto Plazo	4.1.1.3	Impuestos Sobre la Producción, el Consumo y las Transacciones
14	Impuestos al Comercio Exterior	Cobro en término	1.1.2.4	Ingresos por Recuperar a Corto Plazo	4.1.1.4	Impuestos al Comercio Exterior
14	Impuestos al Comercio Exterior	Convenio de	1.1.2.4	Ingresos por Recuperar a Corto Plazo	4.1.1.4	Impuestos al Comercio Exterior



Tipo - CRI	Concepto del Tipo de Ingreso - CRI	Características	Cuentas Contables			
			Cargo	Cuenta Cargo	Abono	Cuenta Abono
		parcialidades o diferido				
14	Impuestos al Comercio Exterior	Cobro extemporáneo	1.1.2.4	Ingresos por Recuperar a Corto Plazo	4.1.1.4	Impuestos al Comercio Exterior
14	Impuestos al Comercio Exterior	Resolución judicial	1.1.2.4	Ingresos por Recuperar a Corto Plazo	4.1.1.4	Impuestos al Comercio Exterior
15	Impuestos Sobre Nóminas y Asimilables	Cobro en término	1.1.2.4	Ingresos por Recuperar a Corto Plazo	4.1.1.5	Impuestos Sobre Nóminas y Asimilables
15	Impuestos Sobre Nóminas y Asimilables	Convenio de parcialidades o diferido	1.1.2.4	Ingresos por Recuperar a Corto Plazo	4.1.1.5	Impuestos Sobre Nóminas y Asimilables
15	Impuestos Sobre Nóminas y Asimilables	Cobro extemporáneo	1.1.2.4	Ingresos por Recuperar a Corto Plazo	4.1.1.5	Impuestos Sobre Nóminas y Asimilables
15	Impuestos Sobre Nóminas y Asimilables	Resolución judicial	1.1.2.4	Ingresos por Recuperar a Corto Plazo	4.1.1.5	Impuestos Sobre Nóminas y Asimilables
16	Impuestos Ecológicos	Cobro en término	1.1.2.4	Ingresos por Recuperar a Corto Plazo	4.1.1.6	Impuestos Ecológicos
16	Impuestos Ecológicos	Convenio de parcialidades o diferido	1.1.2.4	Ingresos por Recuperar a Corto Plazo	4.1.1.6	Impuestos Ecológicos
16	Impuestos Ecológicos	Cobro extemporáneo	1.1.2.4	Ingresos por Recuperar a Corto Plazo	4.1.1.6	Impuestos Ecológicos
16	Impuestos Ecológicos	Resolución judicial	1.1.2.4	Ingresos por Recuperar a Corto Plazo	4.1.1.6	Impuestos Ecológicos
17	Accesorios de Impuestos	Cobro en término	1.1.2.4	Ingresos por Recuperar a Corto Plazo	4.1.1.7	Accesorios de Impuestos
17	Accesorios de Impuestos	Convenio de parcialidades o diferido	1.1.2.4	Ingresos por Recuperar a Corto Plazo	4.1.1.7	Accesorios de Impuestos
17	Accesorios de Impuestos	Cobro extemporáneo	1.1.2.4	Ingresos por Recuperar a Corto Plazo	4.1.1.7	Accesorios de Impuestos
17	Accesorios de Impuestos	Resolución	1.1.2.4	Ingresos por Recuperar a Corto Plazo	4.1.1.7	Accesorios de Impuestos



Tipo - CRI	Concepto del Tipo de Ingreso - CRI	Características	Cuentas Contables			
			Cargo	Cuenta Cargo	Abono	Cuenta Abono
		judicial				
18	Otros Impuestos	Cobro en término	1.1.2.4	Ingresos por Recuperar a Corto Plazo	4.1.1.9	Otros Impuestos
18	Otros Impuestos	Convenio de parcialidades o diferido	1.1.2.4	Ingresos por Recuperar a Corto Plazo	4.1.1.9	Otros Impuestos
18	Otros Impuestos	Cobro extemporáneo	1.1.2.4	Ingresos por Recuperar a Corto Plazo	4.1.1.9	Otros Impuestos
18	Otros Impuestos	Resolución judicial	1.1.2.4	Ingresos por Recuperar a Corto Plazo	4.1.1.9	Otros Impuestos
19	Impuestos no Comprendidos en la Ley de Ingresos Vigente, Causados en Ejercicios Fiscales Anteriores Pendientes de Liquidación o Pago	Cobro en término	1.1.2.4	Ingresos por Recuperar a Corto Plazo	4.1.1.8	Impuestos no Comprendidos en la Ley de Ingresos Vigente, Causados en Ejercicios Fiscales Anteriores Pendientes de Liquidación o Pago
19	Impuestos no Comprendidos en la Ley de Ingresos Vigente, Causados en Ejercicios Fiscales Anteriores Pendientes de Liquidación o Pago	Convenio de parcialidades o diferido	1.1.2.4	Ingresos por Recuperar a Corto Plazo	4.1.1.8	Impuestos no Comprendidos en la Ley de Ingresos Vigente, Causados en Ejercicios Fiscales Anteriores Pendientes de Liquidación o Pago
19	Impuestos no Comprendidos en la Ley de Ingresos Vigente, Causados en Ejercicios Fiscales Anteriores Pendientes de Liquidación o Pago	Cobro extemporáneo	1.1.2.4	Ingresos por Recuperar a Corto Plazo	4.1.1.8	Impuestos no Comprendidos en la Ley de Ingresos Vigente, Causados en Ejercicios Fiscales Anteriores Pendientes de Liquidación o Pago
19	Impuestos no Comprendidos en la Ley de Ingresos Vigente, Causados en Ejercicios Fiscales Anteriores Pendientes de Liquidación o Pago	Resolución judicial	1.1.2.4	Ingresos por Recuperar a Corto Plazo	4.1.1.8	Impuestos no Comprendidos en la Ley de Ingresos Vigente, Causados en Ejercicios Fiscales Anteriores Pendientes de Liquidación o Pago
21	Aportaciones para Fondos de Vivienda	Cobro en término	1.1.2.4	Ingresos por Recuperar a Corto Plazo	4.1.2.1	Aportaciones para Fondos de Vivienda
21	Aportaciones para Fondos de Vivienda	Convenio de parcialidades o diferido	1.1.2.4	Ingresos por Recuperar a Corto Plazo	4.1.2.1	Aportaciones para Fondos de Vivienda
21	Aportaciones para Fondos de Vivienda	Cobro extemporáneo	1.1.2.4	Ingresos por Recuperar a Corto Plazo	4.1.2.1	Aportaciones para Fondos de Vivienda



Tipo - CRI	Concepto del Tipo de Ingreso - CRI	Características	Cuentas Contables			
			Cargo	Cuenta Cargo	Abono	Cuenta Abono
21	Aportaciones para Fondos de Vivienda	Resolución judicial	1.1.2.4	Ingresos por Recuperar a Corto Plazo	4.1.2.1	Aportaciones para Fondos de Vivienda
22	Cuotas para la Seguridad Social	Cobro en término	1.1.2.4	Ingresos por Recuperar a Corto Plazo	4.1.2.2	Cuotas para la Seguridad Social
22	Cuotas para la Seguridad Social	Convenio de parcialidades o diferido	1.1.2.4	Ingresos por Recuperar a Corto Plazo	4.1.2.2	Cuotas para la Seguridad Social
22	Cuotas para la Seguridad Social	Cobro extemporáneo	1.1.2.4	Ingresos por Recuperar a Corto Plazo	4.1.2.2	Cuotas para la Seguridad Social
22	Cuotas para la Seguridad Social	Resolución judicial	1.1.2.4	Ingresos por Recuperar a Corto Plazo	4.1.2.2	Cuotas para la Seguridad Social
23	Cuotas de Ahorro para el Retiro	Cobro en término	1.1.2.4	Ingresos por Recuperar a Corto Plazo	4.1.2.3	Cuotas de Ahorro para el Retiro
23	Cuotas de Ahorro para el Retiro	Convenio de parcialidades o diferido	1.1.2.4	Ingresos por Recuperar a Corto Plazo	4.1.2.3	Cuotas de Ahorro para el Retiro
23	Cuotas de Ahorro para el Retiro	Cobro extemporáneo	1.1.2.4	Ingresos por Recuperar a Corto Plazo	4.1.2.3	Cuotas de Ahorro para el Retiro
23	Cuotas de Ahorro para el Retiro	Resolución judicial	1.1.2.4	Ingresos por Recuperar a Corto Plazo	4.1.2.3	Cuotas de Ahorro para el Retiro
24	Otras Cuotas y Aportaciones para la Seguridad Social	Cobro en término	1.1.2.4	Ingresos por Recuperar a Corto Plazo	4.1.2.9	Otras Cuotas y Aportaciones para la Seguridad Social
24	Otras Cuotas y Aportaciones para la Seguridad Social	Convenio de parcialidades o diferido	1.1.2.4	Ingresos por Recuperar a Corto Plazo	4.1.2.9	Otras Cuotas y Aportaciones para la Seguridad Social
24	Otras Cuotas y Aportaciones para la Seguridad Social	Cobro extemporáneo	1.1.2.4	Ingresos por Recuperar a Corto Plazo	4.1.2.9	Otras Cuotas y Aportaciones para la Seguridad Social
24	Otras Cuotas y Aportaciones para la Seguridad Social	Resolución judicial	1.1.2.4	Ingresos por Recuperar a Corto Plazo	4.1.2.9	Otras Cuotas y Aportaciones para la Seguridad Social
25	Accesorios de Cuotas y Aportaciones de Seguridad Social	Cobro en término	1.1.2.4	Ingresos por Recuperar a Corto Plazo	4.1.2.4	Accesorios de Cuotas y Aportaciones de Seguridad Social



Tipo - CRI	Concepto del Tipo de Ingreso - CRI	Características	Cuentas Contables			
			Cargo	Cuenta Cargo	Abono	Cuenta Abono
25	Accesorios de Cuotas y Aportaciones de Seguridad Social	Convenio de parcialidades o diferido	1.1.2.4	Ingresos por Recuperar a Corto Plazo	4.1.2.4	Accesorios de Cuotas y Aportaciones de Seguridad Social
25	Accesorios de Cuotas y Aportaciones de Seguridad Social	Cobro extemporáneo	1.1.2.4	Ingresos por Recuperar a Corto Plazo	4.1.2.4	Accesorios de Cuotas y Aportaciones de Seguridad Social
25	Accesorios de Cuotas y Aportaciones de Seguridad Social	Resolución judicial	1.1.2.4	Ingresos por Recuperar a Corto Plazo	4.1.2.4	Accesorios de Cuotas y Aportaciones de Seguridad Social
31	Contribuciones de Mejoras por Obras Públicas	Cobro en término	1.1.2.4	Ingresos por Recuperar a Corto Plazo	4.1.3.1	Contribuciones de Mejoras por Obras Públicas
39	Contribuciones de Mejoras no Comprendidas en la Ley de Ingresos Vigente, Causadas en Ejercicios Fiscales Anteriores Pendientes de Liquidación o Pago	Cobro en término	1.1.2.4	Ingresos por Recuperar a Corto Plazo	4.1.3.2	Contribuciones de Mejoras no Comprendidas en la Ley de Ingresos Vigente, Causadas en Ejercicios Fiscales Anteriores Pendientes de Liquidación o Pago
41	Derechos por el Uso, Goce, Aprovechamiento o Explotación de Bienes de Dominio Público	Cobro en término	1.1.2.4	Ingresos por Recuperar a Corto Plazo	4.1.4.1	Derechos por el Uso, Goce, Aprovechamiento o Explotación de Bienes de Dominio Público
41	Derechos por el Uso, Goce, Aprovechamiento o Explotación de Bienes de Dominio Público	Convenio de parcialidades o diferido	1.1.2.4	Ingresos por Recuperar a Corto Plazo	4.1.4.1	Derechos por el Uso, Goce, Aprovechamiento o Explotación de Bienes de Dominio Público
41	Derechos por el Uso, Goce, Aprovechamiento o Explotación de Bienes de Dominio Público	Cobro extemporáneo	1.1.2.4	Ingresos por Recuperar a Corto Plazo	4.1.4.1	Derechos por el Uso, Goce, Aprovechamiento o Explotación de Bienes de Dominio Público
41	Derechos por el Uso, Goce, Aprovechamiento o Explotación de Bienes de Dominio Público	Resolución judicial	1.1.2.4	Ingresos por Recuperar a Corto Plazo	4.1.4.1	Derechos por el Uso, Goce, Aprovechamiento o Explotación de Bienes de Dominio Público
43	Derechos por Prestación de Servicios	Cobro en término	1.1.2.4	Ingresos por Recuperar a Corto Plazo	4.1.4.3	Derechos por Prestación de Servicios
43	Derechos por Prestación de Servicios	Convenio de parcialidades o diferido	1.1.2.4	Ingresos por Recuperar a Corto Plazo	4.1.4.3	Derechos por Prestación de Servicios
43	Derechos por Prestación de Servicios	Cobro extemporáneo	1.1.2.4	Ingresos por Recuperar a Corto Plazo	4.1.4.3	Derechos por Prestación de Servicios
43	Derechos por Prestación de Servicios	Resolución judicial	1.1.2.4	Ingresos por Recuperar a Corto Plazo	4.1.4.3	Derechos por Prestación de Servicios
44	Otros Derechos	Cobro en término	1.1.2.4	Ingresos por Recuperar a Corto Plazo	4.1.4.9	Otros Derechos



Tipo - CRI	Concepto del Tipo de Ingreso - CRI	Características	Cuentas Contables			
			Cargo	Cuenta Cargo	Abono	Cuenta Abono
44	Otros Derechos	Convenio de parcialidades o diferido	1.1.2.4	Ingresos por Recuperar a Corto Plazo	4.1.4.9	Otros Derechos
44	Otros Derechos	Cobro extemporáneo	1.1.2.4	Ingresos por Recuperar a Corto Plazo	4.1.4.9	Otros Derechos
44	Otros Derechos	Resolución judicial	1.1.2.4	Ingresos por Recuperar a Corto Plazo	4.1.4.9	Otros Derechos
45	Accesorios de Derechos	Cobro en término	1.1.2.4	Ingresos por Recuperar a Corto Plazo	4.1.4.4	Accesorios de Derechos
45	Accesorios de Derechos	Convenio de parcialidades o diferido	1.1.2.4	Ingresos por Recuperar a Corto Plazo	4.1.4.4	Accesorios de Derechos
45	Accesorios de Derechos	Cobro extemporáneo	1.1.2.4	Ingresos por Recuperar a Corto Plazo	4.1.4.4	Accesorios de Derechos
45	Accesorios de Derechos	Resolución judicial	1.1.2.4	Ingresos por Recuperar a Corto Plazo	4.1.4.4	Accesorios de Derechos
49	Derechos no Comprendidos en la Ley de Ingresos Vigente, Causados en Ejercicios Fiscales Anteriores Pendientes de Liquidación o Pago	Cobro en término	1.1.2.4	Ingresos por Recuperar a Corto Plazo	4.1.4.5	Derechos no Comprendidos en la Ley de Ingresos Vigente, Causados en Ejercicios Fiscales Anteriores Pendientes de Liquidación o Pago
49	Derechos no Comprendidos en la Ley de Ingresos Vigente, Causados en Ejercicios Fiscales Anteriores Pendientes de Liquidación o Pago	Convenio de parcialidades o diferido	1.1.2.4	Ingresos por Recuperar a Corto Plazo	4.1.4.5	Derechos no Comprendidos en la Ley de Ingresos Vigente, Causados en Ejercicios Fiscales Anteriores Pendientes de Liquidación o Pago
49	Derechos no Comprendidos en la Ley de Ingresos Vigente, Causados en Ejercicios Fiscales Anteriores Pendientes de Liquidación o Pago	Cobro extemporáneo	1.1.2.4	Ingresos por Recuperar a Corto Plazo	4.1.4.5	Derechos no Comprendidos en la Ley de Ingresos Vigente, Causados en Ejercicios Fiscales Anteriores Pendientes de Liquidación o Pago



Tipo - CRI	Concepto del Tipo de Ingreso - CRI	Características	Cuentas Contables			
			Cargo	Cuenta Cargo	Abono	Cuenta Abono
49	Derechos no Comprendidos en la Ley de Ingresos Vigente, Causados en Ejercicios Fiscales Anteriores Pendientes de Liquidación o Pago	Resolución judicial	1.1.2.4	Ingresos por Recuperar a Corto Plazo	4.1.4.5	Derechos no Comprendidos en la Ley de Ingresos Vigente, Causados en Ejercicios Fiscales Anteriores Pendientes de Liquidación o Pago
51	Productos	Cobro en término	1.1.2.4	Ingresos por Recuperar a Corto Plazo	4.1.5.1	Productos ⁷
59	Productos no Comprendidos en la Ley de Ingresos Vigente, Causados en Ejercicios Fiscales Anteriores Pendientes de Liquidación o Pago	Cobro en término	1.1.2.4	Ingresos por Recuperar a Corto Plazo	4.1.5.4	Productos no Comprendidos en la Ley de Ingresos Vigente, Causados en Ejercicios Fiscales Anteriores Pendientes de Liquidación o Pago
61	Aprovechamientos	Cobro en término	1.1.2.4	Ingresos por Recuperar a Corto Plazo	4.1.6.2	Multas
61	Aprovechamientos	Cobro en término	1.1.2.4	Ingresos por Recuperar a Corto Plazo	4.1.6.3	Indemnizaciones
61	Aprovechamientos	Cobro en término	1.1.2.4	Ingresos por Recuperar a Corto Plazo	4.1.6.4	Reintegros
61	Aprovechamientos	Cobro en término	1.1.2.4	Ingresos por Recuperar a Corto Plazo	4.1.6.5	Aprovechamientos Provenientes de Obras Públicas
61	Aprovechamientos	Cobro en término	1.1.2.4	Ingresos por Recuperar a Corto Plazo	4.1.6.9	Otros Aprovechamientos ⁸
62	Aprovechamientos Patrimoniales	Cobro en término	1.1.2.2	Cuentas por Cobrar a Corto Plazo	1.2.3.1	Terrenos
62	Aprovechamientos Patrimoniales	Cobro en término	1.1.2.2	Cuentas por Cobrar a Corto Plazo	1.2.3.2	Viviendas
62	Aprovechamientos Patrimoniales	Cobro en término	1.1.2.2	Cuentas por Cobrar a Corto Plazo	1.2.3.3	Edificios no Habitacionales
62	Aprovechamientos Patrimoniales	Cobro en término	1.1.2.2	Cuentas por Cobrar a Corto Plazo	1.2.3.9	Otros Bienes Inmuebles

⁷ Incluye intereses que generan las cuentas bancarias de los entes públicos en productos.

⁸ Incluye donativos en efectivo del Poder Ejecutivo, entre otros aprovechamientos.



Tipo - CRI	Concepto del Tipo de Ingreso - CRI	Características	Cuentas Contables			
			Cargo	Cuenta Cargo	Abono	Cuenta Abono
62	Aprovechamientos Patrimoniales	Cobro en término	1.1.2.2	Cuentas por Cobrar a Corto Plazo	1.2.4.1	Mobiliario y Equipo de Administración
62	Aprovechamientos Patrimoniales	Cobro en término	1.1.2.2	Cuentas por Cobrar a Corto Plazo	1.2.4.2	Mobiliario y Equipo Educativo y Recreativo
62	Aprovechamientos Patrimoniales	Cobro en término	1.1.2.2	Cuentas por Cobrar a Corto Plazo	1.2.4.3	Equipo e Instrumental Médico y de Laboratorio
62	Aprovechamientos Patrimoniales	Cobro en término	1.1.2.2	Cuentas por Cobrar a Corto Plazo	1.2.4.4	Vehículos y Equipo de Transporte
62	Aprovechamientos Patrimoniales	Cobro en término	1.1.2.2	Cuentas por Cobrar a Corto Plazo	1.2.4.5	Equipo de Defensa y Seguridad
62	Aprovechamientos Patrimoniales	Cobro en término	1.1.2.2	Cuentas por Cobrar a Corto Plazo	1.2.4.6	Maquinaria, Otros Equipos y Herramientas
62	Aprovechamientos Patrimoniales	Cobro en término	1.1.2.2	Cuentas por Cobrar a Corto Plazo	1.2.4.7	Colecciones, Obras de Arte y Objetos Valiosos
62	Aprovechamientos Patrimoniales	Cobro en término	1.1.2.2	Cuentas por Cobrar a Corto Plazo	1.2.4.8	Activos Biológicos
62	Aprovechamientos Patrimoniales	Cobro en término	1.1.2.2	Cuentas por Cobrar a Corto Plazo	1.2.5.1	Software
62	Aprovechamientos Patrimoniales	Cobro en término	1.1.2.2	Cuentas por Cobrar a Corto Plazo	1.2.5.2	Patentes, Marcas y Derechos
62	Aprovechamientos Patrimoniales	Cobro en término	1.1.2.2	Cuentas por Cobrar a Corto Plazo	1.2.5.3	Concesiones y Franquicias
62	Aprovechamientos Patrimoniales	Cobro en término	1.1.2.2	Cuentas por Cobrar a Corto Plazo	1.2.5.4	Licencias
62	Aprovechamientos Patrimoniales	Cobro en término	1.1.2.2	Cuentas por Cobrar a Corto Plazo	1.2.5.9	Otros Activos Intangibles
63	Accesorios de Aprovechamientos	Cobro en término	1.1.2.4	Ingresos por Recuperar a Corto Plazo	4.1.6.8	Accesorios de Aprovechamientos
69	Aprovechamientos no Comprendidos en la Ley de Ingresos Vigente, Causados en Ejercicios Fiscales Anteriores Pendientes de Liquidación o Pago	Cobro en término	1.1.2.4	Ingresos por Recuperar a Corto Plazo	4.1.6.6	Aprovechamientos no Comprendidos en la Ley de Ingresos Vigente, Causados en Ejercicios Fiscales Anteriores Pendientes de Liquidación o Pago



Tipo - CRI	Concepto del Tipo de Ingreso - CRI	Características	Cuentas Contables			
			Cargo	Cuenta Cargo	Abono	Cuenta Abono
71	Ingresos por Venta de Bienes y Prestación de Servicios de Instituciones Públicas de Seguridad Social	Cobro en una sola exhibición	1.1.2.2	Cuentas por Cobrar a Corto Plazo	4.1.7.1	Ingresos por Venta de Bienes y Prestación de Servicios de Instituciones Públicas de Seguridad Social
71	Ingresos por Venta de Bienes y Prestación de Servicios de Instituciones Públicas de Seguridad Social	Cobro en parcialidades o diferido	1.1.2.2	Cuentas por Cobrar a Corto Plazo	4.1.7.1	Ingresos por Venta de Bienes y Prestación de Servicios de Instituciones Públicas de Seguridad Social
72	Ingresos por Venta de Bienes y Prestación de Servicios de Empresas Productivas del Estado	Cobro en una sola exhibición	1.1.2.2	Cuentas por Cobrar a Corto Plazo	4.1.7.2	Ingresos por Venta de Bienes y Prestación de Servicios de Empresas Productivas del Estado
72	Ingresos por Venta de Bienes y Prestación de Servicios de Empresas Productivas del Estado	Cobro en parcialidades o diferido	1.1.2.2	Cuentas por Cobrar a Corto Plazo	4.1.7.2	Ingresos por Venta de Bienes y Prestación de Servicios de Empresas Productivas del Estado
73	Ingresos por Venta de Bienes y Prestación de Servicios de Entidades Paraestatales y Fideicomisos No Empresariales y No Financieros	Cobro en una sola exhibición	1.1.2.2	Cuentas por Cobrar a Corto Plazo	4.1.7.3	Ingresos por Venta de Bienes y Prestación de Servicios de Entidades Paraestatales y Fideicomisos No Empresariales y No Financieros
73	Ingresos por Venta de Bienes y Prestación de Servicios de Entidades Paraestatales y Fideicomisos No Empresariales y No Financieros	Cobro en parcialidades o diferido	1.1.2.2	Cuentas por Cobrar a Corto Plazo	4.1.7.3	Ingresos por Venta de Bienes y Prestación de Servicios de Entidades Paraestatales y Fideicomisos No Empresariales y No Financieros
74	Ingresos por Venta de Bienes y Prestación de Servicios de Entidades Paraestatales Empresariales No Financieras con Participación Estatal Mayoritaria	Cobro en una sola exhibición	1.1.2.2	Cuentas por Cobrar a Corto Plazo	4.1.7.4	Ingresos por Venta de Bienes y Prestación de Servicios de Entidades Paraestatales Empresariales No Financieras con Participación Estatal Mayoritaria
74	Ingresos por Venta de Bienes y Prestación de Servicios de Entidades Paraestatales Empresariales No Financieras con Participación Estatal Mayoritaria	Cobro en parcialidades o diferido	1.1.2.2	Cuentas por Cobrar a Corto Plazo	4.1.7.4	Ingresos por Venta de Bienes y Prestación de Servicios de Entidades Paraestatales Empresariales No Financieras con Participación Estatal Mayoritaria
75	Ingresos por Venta de Bienes y Prestación de Servicios de Entidades Paraestatales Empresariales Financieras Monetarias con Participación Estatal Mayoritaria	Cobro en una sola exhibición	1.1.2.2	Cuentas por Cobrar a Corto Plazo	4.1.7.5	Ingresos por Venta de Bienes y Prestación de Servicios de Entidades Paraestatales Empresariales Financieras Monetarias con Participación Estatal Mayoritaria
75	Ingresos por Venta de Bienes y Prestación de	Cobro en	1.1.2.2	Cuentas por Cobrar a Corto Plazo	4.1.7.5	Ingresos por Venta de Bienes y Prestación de



Tipo - CRI	Concepto del Tipo de Ingreso - CRI	Características	Cuentas Contables			
			Cargo	Cuenta Cargo	Abono	Cuenta Abono
	Servicios de Entidades Paraestatales Empresariales Financieras Monetarias con Participación Estatal Mayoritaria	parcialidades o diferido				Servicios de Entidades Paraestatales Empresariales Financieras Monetarias con Participación Estatal Mayoritaria
76	Ingresos por Venta de Bienes y Prestación de Servicios de Entidades Paraestatales Empresariales Financieras No Monetarias con Participación Estatal Mayoritaria	Cobro en una sola exhibición	1.1.2.2	Cuentas por Cobrar a Corto Plazo	4.1.7.6	Ingresos por Venta de Bienes y Prestación de Servicios de Entidades Paraestatales Empresariales Financieras No Monetarias con Participación Estatal Mayoritaria
76	Ingresos por Venta de Bienes y Prestación de Servicios de Entidades Paraestatales Empresariales Financieras No Monetarias con Participación Estatal Mayoritaria	Cobro en parcialidades o diferido	1.1.2.2	Cuentas por Cobrar a Corto Plazo	4.1.7.6	Ingresos por Venta de Bienes y Prestación de Servicios de Entidades Paraestatales Empresariales Financieras No Monetarias con Participación Estatal Mayoritaria
77	Ingresos por Venta de Bienes y Prestación de Servicios de Fideicomisos Financieros Públicos con Participación Estatal Mayoritaria	Cobro en una sola exhibición	1.1.2.2	Cuentas por Cobrar a Corto Plazo	4.1.7.7	Ingresos por Venta de Bienes y Prestación de Servicios de Fideicomisos Financieros Públicos con Participación Estatal Mayoritaria
77	Ingresos por Venta de Bienes y Prestación de Servicios de Fideicomisos Financieros Públicos con Participación Estatal Mayoritaria	Cobro en parcialidades o diferido	1.1.2.2	Cuentas por Cobrar a Corto Plazo	4.1.7.7	Ingresos por Venta de Bienes y Prestación de Servicios de Fideicomisos Financieros Públicos con Participación Estatal Mayoritaria
78	Ingresos por Venta de Bienes y Prestación de Servicios de los Poderes Legislativo y Judicial, y de los Órganos Autónomos	Cobro en una sola exhibición	1.1.2.2	Cuentas por Cobrar a Corto Plazo	4.1.7.8	Ingresos por Venta de Bienes y Prestación de Servicios de los Poderes Legislativo y Judicial, y de los Órganos Autónomos
78	Ingresos por Venta de Bienes y Prestación de Servicios de los Poderes Legislativo y Judicial, y de los Órganos Autónomos	Cobro en parcialidades o diferido	1.1.2.2	Cuentas por Cobrar a Corto Plazo	4.1.7.8	Ingresos por Venta de Bienes y Prestación de Servicios de los Poderes Legislativo y Judicial, y de los Órganos Autónomos
79	Otros Ingresos	Cobro en una sola exhibición	1.1.2.2	Cuentas por Cobrar a Corto Plazo	4.3.1.1	Intereses Ganados de Títulos, Valores y demás Instrumentos Financieros
79	Otros Ingresos	Cobro en una sola exhibición	1.1.2.2	Cuentas por Cobrar a Corto Plazo	4.3.9.9	Otros Ingresos y Beneficios Varios ⁹
81	Participaciones	Cobro en término	1.1.2.2	Cuentas por Cobrar a Corto Plazo	4.2.1.1	Participaciones

⁹ Se refiere a los ingresos propios obtenidos por los Poderes Legislativo y Judicial, los Órganos Autónomos y las entidades de la administración pública paraestatal y paramunicipal, por sus actividades diversas no inherentes a su operación que generan recursos y que no sean ingresos por venta de bienes o prestación de servicios, tales como donativos en efectivo, entre otros.



Tipo - CRI	Concepto del Tipo de Ingreso - CRI	Características	Cuentas Contables			
			Cargo	Cuenta Cargo	Abono	Cuenta Abono
82	Aportaciones	Cobro en término	1.1.2.2	Cuentas por Cobrar a Corto Plazo	4.2.1.2	Aportaciones
83	Convenios	Cobro en término	1.1.2.2	Cuentas por Cobrar a Corto Plazo	4.2.1.3	Convenios
84	Incentivos Derivados de la Colaboración Fiscal	Cobro en término	2.1.9.2	Recaudación por Participar	4.2.1.4	Incentivos Derivados de la Colaboración Fiscal
85	Fondos Distintos de Aportaciones	Cobro en término	1.1.2.2	Cuentas por Cobrar a Corto Plazo	4.2.1.5	Fondos Distintos de Aportaciones
91	Transferencias y Asignaciones	Cobro en término	1.1.2.2	Cuentas por Cobrar a Corto Plazo	4.2.2.1	Transferencias y Asignaciones
93	Subsidios y Subvenciones	Cobro en término	1.1.2.2	Cuentas por Cobrar a Corto Plazo	4.2.2.3	Subsidios y Subvenciones
95	Pensiones y Jubilaciones	Cobro en término	1.1.2.2	Cuentas por Cobrar a Corto Plazo	4.2.2.5	Pensiones y Jubilaciones
97	Transferencias del Fondo Mexicano del Petróleo para la Estabilización y el Desarrollo	Cobro en término	1.1.2.2	Cuentas por Cobrar a Corto Plazo	4.2.2.7	Transferencias del Fondo Mexicano del Petróleo para la Estabilización y el Desarrollo



B.2. MATRIZ INGRESOS RECAUDADOS

Tipo - CRI	Concepto del Tipo de Ingreso - CRI	Características	Medio de Recaudación o Percepción	Cuentas Contables			
				Cargo	Cuenta Cargo	Abono	Cuenta Abono
11	Impuestos Sobre los Ingresos	Cobro en término	Efectivo	1.1.1.1	Efectivo	1.1.2.4	Ingresos por Recuperar a Corto Plazo
11	Impuestos Sobre los Ingresos	Cobro en término	Banco Moned.Nac.	1.1.1.2	Bancos/Tesorería	1.1.2.4	Ingresos por Recuperar a Corto Plazo
11	Impuestos Sobre los Ingresos	Convenio de parcialidades o diferido	Efectivo	1.1.1.1	Efectivo	1.1.2.4	Ingresos por Recuperar a Corto Plazo
11	Impuestos Sobre los Ingresos	Convenio de parcialidades o diferido	Banco Moned.Nac.	1.1.1.2	Bancos/Tesorería	1.1.2.4	Ingresos por Recuperar a Corto Plazo
11	Impuestos Sobre los Ingresos	Cobro extemporáneo	Efectivo	1.1.1.1	Efectivo	1.1.2.4	Ingresos por Recuperar a Corto Plazo
11	Impuestos Sobre los Ingresos	Cobro extemporáneo	Banco Moned.Nac.	1.1.1.2	Bancos/Tesorería	1.1.2.4	Ingresos por Recuperar a Corto Plazo
11	Impuestos Sobre los Ingresos	Resolución judicial	Efectivo	1.1.1.1	Efectivo	1.1.2.4	Ingresos por Recuperar a Corto Plazo
11	Impuestos Sobre los Ingresos	Resolución judicial	Banco Moned.Nac.	1.1.1.2	Bancos/Tesorería	1.1.2.4	Ingresos por Recuperar a Corto Plazo
11	Impuestos Sobre los Ingresos	Resolución judicial	En especie	1.1.9.3	Bienes Derivados de Embargos, Decomisos, Aseguramientos y Dación en Pago	1.1.2.4	Ingresos por Recuperar a Corto Plazo
12	Impuestos Sobre el Patrimonio	Cobro en término	Efectivo	1.1.1.1	Efectivo	1.1.2.4	Ingresos por Recuperar a Corto Plazo
12	Impuestos Sobre el Patrimonio	Cobro en término	Banco Moned.Nac.	1.1.1.2	Bancos/Tesorería	1.1.2.4	Ingresos por Recuperar a Corto Plazo
12	Impuestos Sobre el Patrimonio	Convenio de parcialidades o diferido	Efectivo	1.1.1.1	Efectivo	1.1.2.4	Ingresos por Recuperar a Corto Plazo
12	Impuestos Sobre el Patrimonio	Convenio de parcialidades o diferido	Banco Moned.Nac.	1.1.1.2	Bancos/Tesorería	1.1.2.4	Ingresos por Recuperar a Corto Plazo
12	Impuestos Sobre el Patrimonio	Cobro extemporáneo	Efectivo	1.1.1.1	Efectivo	1.1.2.4	Ingresos por Recuperar a Corto Plazo
12	Impuestos Sobre el Patrimonio	Cobro	Banco Moned.Nac.	1.1.1.2	Bancos/Tesorería	1.1.2.4	Ingresos por Recuperar a Corto Plazo



Tipo - CRI	Concepto del Tipo de Ingreso - CRI	Características	Medio de Recaudación o Percepción	Cuentas Contables			
				Cargo	Cuenta Cargo	Abono	Cuenta Abono
		extemporáneo					
12	Impuestos Sobre el Patrimonio	Resolución judicial	Efectivo	1.1.1.1	Efectivo	1.1.2.4	Ingresos por Recuperar a Corto Plazo
12	Impuestos Sobre el Patrimonio	Resolución judicial	Banco Moned.Nac.	1.1.1.2	Bancos/Tesorería	1.1.2.4	Ingresos por Recuperar a Corto Plazo
12	Impuestos Sobre el Patrimonio	Resolución judicial CP	En especie	1.1.9.3	Bienes Derivados de Embargos, Decomisos, Aseguramientos y Dación en Pago	1.1.2.4	Ingresos por Recuperar a Corto Plazo
13	Impuestos Sobre la Producción, el Consumo y las Transacciones	Cobro en término	Efectivo	1.1.1.1	Efectivo	1.1.2.4	Ingresos por Recuperar a Corto Plazo
13	Impuestos Sobre la Producción, el Consumo y las Transacciones	Cobro en término	Banco Moned.Nac.	1.1.1.2	Bancos/Tesorería	1.1.2.4	Ingresos por Recuperar a Corto Plazo
13	Impuestos Sobre la Producción, el Consumo y las Transacciones	Convenio de parcialidades o diferido	Efectivo	1.1.1.1	Efectivo	1.1.2.4	Ingresos por Recuperar a Corto Plazo
13	Impuestos Sobre la Producción, el Consumo y las Transacciones	Convenio de parcialidades o diferido	Banco Moned.Nac.	1.1.1.2	Bancos/Tesorería	1.1.2.4	Ingresos por Recuperar a Corto Plazo
13	Impuestos Sobre la Producción, el Consumo y las Transacciones	Cobro extemporáneo	Efectivo	1.1.1.1	Efectivo	1.1.2.4	Ingresos por Recuperar a Corto Plazo
13	Impuestos Sobre la Producción, el Consumo y las Transacciones	Cobro extemporáneo	Banco Moned.Nac.	1.1.1.2	Bancos/Tesorería	1.1.2.4	Ingresos por Recuperar a Corto Plazo
13	Impuestos Sobre la Producción, el Consumo y las Transacciones	Resolución judicial	Efectivo	1.1.1.1	Efectivo	1.1.2.4	Ingresos por Recuperar a Corto Plazo
13	Impuestos Sobre la Producción, el Consumo y las Transacciones	Resolución judicial	Banco Moned.Nac.	1.1.1.2	Bancos/Tesorería	1.1.2.4	Ingresos por Recuperar a Corto Plazo
13	Impuestos Sobre la Producción, el Consumo y las Transacciones	Resolución judicial	En especie	1.1.9.3	Bienes Derivados de Embargos, Decomisos, Aseguramientos y Dación en Pago	1.1.2.4	Ingresos por Recuperar a Corto Plazo
14	Impuestos al Comercio Exterior	Cobro en término	Efectivo	1.1.1.1	Efectivo	1.1.2.4	Ingresos por Recuperar a Corto Plazo
14	Impuestos al Comercio Exterior	Cobro en término	Banco Moned.Nac.	1.1.1.2	Bancos/Tesorería	1.1.2.4	Ingresos por Recuperar a Corto Plazo



Tipo - CRI	Concepto del Tipo de Ingreso - CRI	Características	Medio de Recaudación o Percepción	Cuentas Contables			
				Cargo	Cuenta Cargo	Abono	Cuenta Abono
14	Impuestos al Comercio Exterior	Convenio de parcialidades o diferido	Efectivo	1.1.1.1	Efectivo	1.1.2.4	Ingresos por Recuperar a Corto Plazo
14	Impuestos al Comercio Exterior	Convenio de parcialidades o diferido	Banco Moned.Nac.	1.1.1.2	Bancos/Tesorería	1.1.2.4	Ingresos por Recuperar a Corto Plazo
14	Impuestos al Comercio Exterior	Cobro extemporáneo	Efectivo	1.1.1.1	Efectivo	1.1.2.4	Ingresos por Recuperar a Corto Plazo
14	Impuestos al Comercio Exterior	Cobro extemporáneo	Banco Moned.Nac.	1.1.1.2	Bancos/Tesorería	1.1.2.4	Ingresos por Recuperar a Corto Plazo
14	Impuestos al Comercio Exterior	Resolución judicial	Efectivo	1.1.1.1	Efectivo	1.1.2.4	Ingresos por Recuperar a Corto Plazo
14	Impuestos al Comercio Exterior	Resolución judicial	Banco Moned.Nac.	1.1.1.2	Bancos/Tesorería	1.1.2.4	Ingresos por Recuperar a Corto Plazo
14	Impuestos al Comercio Exterior	Resolución judicial	En especie	1.1.9.3	Bienes Derivados de Embargos, Decomisos, Aseguramientos y Dación en Pago	1.1.2.4	Ingresos por Recuperar a Corto Plazo
15	Impuestos Sobre Nóminas y Asimilables	Cobro en término	Efectivo	1.1.1.1	Efectivo	1.1.2.4	Ingresos por Recuperar a Corto Plazo
15	Impuestos Sobre Nóminas y Asimilables	Cobro en término	Banco Moned.Nac.	1.1.1.2	Bancos/Tesorería	1.1.2.4	Ingresos por Recuperar a Corto Plazo
15	Impuestos Sobre Nóminas y Asimilables	Convenio de parcialidades o diferido	Efectivo	1.1.1.1	Efectivo	1.1.2.4	Ingresos por Recuperar a Corto Plazo
15	Impuestos Sobre Nóminas y Asimilables	Convenio de parcialidades o diferido	Banco Moned.Nac.	1.1.1.2	Bancos/Tesorería	1.1.2.4	Ingresos por Recuperar a Corto Plazo
15	Impuestos Sobre Nóminas y Asimilables	Cobro extemporáneo	Efectivo	1.1.1.1	Efectivo	1.1.2.4	Ingresos por Recuperar a Corto Plazo
15	Impuestos Sobre Nóminas y Asimilables	Cobro extemporáneo	Banco Moned.Nac.	1.1.1.2	Bancos/Tesorería	1.1.2.4	Ingresos por Recuperar a Corto Plazo



Tipo - CRI	Concepto del Tipo de Ingreso - CRI	Características	Medio de Recaudación o Percepción	Cuentas Contables			
				Cargo	Cuenta Cargo	Abono	Cuenta Abono
15	Impuestos Sobre Nóminas y Asimilables	Resolución judicial	Efectivo	1.1.1.1	Efectivo	1.1.2.4	Ingresos por Recuperar a Corto Plazo
15	Impuestos Sobre Nóminas y Asimilables	Resolución judicial	Banco Moned.Nac.	1.1.1.2	Bancos/Tesorería	1.1.2.4	Ingresos por Recuperar a Corto Plazo
15	Impuestos Sobre Nóminas y Asimilables	Resolución judicial	En especie	1.1.9.3	Bienes Derivados de Embargos, Decomisos, Aseguramientos y Dación en Pago	1.1.2.4	Ingresos por Recuperar a Corto Plazo
16	Impuestos Ecológicos	Cobro en término	Efectivo	1.1.1.1	Efectivo	1.1.2.4	Ingresos por Recuperar a Corto Plazo
16	Impuestos Ecológicos	Cobro en término	Banco Moned.Nac.	1.1.1.2	Bancos/Tesorería	1.1.2.4	Ingresos por Recuperar a Corto Plazo
16	Impuestos Ecológicos	Convenio de parcialidades o diferido	Efectivo	1.1.1.1	Efectivo	1.1.2.4	Ingresos por Recuperar a Corto Plazo
16	Impuestos Ecológicos	Convenio de parcialidades o diferido	Banco Moned.Nac.	1.1.1.2	Bancos/Tesorería	1.1.2.4	Ingresos por Recuperar a Corto Plazo
16	Impuestos Ecológicos	Cobro extemporáneo	Efectivo	1.1.1.1	Efectivo	1.1.2.4	Ingresos por Recuperar a Corto Plazo
16	Impuestos Ecológicos	Cobro extemporáneo	Banco Moned.Nac.	1.1.1.2	Bancos/Tesorería	1.1.2.4	Ingresos por Recuperar a Corto Plazo
16	Impuestos Ecológicos	Resolución judicial	Efectivo	1.1.1.1	Efectivo	1.1.2.4	Ingresos por Recuperar a Corto Plazo
16	Impuestos Ecológicos	Resolución judicial	Banco Moned.Nac.	1.1.1.2	Bancos/Tesorería	1.1.2.4	Ingresos por Recuperar a Corto Plazo
16	Impuestos Ecológicos	Resolución judicial	En especie	1.1.9.3	Bienes Derivados de Embargos, Decomisos, Aseguramientos y Dación en Pago	1.1.2.4	Ingresos por Recuperar a Corto Plazo
17	Accesorios de Impuestos	Cobro en término	Efectivo	1.1.1.1	Efectivo	1.1.2.4	Ingresos por Recuperar a Corto Plazo
17	Accesorios de Impuestos	Cobro en término	Banco Moned.Nac.	1.1.1.2	Bancos/Tesorería	1.1.2.4	Ingresos por Recuperar a Corto Plazo
17	Accesorios de Impuestos	Convenio de parcialidades o diferido	Efectivo	1.1.1.1	Efectivo	1.1.2.4	Ingresos por Recuperar a Corto Plazo



Tipo - CRI	Concepto del Tipo de Ingreso - CRI	Características	Medio de Recaudación o Percepción	Cuentas Contables			
				Cargo	Cuenta Cargo	Abono	Cuenta Abono
17	Accesorios de Impuestos	Convenio de parcialidades o diferido	Banco Moned.Nac.	1.1.1.2	Bancos/Tesorería	1.1.2.4	Ingresos por Recuperar a Corto Plazo
17	Accesorios de Impuestos	Cobro extemporáneo	Efectivo	1.1.1.1	Efectivo	1.1.2.4	Ingresos por Recuperar a Corto Plazo
17	Accesorios de Impuestos	Cobro extemporáneo	Banco Moned.Nac.	1.1.1.2	Bancos/Tesorería	1.1.2.4	Ingresos por Recuperar a Corto Plazo
17	Accesorios de Impuestos	Resolución judicial	Efectivo	1.1.1.1	Efectivo	1.1.2.4	Ingresos por Recuperar a Corto Plazo
17	Accesorios de Impuestos	Resolución judicial	Banco Moned.Nac.	1.1.1.2	Bancos/Tesorería	1.1.2.4	Ingresos por Recuperar a Corto Plazo
17	Accesorios de Impuestos	Resolución judicial	En especie	1.1.9.3	Bienes Derivados de Embargos, Decomisos, Aseguramientos y Dación en Pago	1.1.2.4	Ingresos por Recuperar a Corto Plazo
18	Otros Impuestos	Cobro en término	Efectivo	1.1.1.1	Efectivo	1.1.2.4	Ingresos por Recuperar a Corto Plazo
18	Otros Impuestos	Cobro en término	Banco Moned.Nac.	1.1.1.2	Bancos/Tesorería	1.1.2.4	Ingresos por Recuperar a Corto Plazo
18	Otros Impuestos	Convenio de parcialidades o diferido	Efectivo	1.1.1.1	Efectivo	1.1.2.4	Ingresos por Recuperar a Corto Plazo
18	Otros Impuestos	Convenio de parcialidades o diferido	Banco Moned.Nac.	1.1.1.2	Bancos/Tesorería	1.1.2.4	Ingresos por Recuperar a Corto Plazo
18	Otros Impuestos	Cobro extemporáneo	Efectivo	1.1.1.1	Efectivo	1.1.2.4	Ingresos por Recuperar a Corto Plazo
18	Otros Impuestos	Cobro extemporáneo	Banco Moned.Nac.	1.1.1.2	Bancos/Tesorería	1.1.2.4	Ingresos por Recuperar a Corto Plazo
18	Otros Impuestos	Resolución judicial	Efectivo	1.1.1.1	Efectivo	1.1.2.4	Ingresos por Recuperar a Corto Plazo
18	Otros Impuestos	Resolución judicial	Banco Moned.Nac.	1.1.1.2	Bancos/Tesorería	1.1.2.4	Ingresos por Recuperar a Corto Plazo



Tipo - CRI	Concepto del Tipo de Ingreso - CRI	Características	Medio de Recaudación o Percepción	Cuentas Contables			
				Cargo	Cuenta Cargo	Abono	Cuenta Abono
18	Otros Impuestos	Resolución judicial	En especie	1.1.9.3	Bienes Derivados de Embargos, Decomisos, Aseguramientos y Dación en Pago	1.1.2.4	Ingresos por Recuperar a Corto Plazo
19	Impuestos no Comprendidos en la Ley de Ingresos Vigente, Causados en Ejercicios Fiscales Anteriores Pendientes de Liquidación o Pago	Cobro en término	Efectivo	1.1.1.1	Efectivo	1.1.2.4	Ingresos por Recuperar a Corto Plazo
19	Impuestos no Comprendidos en la Ley de Ingresos Vigente, Causados en Ejercicios Fiscales Anteriores Pendientes de Liquidación o Pago	Cobro en término	Banco Moned.Nac.	1.1.1.2	Bancos/Tesorería	1.1.2.4	Ingresos por Recuperar a Corto Plazo
19	Impuestos no Comprendidos en la Ley de Ingresos Vigente, Causados en Ejercicios Fiscales Anteriores Pendientes de Liquidación o Pago	Convenio de parcialidades o diferido	Efectivo	1.1.1.1	Efectivo	1.1.2.4	Ingresos por Recuperar a Corto Plazo
19	Impuestos no Comprendidos en la Ley de Ingresos Vigente, Causados en Ejercicios Fiscales Anteriores Pendientes de Liquidación o Pago	Convenio de parcialidades o diferido	Banco Moned.Nac.	1.1.1.2	Bancos/Tesorería	1.1.2.4	Ingresos por Recuperar a Corto Plazo
19	Impuestos no Comprendidos en la Ley de Ingresos Vigente, Causados en Ejercicios Fiscales Anteriores Pendientes de Liquidación o Pago	Cobro extemporáneo	Efectivo	1.1.1.1	Efectivo	1.1.2.4	Ingresos por Recuperar a Corto Plazo
19	Impuestos no Comprendidos en la Ley de Ingresos Vigente, Causados en Ejercicios Fiscales Anteriores Pendientes de Liquidación o Pago	Cobro extemporáneo	Banco Moned.Nac.	1.1.1.2	Bancos/Tesorería	1.1.2.4	Ingresos por Recuperar a Corto Plazo
19	Impuestos no Comprendidos en la Ley de Ingresos Vigente, Causados en Ejercicios Fiscales	Resolución judicial	Efectivo	1.1.1.1	Efectivo	1.1.2.4	Ingresos por Recuperar a Corto Plazo



Tipo - CRI	Concepto del Tipo de Ingreso - CRI	Características	Medio de Recaudación o Percepción	Cuentas Contables			
				Cargo	Cuenta Cargo	Abono	Cuenta Abono
	Anteriores Pendientes de Liquidación o Pago						
19	Impuestos no Comprendidos en la Ley de Ingresos Vigente, Causados en Ejercicios Fiscales Anteriores Pendientes de Liquidación o Pago	Resolución judicial	Banco Moned.Nac.	1.1.1.2	Bancos/Tesorería	1.1.2.4	Ingresos por Recuperar a Corto Plazo
19	Impuestos no Comprendidos en la Ley de Ingresos Vigente, Causados en Ejercicios Fiscales Anteriores Pendientes de Liquidación o Pago	Resolución judicial	En especie	1.1.9.3	Bienes Derivados de Embargos, Decomisos, Aseguramientos y Dación en Pago	1.1.2.4	Ingresos por Recuperar a Corto Plazo
21	Aportaciones para Fondos de Vivienda	Cobro en término	Efectivo	1.1.1.1	Efectivo	1.1.2.4	Ingresos por Recuperar a Corto Plazo
21	Aportaciones para Fondos de Vivienda	Cobro en término	Banco Moned.Nac.	1.1.1.2	Bancos/Tesorería	1.1.2.4	Ingresos por Recuperar a Corto Plazo
21	Aportaciones para Fondos de Vivienda	Convenio de parcialidades o diferido	Efectivo	1.1.1.1	Efectivo	1.1.2.4	Ingresos por Recuperar a Corto Plazo
21	Aportaciones para Fondos de Vivienda	Convenio de parcialidades o diferido	Banco Moned.Nac.	1.1.1.2	Bancos/Tesorería	1.1.2.4	Ingresos por Recuperar a Corto Plazo
21	Aportaciones para Fondos de Vivienda	Cobro extemporáneo	Efectivo	1.1.1.1	Efectivo	1.1.2.4	Ingresos por Recuperar a Corto Plazo
21	Aportaciones para Fondos de Vivienda	Cobro extemporáneo	Banco Moned.Nac.	1.1.1.2	Bancos/Tesorería	1.1.2.4	Ingresos por Recuperar a Corto Plazo
21	Aportaciones para Fondos de Vivienda	Resolución judicial	Efectivo	1.1.1.1	Efectivo	1.1.2.4	Ingresos por Recuperar a Corto Plazo
21	Aportaciones para Fondos de Vivienda	Resolución judicial	Banco Moned.Nac.	1.1.1.2	Bancos/Tesorería	1.1.2.4	Ingresos por Recuperar a Corto Plazo
21	Aportaciones para Fondos de Vivienda	Resolución judicial	En especie	1.1.9.3	Bienes Derivados de Embargos, Decomisos, Aseguramientos y	1.1.2.4	Ingresos por Recuperar a Corto Plazo



Tipo - CRI	Concepto del Tipo de Ingreso - CRI	Características	Medio de Recaudación o Percepción	Cuentas Contables			
				Cargo	Cuenta Cargo	Abono	Cuenta Abono
					Dación en Pago		
22	Cuotas para la Seguridad Social	Cobro en término	Efectivo	1.1.1.1	Efectivo	1.1.2.4	Ingresos por Recuperar a Corto Plazo
22	Cuotas para la Seguridad Social	Cobro en término	Banco Moned.Nac.	1.1.1.2	Bancos/Tesorería	1.1.2.4	Ingresos por Recuperar a Corto Plazo
22	Cuotas para la Seguridad Social	Convenio de parcialidades o diferido	Efectivo	1.1.1.1	Efectivo	1.1.2.4	Ingresos por Recuperar a Corto Plazo
22	Cuotas para la Seguridad Social	Convenio de parcialidades o diferido	Banco Moned.Nac.	1.1.1.2	Bancos/Tesorería	1.1.2.4	Ingresos por Recuperar a Corto Plazo
22	Cuotas para la Seguridad Social	Cobro extemporáneo	Efectivo	1.1.1.1	Efectivo	1.1.2.4	Ingresos por Recuperar a Corto Plazo
22	Cuotas para la Seguridad Social	Cobro extemporáneo	Banco Moned.Nac.	1.1.1.2	Bancos/Tesorería	1.1.2.4	Ingresos por Recuperar a Corto Plazo
22	Cuotas para la Seguridad Social	Resolución judicial	Efectivo	1.1.1.1	Efectivo	1.1.2.4	Ingresos por Recuperar a Corto Plazo
22	Cuotas para la Seguridad Social	Resolución judicial	Banco Moned.Nac.	1.1.1.2	Bancos/Tesorería	1.1.2.4	Ingresos por Recuperar a Corto Plazo
22	Cuotas para la Seguridad Social	Resolución judicial	En especie	1.1.9.3	Bienes Derivados de Embargos, Decomisos, Aseguramientos y Dación en Pago	1.1.2.4	Ingresos por Recuperar a Corto Plazo
23	Cuotas de Ahorro para el Retiro	Cobro en término	Efectivo	1.1.1.1	Efectivo	1.1.2.4	Ingresos por Recuperar a Corto Plazo
23	Cuotas de Ahorro para el Retiro	Cobro en término	Banco Moned.Nac.	1.1.1.2	Bancos/Tesorería	1.1.2.4	Ingresos por Recuperar a Corto Plazo
23	Cuotas de Ahorro para el Retiro	Convenio de parcialidades o diferido	Efectivo	1.1.1.1	Efectivo	1.1.2.4	Ingresos por Recuperar a Corto Plazo
23	Cuotas de Ahorro para el Retiro	Convenio de parcialidades o diferido	Banco Moned.Nac.	1.1.1.2	Bancos/Tesorería	1.1.2.4	Ingresos por Recuperar a Corto Plazo
23	Cuotas de Ahorro para el Retiro	Cobro extemporáneo	Efectivo	1.1.1.1	Efectivo	1.1.2.4	Ingresos por Recuperar a Corto Plazo
23	Cuotas de Ahorro para el Retiro	Cobro extemporáneo	Banco Moned.Nac.	1.1.1.2	Bancos/Tesorería	1.1.2.4	Ingresos por Recuperar a Corto Plazo



Tipo - CRI	Concepto del Tipo de Ingreso - CRI	Características	Medio de Recaudación o Percepción	Cuentas Contables			
				Cargo	Cuenta Cargo	Abono	Cuenta Abono
23	Cuotas de Ahorro para el Retiro	Resolución judicial	Efectivo	1.1.1.1	Efectivo	1.1.2.4	Ingresos por Recuperar a Corto Plazo
23	Cuotas de Ahorro para el Retiro	Resolución judicial	Banco Moned.Nac.	1.1.1.2	Bancos/Tesorería	1.1.2.4	Ingresos por Recuperar a Corto Plazo
23	Cuotas de Ahorro para el Retiro	Resolución judicial	En especie	1.1.9.3	Bienes Derivados de Embargos, Decomisos, Aseguramientos y Dación en Pago	1.1.2.4	Ingresos por Recuperar a Corto Plazo
24	Otras Cuotas y Aportaciones para la Seguridad Social	Cobro en término	Efectivo	1.1.1.1	Efectivo	1.1.2.4	Ingresos por Recuperar a Corto Plazo
24	Otras Cuotas y Aportaciones para la Seguridad Social	Cobro en término	Banco Moned.Nac.	1.1.1.2	Bancos/Tesorería	1.1.2.4	Ingresos por Recuperar a Corto Plazo
24	Otras Cuotas y Aportaciones para la Seguridad Social	Convenio de parcialidades o diferido	Efectivo	1.1.1.1	Efectivo	1.1.2.4	Ingresos por Recuperar a Corto Plazo
24	Otras Cuotas y Aportaciones para la Seguridad Social	Convenio de parcialidades o diferido	Banco Moned.Nac.	1.1.1.2	Bancos/Tesorería	1.1.2.4	Ingresos por Recuperar a Corto Plazo
24	Otras Cuotas y Aportaciones para la Seguridad Social	Cobro extemporáneo	Efectivo	1.1.1.1	Efectivo	1.1.2.4	Ingresos por Recuperar a Corto Plazo
24	Otras Cuotas y Aportaciones para la Seguridad Social	Cobro extemporáneo	Banco Moned.Nac.	1.1.1.2	Bancos/Tesorería	1.1.2.4	Ingresos por Recuperar a Corto Plazo
24	Otras Cuotas y Aportaciones para la Seguridad Social	Resolución judicial	Efectivo	1.1.1.1	Efectivo	1.1.2.4	Ingresos por Recuperar a Corto Plazo
24	Otras Cuotas y Aportaciones para la Seguridad Social	Resolución judicial	Banco Moned.Nac.	1.1.1.2	Bancos/Tesorería	1.1.2.4	Ingresos por Recuperar a Corto Plazo
24	Otras Cuotas y Aportaciones para la Seguridad Social	Resolución judicial	En especie	1.1.9.3	Bienes Derivados de Embargos, Decomisos, Aseguramientos y Dación en Pago	1.1.2.4	Ingresos por Recuperar a Corto Plazo
25	Accesorios de Cuotas y Aportaciones de Seguridad Social	Cobro en término	Efectivo	1.1.1.1	Efectivo	1.1.2.4	Ingresos por Recuperar a Corto Plazo



Tipo - CRI	Concepto del Tipo de Ingreso - CRI	Características	Medio de Recaudación o Percepción	Cuentas Contables			
				Cargo	Cuenta Cargo	Abono	Cuenta Abono
25	Accesorios de Cuotas y Aportaciones de Seguridad Social	Cobro en término	Banco Moned.Nac.	1.1.1.2	Bancos/Tesorería	1.1.2.4	Ingresos por Recuperar a Corto Plazo
25	Accesorios de Cuotas y Aportaciones de Seguridad Social	Convenio de parcialidades o diferido	Efectivo	1.1.1.1	Efectivo	1.1.2.4	Ingresos por Recuperar a Corto Plazo
25	Accesorios de Cuotas y Aportaciones de Seguridad Social	Convenio de parcialidades o diferido	Banco Moned.Nac.	1.1.1.2	Bancos/Tesorería	1.1.2.4	Ingresos por Recuperar a Corto Plazo
25	Accesorios de Cuotas y Aportaciones de Seguridad Social	Cobro extemporáneo	Efectivo	1.1.1.1	Efectivo	1.1.2.4	Ingresos por Recuperar a Corto Plazo
25	Accesorios de Cuotas y Aportaciones de Seguridad Social	Cobro extemporáneo	Banco Moned.Nac.	1.1.1.2	Bancos/Tesorería	1.1.2.4	Ingresos por Recuperar a Corto Plazo
25	Accesorios de Cuotas y Aportaciones de Seguridad Social	Resolución judicial	Efectivo	1.1.1.1	Efectivo	1.1.2.4	Ingresos por Recuperar a Corto Plazo
25	Accesorios de Cuotas y Aportaciones de Seguridad Social	Resolución judicial	Banco Moned.Nac.	1.1.1.2	Bancos/Tesorería	1.1.2.4	Ingresos por Recuperar a Corto Plazo
25	Accesorios de Cuotas y Aportaciones de Seguridad Social	Resolución judicial	En especie	1.1.9.3	Bienes Derivados de Embargos, Decomisos, Aseguramientos y Dación en Pago	1.1.2.4	Ingresos por Recuperar a Corto Plazo
31	Contribuciones de Mejoras por Obras Públicas	Cobro en término	Efectivo	1.1.1.1	Efectivo	1.1.2.4	Ingresos por Recuperar a Corto Plazo
31	Contribuciones de Mejoras por Obras Públicas	Cobro en término	Banco Moned.Nac.	1.1.1.2	Bancos/Tesorería	1.1.2.4	Ingresos por Recuperar a Corto Plazo
39	Contribuciones de Mejoras no Comprendidas en la Ley de Ingresos Vigente, Causadas en	Cobro en término	Efectivo	1.1.1.1	Efectivo	1.1.2.4	Ingresos por Recuperar a Corto Plazo



Tipo - CRI	Concepto del Tipo de Ingreso - CRI	Características	Medio de Recaudación o Percepción	Cuentas Contables			
				Cargo	Cuenta Cargo	Abono	Cuenta Abono
	Ejercicios Fiscales Anteriores Pendientes de Liquidación o Pago						
39	Contribuciones de Mejoras no Comprendidas en la Ley de Ingresos Vigente, Causadas en Ejercicios Fiscales Anteriores Pendientes de Liquidación o Pago	Cobro en término	Banco Moned.Nac.	1.1.1.2	Bancos/Tesorería	1.1.2.4	Ingresos por Recuperar a Corto Plazo
41	Derechos por el Uso, Goce, Aprovechamiento o Explotación de Bienes de Dominio Público	Cobro en término	Efectivo	1.1.1.1	Efectivo	1.1.2.4	Ingresos por Recuperar a Corto Plazo
41	Derechos por el Uso, Goce, Aprovechamiento o Explotación de Bienes de Dominio Público	Cobro en término	Banco Moned.Nac.	1.1.1.2	Bancos/Tesorería	1.1.2.4	Ingresos por Recuperar a Corto Plazo
41	Derechos por el Uso, Goce, Aprovechamiento o Explotación de Bienes de Dominio Público	Convenio de parcialidades o diferido	Efectivo	1.1.1.1	Efectivo	1.1.2.4	Ingresos por Recuperar a Corto Plazo
41	Derechos por el Uso, Goce, Aprovechamiento o Explotación de Bienes de Dominio Público	Convenio de parcialidades o diferido	Banco Moned.Nac.	1.1.1.2	Bancos/Tesorería	1.1.2.4	Ingresos por Recuperar a Corto Plazo
41	Derechos por el Uso, Goce, Aprovechamiento o Explotación de Bienes de Dominio Público	Cobro extemporáneo	Efectivo	1.1.1.1	Efectivo	1.1.2.4	Ingresos por Recuperar a Corto Plazo
41	Derechos por el Uso, Goce, Aprovechamiento o Explotación de Bienes de Dominio Público	Cobro extemporáneo	Banco Moned.Nac.	1.1.1.2	Bancos/Tesorería	1.1.2.4	Ingresos por Recuperar a Corto Plazo
41	Derechos por el Uso, Goce, Aprovechamiento o Explotación de Bienes de Dominio Público	Resolución judicial	Efectivo	1.1.1.1	Efectivo	1.1.2.4	Ingresos por Recuperar a Corto Plazo
41	Derechos por el Uso, Goce, Aprovechamiento o Explotación de Bienes de Dominio Público	Resolución judicial	Banco Moned.Nac.	1.1.1.2	Bancos/Tesorería	1.1.2.4	Ingresos por Recuperar a Corto Plazo



Tipo - CRI	Concepto del Tipo de Ingreso - CRI	Características	Medio de Recaudación o Percepción	Cuentas Contables			
				Cargo	Cuenta Cargo	Abono	Cuenta Abono
43	Derechos por Prestación de Servicios	Cobro en término	Efectivo	1.1.1.1	Efectivo	1.1.2.4	Ingresos por Recuperar a Corto Plazo
43	Derechos por Prestación de Servicios	Cobro en término	Banco Moned.Nac.	1.1.1.2	Bancos/Tesorería	1.1.2.4	Ingresos por Recuperar a Corto Plazo
43	Derechos por Prestación de Servicios	Convenio de parcialidades o diferido	Efectivo	1.1.1.1	Efectivo	1.1.2.4	Ingresos por Recuperar a Corto Plazo
43	Derechos por Prestación de Servicios	Convenio de parcialidades o diferido	Banco Moned.Nac.	1.1.1.2	Bancos/Tesorería	1.1.2.4	Ingresos por Recuperar a Corto Plazo
43	Derechos por Prestación de Servicios	Cobro extemporáneo	Efectivo	1.1.1.1	Efectivo	1.1.2.4	Ingresos por Recuperar a Corto Plazo
43	Derechos por Prestación de Servicios	Cobro extemporáneo	Banco Moned.Nac.	1.1.1.2	Bancos/Tesorería	1.1.2.4	Ingresos por Recuperar a Corto Plazo
43	Derechos por Prestación de Servicios	Resolución judicial	Efectivo	1.1.1.1	Efectivo	1.1.2.4	Ingresos por Recuperar a Corto Plazo
43	Derechos por Prestación de Servicios	Resolución judicial	Banco Moned.Nac.	1.1.1.2	Bancos/Tesorería	1.1.2.4	Ingresos por Recuperar a Corto Plazo
44	Otros Derechos	Cobro en término	Efectivo	1.1.1.1	Efectivo	1.1.2.4	Ingresos por Recuperar a Corto Plazo
44	Otros Derechos	Cobro en término	Banco Moned.Nac.	1.1.1.2	Bancos/Tesorería	1.1.2.4	Ingresos por Recuperar a Corto Plazo
44	Otros Derechos	Convenio de parcialidades o diferido	Efectivo	1.1.1.1	Efectivo	1.1.2.4	Ingresos por Recuperar a Corto Plazo
44	Otros Derechos	Convenio de parcialidades o diferido	Banco Moned.Nac.	1.1.1.2	Bancos/Tesorería	1.1.2.4	Ingresos por Recuperar a Corto Plazo
44	Otros Derechos	Cobro extemporáneo	Efectivo	1.1.1.1	Efectivo	1.1.2.4	Ingresos por Recuperar a Corto Plazo
44	Otros Derechos	Cobro extemporáneo	Banco Moned.Nac.	1.1.1.2	Bancos/Tesorería	1.1.2.4	Ingresos por Recuperar a Corto Plazo
44	Otros Derechos	Resolución	Efectivo	1.1.1.1	Efectivo	1.1.2.4	Ingresos por Recuperar a Corto Plazo



Tipo - CRI	Concepto del Tipo de Ingreso - CRI	Características	Medio de Recaudación o Percepción	Cuentas Contables			
				Cargo	Cuenta Cargo	Abono	Cuenta Abono
		judicial					
44	Otros Derechos	Resolución judicial	Banco Moned.Nac.	1.1.1.2	Bancos/Tesorería	1.1.2.4	Ingresos por Recuperar a Corto Plazo
45	Accesorios de Derechos	Cobro en término	Efectivo	1.1.1.1	Efectivo	1.1.2.4	Ingresos por Recuperar a Corto Plazo
45	Accesorios de Derechos	Cobro en término	Banco Moned.Nac.	1.1.1.2	Bancos/Tesorería	1.1.2.4	Ingresos por Recuperar a Corto Plazo
45	Accesorios de Derechos	Convenio de parcialidades o diferido	Efectivo	1.1.1.1	Efectivo	1.1.2.4	Ingresos por Recuperar a Corto Plazo
45	Accesorios de Derechos	Convenio de parcialidades o diferido	Banco Moned.Nac.	1.1.1.2	Bancos/Tesorería	1.1.2.4	Ingresos por Recuperar a Corto Plazo
45	Accesorios de Derechos	Cobro extemporáneo	Efectivo	1.1.1.1	Efectivo	1.1.2.4	Ingresos por Recuperar a Corto Plazo
45	Accesorios de Derechos	Cobro extemporáneo	Banco Moned.Nac.	1.1.1.2	Bancos/Tesorería	1.1.2.4	Ingresos por Recuperar a Corto Plazo
45	Accesorios de Derechos	Resolución judicial	Efectivo	1.1.1.1	Efectivo	1.1.2.4	Ingresos por Recuperar a Corto Plazo
45	Accesorios de Derechos	Resolución judicial	Banco Moned.Nac.	1.1.1.2	Bancos/Tesorería	1.1.2.4	Ingresos por Recuperar a Corto Plazo
49	Derechos no Comprendidos en la Ley de Ingresos Vigente, Causados en Ejercicios Fiscales Anteriores Pendientes de Liquidación o Pago	Cobro en término	Efectivo	1.1.1.1	Efectivo	1.1.2.4	Ingresos por Recuperar a Corto Plazo
49	Derechos no Comprendidos en la Ley de Ingresos Vigente, Causados en Ejercicios Fiscales Anteriores Pendientes de Liquidación o Pago	Cobro en término	Banco Moned.Nac.	1.1.1.2	Bancos/Tesorería	1.1.2.4	Ingresos por Recuperar a Corto Plazo
49	Derechos no Comprendidos en la Ley de Ingresos Vigente, Causados en Ejercicios Fiscales	Convenio de parcialidades o diferido	Efectivo	1.1.1.1	Efectivo	1.1.2.4	Ingresos por Recuperar a Corto Plazo



Tipo - CRI	Concepto del Tipo de Ingreso - CRI	Características	Medio de Recaudación o Percepción	Cuentas Contables			
				Cargo	Cuenta Cargo	Abono	Cuenta Abono
	Anteriores Pendientes de Liquidación o Pago						
49	Derechos no Comprendidos en la Ley de Ingresos Vigente, Causados en Ejercicios Fiscales Anteriores Pendientes de Liquidación o Pago	Convenio de parcialidades o diferido	Banco Moned.Nac.	1.1.1.2	Bancos/Tesorería	1.1.2.4	Ingresos por Recuperar a Corto Plazo
49	Derechos no Comprendidos en la Ley de Ingresos Vigente, Causados en Ejercicios Fiscales Anteriores Pendientes de Liquidación o Pago	Cobro extemporáneo	Efectivo	1.1.1.1	Efectivo	1.1.2.4	Ingresos por Recuperar a Corto Plazo
49	Derechos no Comprendidos en la Ley de Ingresos Vigente, Causados en Ejercicios Fiscales Anteriores Pendientes de Liquidación o Pago	Cobro extemporáneo	Banco Moned.Nac.	1.1.1.2	Bancos/Tesorería	1.1.2.4	Ingresos por Recuperar a Corto Plazo
49	Derechos no Comprendidos en la Ley de Ingresos Vigente, Causados en Ejercicios Fiscales Anteriores Pendientes de Liquidación o Pago	Resolución judicial	Efectivo	1.1.1.1	Efectivo	1.1.2.4	Ingresos por Recuperar a Corto Plazo
49	Derechos no Comprendidos en la Ley de Ingresos Vigente, Causados en Ejercicios Fiscales Anteriores Pendientes de Liquidación o Pago	Resolución judicial	Banco Moned.Nac.	1.1.1.2	Bancos/Tesorería	1.1.2.4	Ingresos por Recuperar a Corto Plazo
51	Productos	Cobro en término	Efectivo	1.1.1.1	Efectivo	1.1.2.4	Ingresos por Recuperar a Corto Plazo
51	Productos	Cobro en término	Banco Moned.Nac.	1.1.1.2	Bancos/Tesorería	1.1.2.4	Ingresos por Recuperar a Corto Plazo
59	Productos no Comprendidos en la Ley de Ingresos Vigente, Causados en Ejercicios Fiscales Anteriores Pendientes de	Cobro en término	Efectivo	1.1.1.1	Efectivo	1.1.2.4	Ingresos por Recuperar a Corto Plazo



Tipo - CRI	Concepto del Tipo de Ingreso - CRI	Características	Medio de Recaudación o Percepción	Cuentas Contables			
				Cargo	Cuenta Cargo	Abono	Cuenta Abono
	Liquidación o Pago						
59	Productos no Comprendidos en la Ley de Ingresos Vigente, Causados en Ejercicios Fiscales Anteriores Pendientes de Liquidación o Pago	Cobro en término	Banco Moned.Nac.	1.1.1.2	Bancos/Tesorería	1.1.2.4	Ingresos por Recuperar a Corto Plazo
61	Aprovechamientos	Cobro en término	Efectivo	1.1.1.1	Efectivo	1.1.2.4	Ingresos por Recuperar a Corto Plazo
61	Aprovechamientos	Cobro en término	Banco Moned.Nac.	1.1.1.2	Bancos/Tesorería	1.1.2.4	Ingresos por Recuperar a Corto Plazo
62	Aprovechamientos Patrimoniales	Cobro en término	Efectivo	1.1.1.1	Efectivo	1.1.2.2	Cuentas por Cobrar a Corto Plazo
62	Aprovechamientos Patrimoniales	Cobro en término	Banco Moned.Nac.	1.1.1.2	Bancos/Tesorería	1.1.2.2	Cuentas por Cobrar a Corto Plazo
63	Accesorios de Aprovechamientos	Cobro en término	Efectivo	1.1.1.1	Efectivo	1.1.2.4	Ingresos por Recuperar a Corto Plazo
63	Accesorios de Aprovechamientos	Cobro en término	Banco Moned.Nac.	1.1.1.2	Bancos/Tesorería	1.1.2.4	Ingresos por Recuperar a Corto Plazo
69	Aprovechamientos no Comprendidos en la Ley de Ingresos Vigente, Causados en Ejercicios Fiscales Anteriores Pendientes de Liquidación o Pago	Cobro en término	Efectivo	1.1.1.1	Efectivo	1.1.2.4	Ingresos por Recuperar a Corto Plazo
69	Aprovechamientos no Comprendidos en la Ley de Ingresos Vigente, Causados en Ejercicios Fiscales Anteriores Pendientes de Liquidación o Pago	Cobro en término	Banco Moned.Nac.	1.1.1.2	Bancos/Tesorería	1.1.2.4	Ingresos por Recuperar a Corto Plazo
71	Ingresos por Venta de Bienes y Prestación de Servicios de Instituciones Públicas de Seguridad Social	Cobro en una sola exhibición	Efectivo	1.1.1.1	Efectivo	1.1.2.2	Cuentas por Cobrar a Corto Plazo
71	Ingresos por Venta de Bienes y Prestación de Servicios de Instituciones Públicas de Seguridad Social	Cobro en una sola exhibición	Banco Moned.Nac.	1.1.1.2	Bancos/Tesorería	1.1.2.2	Cuentas por Cobrar a Corto Plazo



Tipo - CRI	Concepto del Tipo de Ingreso - CRI	Características	Medio de Recaudación o Percepción	Cuentas Contables			
				Cargo	Cuenta Cargo	Abono	Cuenta Abono
71	Ingresos por Venta de Bienes y Prestación de Servicios de Instituciones Públicas de Seguridad Social	Cobro en parcialidades o diferido	Efectivo	1.1.1.1	Efectivo	1.1.2.2	Cuentas por Cobrar a Corto Plazo
71	Ingresos por Venta de Bienes y Prestación de Servicios de Instituciones Públicas de Seguridad Social	Cobro en parcialidades o diferido	Banco Moned.Nac.	1.1.1.2	Bancos/Tesorería	1.1.2.2	Cuentas por Cobrar a Corto Plazo
72	Ingresos por Venta de Bienes y Prestación de Servicios de Empresas Productivas del Estado	Cobro en una sola exhibición	Efectivo	1.1.1.1	Efectivo	1.1.2.2	Cuentas por Cobrar a Corto Plazo
72	Ingresos por Venta de Bienes y Prestación de Servicios de Empresas Productivas del Estado	Cobro en una sola exhibición	Banco Moned.Nac.	1.1.1.2	Bancos/Tesorería	1.1.2.2	Cuentas por Cobrar a Corto Plazo
72	Ingresos por Venta de Bienes y Prestación de Servicios de Empresas Productivas del Estado	Cobro en parcialidades o diferido	Efectivo	1.1.1.1	Efectivo	1.1.2.2	Cuentas por Cobrar a Corto Plazo
72	Ingresos por Venta de Bienes y Prestación de Servicios de Empresas Productivas del Estado	Cobro en parcialidades o diferido	Banco Moned.Nac.	1.1.1.2	Bancos/Tesorería	1.1.2.2	Cuentas por Cobrar a Corto Plazo
73	Ingresos por Venta de Bienes y Prestación de Servicios de Entidades Paraestatales y Fideicomisos No Empresariales y No Financieros	Cobro en una sola exhibición	Efectivo	1.1.1.1	Efectivo	1.1.2.2	Cuentas por Cobrar a Corto Plazo
73	Ingresos por Venta de Bienes y Prestación de Servicios de Entidades Paraestatales y Fideicomisos No Empresariales y No Financieros	Cobro en una sola exhibición	Banco Moned.Nac.	1.1.1.2	Bancos/Tesorería	1.1.2.2	Cuentas por Cobrar a Corto Plazo
73	Ingresos por Venta de Bienes y Prestación de Servicios de Entidades Paraestatales y Fideicomisos No Empresariales y	Cobro en parcialidades o diferido	Efectivo	1.1.1.1	Efectivo	1.1.2.2	Cuentas por Cobrar a Corto Plazo



Tipo - CRI	Concepto del Tipo de Ingreso - CRI	Características	Medio de Recaudación o Percepción	Cuentas Contables			
				Cargo	Cuenta Cargo	Abono	Cuenta Abono
	No Financieros						
73	Ingresos por Venta de Bienes y Prestación de Servicios de Entidades Paraestatales y Fideicomisos No Empresariales y No Financieros	Cobro en parcialidades o diferido	Banco Moned.Nac.	1.1.1.2	Bancos/Tesorería	1.1.2.2	Cuentas por Cobrar a Corto Plazo
74	Ingresos por Venta de Bienes y Prestación de Servicios de Entidades Paraestatales Empresariales No Financieras con Participación Estatal Mayoritaria	Cobro en una sola exhibición	Efectivo	1.1.1.1	Efectivo	1.1.2.2	Cuentas por Cobrar a Corto Plazo
74	Ingresos por Venta de Bienes y Prestación de Servicios de Entidades Paraestatales Empresariales No Financieras con Participación Estatal Mayoritaria	Cobro en una sola exhibición	Banco Moned.Nac.	1.1.1.2	Bancos/Tesorería	1.1.2.2	Cuentas por Cobrar a Corto Plazo
74	Ingresos por Venta de Bienes y Prestación de Servicios de Entidades Paraestatales Empresariales No Financieras con Participación Estatal Mayoritaria	Cobro en parcialidades o diferido	Efectivo	1.1.1.1	Efectivo	1.1.2.2	Cuentas por Cobrar a Corto Plazo
74	Ingresos por Venta de Bienes y Prestación de Servicios de Entidades Paraestatales Empresariales No Financieras con Participación Estatal Mayoritaria	Cobro en parcialidades o diferido	Banco Moned.Nac.	1.1.1.2	Bancos/Tesorería	1.1.2.2	Cuentas por Cobrar a Corto Plazo
75	Ingresos por Venta de Bienes y Prestación de Servicios de Entidades Paraestatales Empresariales Financieras Monetarias con Participación	Cobro en una sola exhibición	Efectivo	1.1.1.1	Efectivo	1.1.2.2	Cuentas por Cobrar a Corto Plazo



Tipo - CRI	Concepto del Tipo de Ingreso - CRI	Características	Medio de Recaudación o Percepción	Cuentas Contables			
				Cargo	Cuenta Cargo	Abono	Cuenta Abono
	Estatal Mayoritaria						
75	Ingresos por Venta de Bienes y Prestación de Servicios de Entidades Paraestatales Empresariales Financieras Monetarias con Participación Estatal Mayoritaria	Cobro en una sola exhibición	Banco Moned.Nac.	1.1.1.2	Bancos/Tesorería	1.1.2.2	Cuentas por Cobrar a Corto Plazo
75	Ingresos por Venta de Bienes y Prestación de Servicios de Entidades Paraestatales Empresariales Financieras Monetarias con Participación Estatal Mayoritaria	Cobro en parcialidades o diferido	Efectivo	1.1.1.1	Efectivo	1.1.2.2	Cuentas por Cobrar a Corto Plazo
75	Ingresos por Venta de Bienes y Prestación de Servicios de Entidades Paraestatales Empresariales Financieras Monetarias con Participación Estatal Mayoritaria	Cobro en parcialidades o diferido	Banco Moned.Nac.	1.1.1.2	Bancos/Tesorería	1.1.2.2	Cuentas por Cobrar a Corto Plazo
76	Ingresos por Venta de Bienes y Prestación de Servicios de Entidades Paraestatales Empresariales Financieras No Monetarias con Participación Estatal Mayoritaria	Cobro en una sola exhibición	Efectivo	1.1.1.1	Efectivo	1.1.2.2	Cuentas por Cobrar a Corto Plazo
76	Ingresos por Venta de Bienes y Prestación de Servicios de Entidades Paraestatales Empresariales Financieras No Monetarias con Participación Estatal Mayoritaria	Cobro en una sola exhibición	Banco Moned.Nac.	1.1.1.2	Bancos/Tesorería	1.1.2.2	Cuentas por Cobrar a Corto Plazo
76	Ingresos por Venta de Bienes y Prestación de Servicios de Entidades Paraestatales Empresariales Financieras No	Cobro en parcialidades o diferido	Efectivo	1.1.1.1	Efectivo	1.1.2.2	Cuentas por Cobrar a Corto Plazo



Tipo - CRI	Concepto del Tipo de Ingreso - CRI	Características	Medio de Recaudación o Percepción	Cuentas Contables			
				Cargo	Cuenta Cargo	Abono	Cuenta Abono
	Monetarias con Participación Estatal Mayoritaria						
76	Ingresos por Venta de Bienes y Prestación de Servicios de Entidades Paraestatales Empresariales Financieras No Monetarias con Participación Estatal Mayoritaria	Cobro en parcialidades o diferido	Banco Moned.Nac.	1.1.1.2	Bancos/Tesorería	1.1.2.2	Cuentas por Cobrar a Corto Plazo
77	Ingresos por Venta de Bienes y Prestación de Servicios de Fideicomisos Financieros Públicos con Participación Estatal Mayoritaria	Cobro en una sola exhibición	Efectivo	1.1.1.1	Efectivo	1.1.2.2	Cuentas por Cobrar a Corto Plazo
77	Ingresos por Venta de Bienes y Prestación de Servicios de Fideicomisos Financieros Públicos con Participación Estatal Mayoritaria	Cobro en una sola exhibición	Banco Moned.Nac.	1.1.1.2	Bancos/Tesorería	1.1.2.2	Cuentas por Cobrar a Corto Plazo
77	Ingresos por Venta de Bienes y Prestación de Servicios de Fideicomisos Financieros Públicos con Participación Estatal Mayoritaria	Cobro en parcialidades o diferido	Efectivo	1.1.1.1	Efectivo	1.1.2.2	Cuentas por Cobrar a Corto Plazo
77	Ingresos por Venta de Bienes y Prestación de Servicios de Fideicomisos Financieros Públicos con Participación Estatal Mayoritaria	Cobro en parcialidades o diferido	Banco Moned.Nac.	1.1.1.2	Bancos/Tesorería	1.1.2.2	Cuentas por Cobrar a Corto Plazo
78	Ingresos por Venta de Bienes y Prestación de Servicios de los Poderes Legislativo y Judicial, y de los Órganos Autónomos	Cobro en una sola exhibición	Efectivo	1.1.1.1	Efectivo	1.1.2.2	Cuentas por Cobrar a Corto Plazo



Tipo - CRI	Concepto del Tipo de Ingreso - CRI	Características	Medio de Recaudación o Percepción	Cuentas Contables			
				Cargo	Cuenta Cargo	Abono	Cuenta Abono
78	Ingresos por Venta de Bienes y Prestación de Servicios de los Poderes Legislativo y Judicial, y de los Órganos Autónomos	Cobro en una sola exhibición	Banco Moned.Nac.	1.1.1.2	Bancos/Tesorería	1.1.2.2	Cuentas por Cobrar a Corto Plazo
78	Ingresos por Venta de Bienes y Prestación de Servicios de los Poderes Legislativo y Judicial, y de los Órganos Autónomos	Cobro en parcialidades o diferido	Efectivo	1.1.1.1	Efectivo	1.1.2.2	Cuentas por Cobrar a Corto Plazo
78	Ingresos por Venta de Bienes y Prestación de Servicios de los Poderes Legislativo y Judicial, y de los Órganos Autónomos	Cobro en parcialidades o diferido	Banco Moned.Nac.	1.1.1.2	Bancos/Tesorería	1.1.2.2	Cuentas por Cobrar a Corto Plazo
79	Otros Ingresos	Cobro en una sola exhibición	Efectivo	1.1.1.1	Efectivo	1.1.2.2	Cuentas por Cobrar a Corto Plazo
79	Otros Ingresos	Cobro en una sola exhibición	Banco Moned.Nac.	1.1.1.2	Bancos/Tesorería	1.1.2.2	Cuentas por Cobrar a Corto Plazo
81	Participaciones	Cobro en término	Banco Moned.Nac.	1.1.1.2	Bancos/Tesorería	1.1.2.2	Cuentas por Cobrar a Corto Plazo
82	Aportaciones	Cobro en término	Banco Moned.Nac.	1.1.1.2	Bancos/Tesorería	1.1.2.2	Cuentas por Cobrar a Corto Plazo
83	Convenios	Cobro en término	Banco Moned.Nac.	1.1.1.2	Bancos/Tesorería	1.1.2.2	Cuentas por Cobrar a Corto Plazo
84	Incentivos Derivados de la Colaboración Fiscal	Cobro en término	Banco Moned.Nac.	1.1.1.2	Bancos/Tesorería	2.1.9.2	Recaudación por Participar
85	Fondos Distintos de Aportaciones	Cobro en término	Banco Moned.Nac.	1.1.1.2	Bancos/Tesorería	1.1.2.2	Cuentas por Cobrar a Corto Plazo
91	Transferencias y Asignaciones	Cobro en término	Banco Moned.Nac.	1.1.1.2	Bancos/Tesorería	1.1.2.2	Cuentas por Cobrar a Corto Plazo
93	Subsidios y Subvenciones	Cobro en término	Banco Moned.Nac.	1.1.1.2	Bancos/Tesorería	1.1.2.2	Cuentas por Cobrar a Corto Plazo
95	Pensiones y Jubilaciones	Cobro en término	Banco Moned.Nac.	1.1.1.2	Bancos/Tesorería	1.1.2.2	Cuentas por Cobrar a Corto Plazo
97	Transferencias del Fondo Mexicano del Petróleo para la Estabilización y el Desarrollo	Cobro en término	Banco Moned.Nac.	1.1.1.2	Bancos/Tesorería	1.1.2.2	Cuentas por Cobrar a Corto Plazo



B.3 MATRIZ DE INGRESOS DEVENGADOS Y RECAUDADOS SIMULTÁNEOS

Tipo - CRI	Concepto del Tipo de Ingreso - CRI	Medio de Recaudación o Percepción	Cuenta Contable			
			Cargo	Cuenta Cargo	Abono	Cuenta Abono
11	Impuestos Sobre los Ingresos	Banco Moned. Nac.	1.1.1.2	Bancos/Tesorería	4.1.1.1	Impuestos Sobre los Ingresos
11	Impuestos Sobre los Ingresos	Efectivo	1.1.1.1	Efectivo	4.1.1.1	Impuestos Sobre los Ingresos
12	Impuestos Sobre el Patrimonio	Banco Moned. Nac.	1.1.1.2	Bancos/Tesorería	4.1.1.2	Impuestos Sobre el Patrimonio
12	Impuestos Sobre el Patrimonio	Efectivo	1.1.1.1	Efectivo	4.1.1.2	Impuestos Sobre el Patrimonio
13	Impuestos Sobre la Producción, el Consumo y las Transacciones	Banco Moned. Nac.	1.1.1.2	Bancos/Tesorería	4.1.1.3	Impuestos Sobre la Producción, el Consumo y las Transacciones
13	Impuestos Sobre la Producción, el Consumo y las Transacciones	Efectivo	1.1.1.1	Efectivo	4.1.1.3	Impuestos Sobre la Producción, el Consumo y las Transacciones
14	Impuestos al Comercio Exterior	Banco Moned. Nac.	1.1.1.2	Bancos/Tesorería	4.1.1.4	Impuestos al Comercio Exterior
14	Impuestos al Comercio Exterior	Efectivo	1.1.1.1	Efectivo	4.1.1.4	Impuestos al Comercio Exterior
15	Impuestos Sobre Nóminas y Asimilables	Banco Moned. Nac.	1.1.1.2	Bancos/Tesorería	4.1.1.5	Impuestos Sobre Nóminas y Asimilables
15	Impuestos Sobre Nóminas y Asimilables	Efectivo	1.1.1.1	Efectivo	4.1.1.5	Impuestos Sobre Nóminas y Asimilables
16	Impuestos Ecológicos	Banco Moned. Nac.	1.1.1.2	Bancos/Tesorería	4.1.1.6	Impuestos Ecológicos
16	Impuestos Ecológicos	Efectivo	1.1.1.1	Efectivo	4.1.1.6	Impuestos Ecológicos
17	Accesorios de Impuestos	Banco Moned. Nac.	1.1.1.2	Bancos/Tesorería	4.1.1.7	Accesorios de Impuestos
17	Accesorios de Impuestos	Efectivo	1.1.1.1	Efectivo	4.1.1.7	Accesorios de Impuestos
18	Otros Impuestos	Banco Moned. Nac.	1.1.1.2	Bancos/Tesorería	4.1.1.9	Otros Impuestos
18	Otros Impuestos	Efectivo	1.1.1.1	Efectivo	4.1.1.9	Otros Impuestos
19	Impuestos no Comprendidos en la Ley de Ingresos Vigente, Causados en Ejercicios Fiscales Anteriores Pendientes de Liquidación o Pago	Banco Moned. Nac.	1.1.1.2	Bancos/Tesorería	4.1.1.8	Impuestos no Comprendidos en la Ley de Ingresos Vigente, Causados en Ejercicios Fiscales Anteriores Pendientes de Liquidación o Pago
19	Impuestos no Comprendidos en la Ley de Ingresos Vigente, Causados en Ejercicios Fiscales Anteriores Pendientes de Liquidación o Pago	Efectivo	1.1.1.1	Efectivo	4.1.1.8	Impuestos no Comprendidos en la Ley de Ingresos Vigente, Causados en Ejercicios Fiscales Anteriores Pendientes de Liquidación o Pago



Tipo - CRI	Concepto del Tipo de Ingreso - CRI	Medio de Recaudación o Percepción	Cuenta Contable			
			Cargo	Cuenta Cargo	Abono	Cuenta Abono
21	Aportaciones para Fondos de Vivienda	Banco Moned. Nac.	1.1.1.2	Bancos/Tesorería	4.1.2.1	Aportaciones para Fondos de Vivienda
21	Aportaciones para Fondos de Vivienda	Efectivo	1.1.1.1	Efectivo	4.1.2.1	Aportaciones para Fondos de Vivienda
22	Cuotas para la Seguridad Social	Banco Moned. Nac.	1.1.1.2	Bancos/Tesorería	4.1.2.2	Cuotas para la Seguridad Social
22	Cuotas para la Seguridad Social	Efectivo	1.1.1.1	Efectivo	4.1.2.2	Cuotas para la Seguridad Social
23	Cuotas de Ahorro para el Retiro	Banco Moned. Nac.	1.1.1.2	Bancos/Tesorería	4.1.2.3	Cuotas de Ahorro para el Retiro
23	Cuotas de Ahorro para el Retiro	Efectivo	1.1.1.1	Efectivo	4.1.2.3	Cuotas de Ahorro para el Retiro
24	Otras Cuotas y Aportaciones para la Seguridad Social	Banco Moned. Nac.	1.1.1.2	Bancos/Tesorería	4.1.2.9	Otras Cuotas y Aportaciones para la Seguridad Social
24	Otras Cuotas y Aportaciones para la Seguridad Social	Efectivo	1.1.1.1	Efectivo	4.1.2.9	Otras Cuotas y Aportaciones para la Seguridad Social
25	Accesorios de Cuotas y Aportaciones de Seguridad Social	Banco Moned. Nac.	1.1.1.2	Bancos/Tesorería	4.1.2.4	Accesorios de Cuotas y Aportaciones de Seguridad Social
25	Accesorios de Cuotas y Aportaciones de Seguridad Social	Efectivo	1.1.1.1	Efectivo	4.1.2.4	Accesorios de Cuotas y Aportaciones de Seguridad Social
31	Contribuciones de Mejoras por Obras Públicas	Banco Moned. Nac.	1.1.1.2	Bancos/Tesorería	4.1.3.1	Contribuciones de Mejoras por Obras Públicas
31	Contribuciones de Mejoras por Obras Públicas	Efectivo	1.1.1.1	Efectivo	4.1.3.1	Contribuciones de Mejoras por Obras Públicas
39	Contribuciones de Mejoras no Comprendidas en la Ley de Ingresos Vigente, Causadas en Ejercicios Fiscales Anteriores Pendientes de Liquidación o Pago	Banco Moned. Nac.	1.1.1.2	Bancos/Tesorería	4.1.3.2	Contribuciones de Mejoras no Comprendidas en la Ley de Ingresos Vigente, Causadas en Ejercicios Fiscales Anteriores Pendientes de Liquidación o Pago
39	Contribuciones de Mejoras no Comprendidas en la Ley de Ingresos Vigente, Causadas en Ejercicios Fiscales Anteriores Pendientes de Liquidación o Pago	Efectivo	1.1.1.1	Efectivo	4.1.3.2	Contribuciones de Mejoras no Comprendidas en la Ley de Ingresos Vigente, Causadas en Ejercicios Fiscales Anteriores Pendientes de Liquidación o Pago
41	Derechos por el Uso, Goce, Aprovechamiento o Explotación de Bienes de Dominio Público	Banco Moned. Nac.	1.1.1.2	Bancos/Tesorería	4.1.4.1	Derechos por el Uso, Goce, Aprovechamiento o Explotación de Bienes de Dominio Público
41	Derechos por el Uso, Goce, Aprovechamiento o Explotación de Bienes de Dominio Público	Efectivo	1.1.1.1	Efectivo	4.1.4.1	Derechos por el Uso, Goce, Aprovechamiento o Explotación de Bienes de Dominio Público
43	Derechos por Prestación de Servicios	Banco Moned. Nac.	1.1.1.2	Bancos/Tesorería	4.1.4.3	Derechos por Prestación de Servicios



Tipo - CRI	Concepto del Tipo de Ingreso - CRI	Medio de Recaudación o Percepción	Cuenta Contable			
			Cargo	Cuenta Cargo	Abono	Cuenta Abono
43	Derechos por Prestación de Servicios	Efectivo	1.1.1.1	Efectivo	4.1.4.3	Derechos por Prestación de Servicios
44	Otros Derechos	Banco Moned. Nac.	1.1.1.2	Bancos/Tesorería	4.1.4.9	Otros Derechos
44	Otros Derechos	Efectivo	1.1.1.1	Efectivo	4.1.4.9	Otros Derechos
45	Accesorios de Derechos	Banco Moned. Nac.	1.1.1.2	Bancos/Tesorería	4.1.4.4	Accesorios de Derechos
45	Accesorios de Derechos	Efectivo	1.1.1.1	Efectivo	4.1.4.4	Accesorios de Derechos
49	Derechos no Comprendidos en la Ley de Ingresos Vigente, Causados en Ejercicios Fiscales Anteriores Pendientes de Liquidación o Pago	Banco Moned. Nac.	1.1.1.2	Bancos/Tesorería	4.1.4.5	Derechos no Comprendidos en la Ley de Ingresos Vigente, Causados en Ejercicios Fiscales Anteriores Pendientes de Liquidación o Pago
49	Derechos no Comprendidos en la Ley de Ingresos Vigente, Causados en Ejercicios Fiscales Anteriores Pendientes de Liquidación o Pago	Efectivo	1.1.1.1	Efectivo	4.1.4.5	Derechos no Comprendidos en la Ley de Ingresos Vigente, Causados en Ejercicios Fiscales Anteriores Pendientes de Liquidación o Pago
51	Productos	Banco Moned. Nac.	1.1.1.2	Bancos/Tesorería	4.1.5.1	Productos ¹⁰
51	Productos	Efectivo	1.1.1.1	Efectivo	4.1.5.1	Productos ¹¹
59	Productos no Comprendidos en la Ley de Ingresos Vigente, Causados en Ejercicios Fiscales Anteriores Pendientes de Liquidación o Pago	Banco Moned. Nac.	1.1.1.2	Bancos/Tesorería	4.1.5.4	Productos no Comprendidos en la Ley de Ingresos Vigente, Causados en Ejercicios Fiscales Anteriores Pendientes de Liquidación o Pago
59	Productos no Comprendidos en la Ley de Ingresos Vigente, Causados en Ejercicios Fiscales Anteriores Pendientes de Liquidación o Pago	Efectivo	1.1.1.1	Efectivo	4.1.5.4	Productos no Comprendidos en la Ley de Ingresos Vigente, Causados en Ejercicios Fiscales Anteriores Pendientes de Liquidación o Pago
61	Aprovechamientos	Banco Moned. Nac.	1.1.1.2	Bancos/Tesorería	4.1.6.2	Multas
61	Aprovechamientos	Efectivo	1.1.1.1	Efectivo	4.1.6.2	Multas
61	Aprovechamientos	Banco Moned. Nac.	1.1.1.2	Bancos/Tesorería	4.1.6.3	Indemnizaciones

¹⁰ Incluye intereses que generan las cuentas bancarias de la Fiscalía en productos

¹¹ Incluye intereses que generan las cuentas bancarias de la Fiscalía en productos



Tipo - CRI	Concepto del Tipo de Ingreso - CRI	Medio de Recaudación o Percepción	Cuenta Contable			
			Cargo	Cuenta Cargo	Abono	Cuenta Abono
61	Aprovechamientos	Efectivo	1.1.1.1	Efectivo	4.1.6.3	Indemnizaciones
61	Aprovechamientos	Banco Moned. Nac.	1.1.1.2	Bancos/Tesorería	4.1.6.4	Reintegros
61	Aprovechamientos	Efectivo	1.1.1.1	Efectivo	4.1.6.4	Reintegros
61	Aprovechamientos	Banco Moned. Nac.	1.1.1.2	Bancos/Tesorería	4.1.6.5	Aprovechamientos Provenientes de Obras Públicas
61	Aprovechamientos	Efectivo	1.1.1.1	Efectivo	4.1.6.5	Aprovechamientos Provenientes de Obras Públicas
61	Aprovechamientos	Banco Moned. Nac.	1.1.1.2	Bancos/Tesorería	4.1.6.9	Otros Aprovechamientos ¹²
61	Aprovechamientos	Efectivo	1.1.1.1	Efectivo	4.1.6.9	Otros Aprovechamientos ¹³
62	Aprovechamientos Patrimoniales	Banco Moned. Nac.	1.1.1.2	Bancos/Tesorería	1.2.3.1	Terrenos
62	Aprovechamientos Patrimoniales	Efectivo	1.1.1.1	Efectivo	1.2.3.1	Terrenos
62	Aprovechamientos Patrimoniales	Banco Moned. Nac.	1.1.1.2	Bancos/Tesorería	1.2.3.2	Viviendas
62	Aprovechamientos Patrimoniales	Efectivo	1.1.1.1	Efectivo	1.2.3.2	Viviendas
62	Aprovechamientos Patrimoniales	Banco Moned. Nac.	1.1.1.2	Bancos/Tesorería	1.2.3.3	Edificios no Habitacionales
62	Aprovechamientos Patrimoniales	Efectivo	1.1.1.1	Efectivo	1.2.3.3	Edificios no Habitacionales
62	Aprovechamientos Patrimoniales	Banco Moned. Nac.	1.1.1.2	Bancos/Tesorería	1.2.3.9	Otros Bienes Inmuebles
62	Aprovechamientos Patrimoniales	Efectivo	1.1.1.1	Efectivo	1.2.3.9	Otros Bienes Inmuebles
62	Aprovechamientos Patrimoniales	Banco Moned. Nac.	1.1.1.2	Bancos/Tesorería	1.2.4.1	Mobiliario y Equipo de Administración
62	Aprovechamientos Patrimoniales	Efectivo	1.1.1.1	Efectivo	1.2.4.1	Mobiliario y Equipo de Administración
62	Aprovechamientos Patrimoniales	Banco Moned. Nac.	1.1.1.2	Bancos/Tesorería	1.2.4.2	Mobiliario y Equipo Educativo y Recreativo
62	Aprovechamientos Patrimoniales	Efectivo	1.1.1.1	Efectivo	1.2.4.2	Mobiliario y Equipo Educativo y Recreativo
62	Aprovechamientos Patrimoniales	Banco Moned. Nac.	1.1.1.2	Bancos/Tesorería	1.2.4.3	Equipo e Instrumental Médico y de Laboratorio
62	Aprovechamientos Patrimoniales	Efectivo	1.1.1.1	Efectivo	1.2.4.3	Equipo e Instrumental Médico y de Laboratorio

¹² Incluye donativos en efectivo del Poder Ejecutivo, entre otros aprovechamientos.

¹³ Incluye donativos en efectivo del Poder Ejecutivo, entre otros aprovechamientos.



Tipo - CRI	Concepto del Tipo de Ingreso - CRI	Medio de Recaudación o Percepción	Cuenta Contable			
			Cargo	Cuenta Cargo	Abono	Cuenta Abono
62	Aprovechamientos Patrimoniales	Banco Moned. Nac.	1.1.1.2	Bancos/Tesorería	1.2.4.4	Vehículos y Equipo de Transporte
62	Aprovechamientos Patrimoniales	Efectivo	1.1.1.1	Efectivo	1.2.4.4	Vehículos y Equipo de Transporte
62	Aprovechamientos Patrimoniales	Banco Moned. Nac.	1.1.1.2	Bancos/Tesorería	1.2.4.5	Equipo de Defensa y Seguridad
62	Aprovechamientos Patrimoniales	Efectivo	1.1.1.1	Efectivo	1.2.4.5	Equipo de Defensa y Seguridad
62	Aprovechamientos Patrimoniales	Banco Moned. Nac.	1.1.1.2	Bancos/Tesorería	1.2.4.6	Maquinaria, Otros Equipos y Herramientas
62	Aprovechamientos Patrimoniales	Efectivo	1.1.1.1	Efectivo	1.2.4.6	Maquinaria, Otros Equipos y Herramientas
62	Aprovechamientos Patrimoniales	Banco Moned. Nac.	1.1.1.2	Bancos/Tesorería	1.2.4.7	Colecciones, Obras de Arte y Objetos Valiosos
62	Aprovechamientos Patrimoniales	Efectivo	1.1.1.1	Efectivo	1.2.4.7	Colecciones, Obras de Arte y Objetos Valiosos
62	Aprovechamientos Patrimoniales	Banco Moned. Nac.	1.1.1.2	Bancos/Tesorería	1.2.4.8	Activos Biológicos
62	Aprovechamientos Patrimoniales	Efectivo	1.1.1.1	Efectivo	1.2.4.8	Activos Biológicos
62	Aprovechamientos Patrimoniales	Banco Moned. Nac.	1.1.1.2	Bancos/Tesorería	1.2.5.1	Software
62	Aprovechamientos Patrimoniales	Efectivo	1.1.1.1	Efectivo	1.2.5.1	Software
62	Aprovechamientos Patrimoniales	Banco Moned. Nac.	1.1.1.2	Bancos/Tesorería	1.2.5.2	Patentes, Marcas y Derechos
62	Aprovechamientos Patrimoniales	Efectivo	1.1.1.1	Efectivo	1.2.5.2	Patentes, Marcas y Derechos
62	Aprovechamientos Patrimoniales	Banco Moned. Nac.	1.1.1.2	Bancos/Tesorería	1.2.5.3	Concesiones y Franquicias
62	Aprovechamientos Patrimoniales	Efectivo	1.1.1.1	Efectivo	1.2.5.3	Concesiones y Franquicias
62	Aprovechamientos Patrimoniales	Banco Moned. Nac.	1.1.1.2	Bancos/Tesorería	1.2.5.4	Licencias
62	Aprovechamientos Patrimoniales	Efectivo	1.1.1.1	Efectivo	1.2.5.4	Licencias
62	Aprovechamientos Patrimoniales	Banco Moned. Nac.	1.1.1.2	Bancos/Tesorería	1.2.5.9	Otros Activos Intangibles
62	Aprovechamientos Patrimoniales	Efectivo	1.1.1.1	Efectivo	1.2.5.9	Otros Activos Intangibles
63	Accesorios de Aprovechamientos	Banco Moned. Nac.	1.1.1.2	Bancos/Tesorería	4.1.6.8	Accesorios de Aprovechamientos
63	Accesorios de Aprovechamientos	Efectivo	1.1.1.1	Efectivo	4.1.6.8	Accesorios de Aprovechamientos
69	Aprovechamientos no Comprendidos en la Ley de Ingresos Vigente, Causados en Ejercicios Fiscales Anteriores Pendientes de Liquidación o Pago	Banco Moned. Nac.	1.1.1.2	Bancos/Tesorería	4.1.6.6	Aprovechamientos no Comprendidos en la Ley de Ingresos Vigente, Causados en Ejercicios Fiscales Anteriores Pendientes de Liquidación o Pago



Tipo - CRI	Concepto del Tipo de Ingreso - CRI	Medio de Recaudación o Percepción	Cuenta Contable			
			Cargo	Cuenta Cargo	Abono	Cuenta Abono
69	Aprovechamientos no Comprendidos en la Ley de Ingresos Vigente, Causados en Ejercicios Fiscales Anteriores Pendientes de Liquidación o Pago	Efectivo	1.1.1.1	Efectivo	4.1.6.6	Aprovechamientos no Comprendidos en la Ley de Ingresos Vigente, Causados en Ejercicios Fiscales Anteriores Pendientes de Liquidación o Pago
71	Ingresos por Venta de Bienes y Prestación de Servicios de Instituciones Públicas de Seguridad Social	Banco Moned. Nac.	1.1.1.2	Bancos/Tesorería	4.1.7.1	Ingresos por Venta de Bienes y Prestación de Servicios de Instituciones Públicas de Seguridad Social
71	Ingresos por Venta de Bienes y Prestación de Servicios de Instituciones Públicas de Seguridad Social	Efectivo	1.1.1.1	Efectivo	4.1.7.1	Ingresos por Venta de Bienes y Prestación de Servicios de Instituciones Públicas de Seguridad Social
72	Ingresos por Venta de Bienes y Prestación de Servicios de Empresas Productivas del Estado	Banco Moned. Nac.	1.1.1.2	Bancos/Tesorería	4.1.7.2	Ingresos por Venta de Bienes y Prestación de Servicios de Empresas Productivas del Estado
72	Ingresos por Venta de Bienes y Prestación de Servicios de Empresas Productivas del Estado	Efectivo	1.1.1.1	Efectivo	4.1.7.2	Ingresos por Venta de Bienes y Prestación de Servicios de Empresas Productivas del Estado
73	Ingresos por Venta de Bienes y Prestación de Servicios de Entidades Paraestatales y Fideicomisos No Empresariales y No Financieros	Banco Moned. Nac.	1.1.1.2	Bancos/Tesorería	4.1.7.3	Ingresos por Venta de Bienes y Prestación de Servicios de Entidades Paraestatales y Fideicomisos No Empresariales y No Financieros
73	Ingresos por Venta de Bienes y Prestación de Servicios de Entidades Paraestatales y Fideicomisos No Empresariales y No Financieros	Efectivo	1.1.1.1	Efectivo	4.1.7.3	Ingresos por Venta de Bienes y Prestación de Servicios de Entidades Paraestatales y Fideicomisos No Empresariales y No Financieros
74	Ingresos por Venta de Bienes y Prestación de Servicios de Entidades Paraestatales Empresariales No Financieras con Participación Estatal Mayoritaria	Banco Moned. Nac.	1.1.1.2	Bancos/Tesorería	4.1.7.4	Ingresos por Venta de Bienes y Prestación de Servicios de Entidades Paraestatales Empresariales No Financieras con Participación Estatal Mayoritaria
74	Ingresos por Venta de Bienes y Prestación de Servicios de Entidades Paraestatales Empresariales No Financieras con Participación Estatal Mayoritaria	Efectivo	1.1.1.1	Efectivo	4.1.7.4	Ingresos por Venta de Bienes y Prestación de Servicios de Entidades Paraestatales Empresariales No Financieras con Participación Estatal Mayoritaria



Tipo - CRI	Concepto del Tipo de Ingreso - CRI	Medio de Recaudación o Percepción	Cuenta Contable			
			Cargo	Cuenta Cargo	Abono	Cuenta Abono
75	Ingresos por Venta de Bienes y Prestación de Servicios de Entidades Paraestatales Empresariales Financieras Monetarias con Participación Estatal Mayoritaria	Banco Moned. Nac.	1.1.1.2	Bancos/Tesorería	4.1.7.5	Ingresos por Venta de Bienes y Prestación de Servicios de Entidades Paraestatales Empresariales Financieras Monetarias con Participación Estatal Mayoritaria
75	Ingresos por Venta de Bienes y Prestación de Servicios de Entidades Paraestatales Empresariales Financieras Monetarias con Participación Estatal Mayoritaria	Efectivo	1.1.1.1	Efectivo	4.1.7.5	Ingresos por Venta de Bienes y Prestación de Servicios de Entidades Paraestatales Empresariales Financieras Monetarias con Participación Estatal Mayoritaria
76	Ingresos por Venta de Bienes y Prestación de Servicios de Entidades Paraestatales Empresariales Financieras No Monetarias con Participación Estatal Mayoritaria	Banco Moned. Nac.	1.1.1.2	Bancos/Tesorería	4.1.7.6	Ingresos por Venta de Bienes y Prestación de Servicios de Entidades Paraestatales Empresariales Financieras No Monetarias con Participación Estatal Mayoritaria
76	Ingresos por Venta de Bienes y Prestación de Servicios de Entidades Paraestatales Empresariales Financieras No Monetarias con Participación Estatal Mayoritaria	Efectivo	1.1.1.1	Efectivo	4.1.7.6	Ingresos por Venta de Bienes y Prestación de Servicios de Entidades Paraestatales Empresariales Financieras No Monetarias con Participación Estatal Mayoritaria
77	Ingresos por Venta de Bienes y Prestación de Servicios de Fideicomisos Financieros Públicos con Participación Estatal Mayoritaria	Banco Moned. Nac.	1.1.1.2	Bancos/Tesorería	4.1.7.7	Ingresos por Venta de Bienes y Prestación de Servicios de Fideicomisos Financieros Públicos con Participación Estatal Mayoritaria
77	Ingresos por Venta de Bienes y Prestación de Servicios de Fideicomisos Financieros Públicos con Participación Estatal Mayoritaria	Efectivo	1.1.1.1	Efectivo	4.1.7.7	Ingresos por Venta de Bienes y Prestación de Servicios de Fideicomisos Financieros Públicos con Participación Estatal Mayoritaria
78	Ingresos por Venta de Bienes y Prestación de Servicios de los Poderes Legislativo y Judicial, y de los Órganos Autónomos	Banco Moned. Nac.	1.1.1.2	Bancos/Tesorería	4.1.7.8	Ingresos por Venta de Bienes y Prestación de Servicios de los Poderes Legislativo y Judicial, y de los Órganos Autónomos
78	Ingresos por Venta de Bienes y Prestación de Servicios de los Poderes Legislativo y Judicial, y de los Órganos Autónomos	Efectivo	1.1.1.1	Efectivo	4.1.7.8	Ingresos por Venta de Bienes y Prestación de Servicios de los Poderes Legislativo y Judicial, y de los Órganos Autónomos
79	Otros Ingresos	Banco Moned. Nac.	1.1.1.2	Bancos/Tesorería	4.3.1.1	Intereses Ganados de Títulos, Valores y demás Instrumentos Financieros
79	Otros Ingresos	Efectivo	1.1.1.1	Efectivo	4.3.1.1	Intereses Ganados de Títulos, Valores y demás Instrumentos Financieros



Tipo - CRI	Concepto del Tipo de Ingreso - CRI	Medio de Recaudación o Percepción	Cuenta Contable			
			Cargo	Cuenta Cargo	Abono	Cuenta Abono
79	Otros Ingresos	Banco Moned. Nac.	1.1.1.2	Bancos/Tesorería	4.3.9.9	Otros Ingresos y Beneficios Varios ¹⁴
79	Otros Ingresos	Efectivo	1.1.1.1	Efectivo	4.3.9.9	Otros Ingresos y Beneficios Varios ¹⁵
81	Participaciones	Banco Moned. Nac.	1.1.1.2	Bancos/Tesorería	4.2.1.1	Participaciones
81	Participaciones	Efectivo	1.1.1.1	Efectivo	4.2.1.1	Participaciones
82	Aportaciones	Banco Moned. Nac.	1.1.1.2	Bancos/Tesorería	4.2.1.2	Aportaciones
82	Aportaciones	Efectivo	1.1.1.1	Efectivo	4.2.1.2	Aportaciones
83	Convenios	Banco Moned. Nac.	1.1.1.2	Bancos/Tesorería	4.2.1.3	Convenios
83	Convenios	Efectivo	1.1.1.1	Efectivo	4.2.1.3	Convenios
84	Incentivos Derivados de la Colaboración Fiscal	Banco Moned. Nac.	1.1.1.2	Bancos/Tesorería	4.2.1.4	Incentivos Derivados de la Colaboración Fiscal
84	Incentivos Derivados de la Colaboración Fiscal	Efectivo	1.1.1.1	Efectivo	4.2.1.4	Incentivos Derivados de la Colaboración Fiscal
85	Fondos Distintos de Aportaciones	Banco Moned. Nac.	1.1.1.2	Bancos/Tesorería	4.2.1.5	Fondos Distintos de Aportaciones
85	Fondos Distintos de Aportaciones	Efectivo	1.1.1.1	Efectivo	4.2.1.5	Fondos Distintos de Aportaciones
91	Transferencias y Asignaciones	Banco Moned. Nac.	1.1.1.2	Bancos/Tesorería	4.2.2.1	Transferencias y Asignaciones
91	Transferencias y Asignaciones	Efectivo	1.1.1.1	Efectivo	4.2.2.1	Transferencias y Asignaciones
93	Subsidios y Subvenciones	Banco Moned. Nac.	1.1.1.2	Bancos/Tesorería	4.2.2.3	Subsidios y Subvenciones
93	Subsidios y Subvenciones	Efectivo	1.1.1.1	Efectivo	4.2.2.3	Subsidios y Subvenciones
95	Pensiones y Jubilaciones	Banco Moned. Nac.	1.1.1.2	Bancos/Tesorería	4.2.2.5	Pensiones y Jubilaciones
95	Pensiones y Jubilaciones	Efectivo	1.1.1.1	Efectivo	4.2.2.5	Pensiones y Jubilaciones

¹⁴ Se refiere a los ingresos propios obtenidos por la Fiscalía los Poderes Legislativo y Judicial, los Órganos Autónomos y las entidades de la administración pública paraestatal y paramunicipal, por sus actividades diversas no inherentes a su operación que generan recursos y que no sean ingresos por venta de bienes o prestación de servicios, tales como donativos en efectivo, entre otros.

¹⁵ Se refiere a los ingresos propios obtenidos por la Fiscalía los Poderes Legislativo y Judicial, los Órganos Autónomos y las entidades de la administración pública paraestatal y paramunicipal, por sus actividades diversas no inherentes a su operación que generan recursos y que no sean ingresos por venta de bienes o prestación de servicios, tales como donativos en efectivo, entre otros.



Tipo - CRI	Concepto del Tipo de Ingreso - CRI	Medio de Recaudación o Percepción	Cuenta Contable			
			Cargo	Cuenta Cargo	Abono	Cuenta Abono
97	Transferencias del Fondo Mexicano del Petróleo para la Estabilización y el Desarrollo	Banco Moned.Nac.	1.1.1.2	Bancos/Tesorería	4.2.2.7	Transferencias del Fondo Mexicano del Petróleo para la Estabilización y el Desarrollo
97	Transferencias del Fondo Mexicano del Petróleo para la Estabilización y el Desarrollo	Efectivo	1.1.1.1	Efectivo	4.2.2.7	Transferencias del Fondo Mexicano del Petróleo para la Estabilización y el Desarrollo
03	Financiamiento Interno	Banco Moned.Nac.	1.1.1.2	Bancos/Tesorería	2.1.4.1	Títulos y Valores de la Deuda Pública Interna a Corto Plazo
03	Financiamiento Interno	Efectivo	1.1.1.1	Efectivo	2.1.4.1	Títulos y Valores de la Deuda Pública Interna a Corto Plazo
03	Financiamiento Interno	Banco Moned.Nac.	1.1.1.2	Bancos/Tesorería	2.2.3.1	Títulos y Valores de la Deuda Pública Interna a Largo Plazo
03	Financiamiento Interno	Efectivo	1.1.1.1	Efectivo	2.2.3.1	Títulos y Valores de la Deuda Pública Interna a Largo Plazo
03	Financiamiento Interno	Banco Moned.Nac.	1.1.1.2	Bancos/Tesorería	2.2.3.3	Préstamos de la Deuda Pública Interna por Pagar a Largo Plazo
03	Financiamiento Interno	Efectivo	1.1.1.1	Efectivo	2.2.3.3	Préstamos de la Deuda Pública Interna por Pagar a Largo Plazo

X. AUTORIZACIÓN DEL MANUAL DE CONTABILIDAD

El presente Manual de Contabilidad fue adecuado y ajustado por la Dirección de Contabilidad y Presupuesto.

